Market Watching

市場レポート

テーマ：Weekly Market Report（2018年6月4日～）　発表日：2018年6月4日（月）

～政治的不透明と良好なファンダメンタルズの綱引き続く～

第一生命経済研究所　経済調査部
担当　嶌峰　義清　(03-5221-4521)

今週のスケジュール

今週の経済指標・イベント・注目材料

発表日	国	指標・イベント	注目度	ｺﾝｾﾝｻｽ	レンジ	前回	備考
6月4日（月）	日本	－					
	欧州	－					
	米国	－					
6月5日（火）	日本	家計調査（4月）：全世帯	★	＋0.8%	▲0.3～＋3.1%	▲0.2%	前年比
		消費動向調査（4月）					
		10年債入札	★				
	欧州	欧小売売上高（4月）		＋0.5%	＋0.3～＋1.0%	＋0.1%	前月比
	米国	ＩＳＭ非製造業景況指数（5月）	★★	57.5	57.0～59.0	56.8	
	他	豪州金融政策委員会	★	1.50%	1.50%	1.50%	政策金利水準
6月6日（水）	日本	名目賃金（4月）				＋2.0%	前年比
	欧州	－					
	米国	貿易収支（4月）		▲515	▲525～▲495	▲490	億ドル
	他	豪州実質ＧＤＰ（1-3月）		＋2.7%	＋1.9～＋3.1%	＋2.4%	前年比
6月7日（木）	日本	景気動向指数（4月）・先行ＣＩ		105.6	103.9～106.0	104.4	
		・一致ＣＩ		117.8	117.3～118.3	116.3	
	欧州	欧実質ＧＤＰ（1-3月）：確定値		＋0.4%	＋0.3～＋0.4%	＋0.4%	前期比
	米国	消費者信用残高（4月）		＋140	＋120～＋160	＋116	億ドル・前月差
	他	トルコ金融政策委員会	★	16.75%	16.50～17.50%	16.50%	1週間物レポ金利
		日米首脳会議（ワシントン）	★★★				
6月8日（金）	日本	実質ＧＤＰ（1-3月期）：二次速報	★	▲0.5%	▲0.8～＋0.3%	▲0.6%	前期比年率
		景気ウォッチャー（5月）・現状判断ＤＩ	★			49.0	
		国際収支（4月）・経常収支		＋21,478	＋17,302～＋27,677	＋31,223	億円・未季調
	欧州	独鉱工業生産（4月）		＋0.3%	▲1.3～＋0.9%	＋1.0%	前月比
	米国	－					
	他	中国貿易統計（5月）・輸出	★★	＋12.6%	＋9.0～＋16.0%	＋12.9%	前年同月比
		・輸入	★★	＋20.4%	＋18.0～＋26.0%	＋21.5%	前年同月比
		G7首脳会議（～6/9）	★★★				
6月9日（土）	他	中国消費者物価（5月）		＋1.8%	＋1.6～＋2.0%	＋1.8%	前年同月比
		上海協力機構第18回首脳会議（～6/10）					
6月10日（日）	欧州	イタリア地方議会選挙	★				

（注）市場コンセンサス、予測レンジは各種ベンダー調査に基づく
　　注目度は筆者

【先週の動き】

先週は、流動化するイタリアの政局に対する不安から一時リスク回避の動きが強まり、株安・金利低下・低金利通貨高（円高）が進む場面がみられた。ただし、こうした動きは一時的にとどまり、落ち着きを取り戻したあとは反転し、週末に発表される米雇用統計に向けて、景気やインフレ、米金融政策に関心が戻った。

【今週の動き】

今週は、注目度の高い経済指標の発表は少ないものの、Ｇ７サミットや翌週に控えた米朝首脳会談など、国際政治面での大きなイベントに関心が集まる。なかでも北朝鮮動向と米国の保護主義に向けた動きが関心の中心となろうが、どちらも目に見えた進展はない可能性も十分にあり、経済や市場へのプラスのインパクトを過大に期待するのは禁物だ。政治面の不透明感によるマイナス要因がある一方で、先週発表された米経済指標などからは引き続き景気は好調に推移していることが確認された。なかでも米雇用統計では、自発的

本資料は情報提供を目的として作成されたものであり、投資勧誘を目的としたものではありません。作成時点で、第一生命経済研究所経済調査部が信ずるに足ると判断した情報に基づき作成していますが、その正確性、完全性に対する責任は負いません。見通しは予告なく変更されることがあります。また、記載された内容は、第一生命ないしはその関連会社の投資方針と常に整合的であるとは限りません。

失業者数がここのところ急増していることが確認され、賃金上昇圧力が一層強まっていると判断される。ファンダメンタルズと不透明要因の狭間で市場は一進一退の動きがしばらく続きそうだが、基調としての米金利の上昇はまだ続きそうだ。

［債券市場］

		直近値	直近までの変化率			過去の動き							
						月間						週間	
			１年前～	１月前～	前週末～	６カ月前	５カ月前	４カ月前	３カ月前	２カ月前	１カ月前	３週前	２週前
２年	日本	-0.133	+3	+0	+0	+2	+0	▲3	+2	+0	▲1	▲0	▲0
	米国	2.472	+118	▲3	▲0	+10	+26	+11	+2	+22	▲6	+1	▲7
	イギリス	0.648	+52	▲13	▲4	▲8	+23	+11	+4	▲5	▲17	+3	▲13
	ドイツ	-0.629	+8	▲4	▲1	+6	+10	▲1	▲6	+2	▲7	▲0	▲4
	スペイン	-0.068	+18	+26	+9	▲1	▲1	+14	▲14	+3	+35	+3	+15
	ポルトガル	-0.005	▲28	+17	▲10	+13	+2	+6	▲16	+1	+20	+5	+24
	イタリア	1.071	+123	+137	+155	+9	▲5	+12	▲13	+1	+137	+36	▲57
	アイルランド	-0.430	▲3	+1	+4	+6	+13	▲7	▲5	+3	▲3	+2	▲4
	カナダ	1.920	+123	▲1	▲4	+26	+15	▲5	▲1	+12	+2	+6	▲7
	オーストラリア	2.011	+45	▲3	+1	+23	+6	▲3	+2	+3	▲6	+4	▲4
	韓国	2.070	+51	▲1	▲1	+9	+11	▲6	▲3	▲1	▲0	▲8	▲1
	タイ	1.723	+22	+20	▲7	▲3	▲13	▲3	+2	+20	+21	+6	+12
10年	日本	0.045	+1	+1	+1	+1	+4	▲4	+0	+1	▲2	+1	▲2
	米国	2.902	+69	▲6	▲3	▲0	+30	+16	▲12	+21	▲9	+9	▲12
	イギリス	1.278	+21	▲13	▲4	▲14	+32	▲1	▲15	+7	▲19	+6	▲18
	ドイツ	0.386	+8	▲17	▲2	+6	+27	▲14	▲6	+6	▲22	+2	▲17
	ギリシャ	4.508	▲159	+64	+10	▲133	▲38	+67	▲9	▲45	+72	+52	▲13
	スペイン	1.441	▲12	+16	▲2	+12	▲14	+11	▲38	+12	+22	+17	+2
	ポルトガル	1.880	▲112	+20	▲7	+7	+2	+3	▲38	+7	+31	+19	+8
	イタリア	2.689	+43	+90	+23	+27	+1	▲5	▲19	▲0	+101	+36	+23
	アイルランド	0.980	+19	+1	+2	+8	+47	▲6	▲17	+6	▲1	+5	▲5
	カナダ	2.248	+82	▲9	▲10	+16	+24	▲5	▲14	+22	▲6	+11	▲14
	オーストラリア	2.702	+31	▲5	▲8	+13	+18	▲1	▲21	+17	▲10	+12	▲12
	韓国	2.702	+49	▲2	▲2	▲1	+30	▲4	▲11	+10	▲2	▲4	▲3
	タイ	2.589	▲2	+15	▲9	▲4	+2	+4	+1	+4	+16	+11	+4
長短スプレッド	日本	+17.8	▲2	+1	+0	▲1	+3	▲1	▲2	+0	▲1	+1	▲1
	米国	+43.1	▲49	▲3	▲2	▲11	+4	+5	▲14	▲1	▲3	+7	▲5
	イギリス	+63.0	▲31	+0	▲0	▲6	+9	▲12	▲20	+12	▲2	+3	▲5
	ドイツ	+101.5	+0	▲13	▲1	+0	+17	▲12	▲0	+5	▲15	+2	▲14
	スペイン	+150.9	▲30	▲10	▲11	+13	▲13	▲3	▲23	+9	▲12	+14	▲12
	ポルトガル	+188.5	▲84	+3	+3	▲6	+0	▲4	▲22	+6	+11	+14	▲16
	イタリア	+161.8	▲80	▲47	▲132	+18	+6	▲17	▲6	▲1	▲36	+0	+80
	カナダ	+32.8	▲40	▲8	▲6	▲10	+10	▲0	▲13	+10	▲9	+4	▲7
	オーストラリア	+69.1	▲15	▲2	▲9	▲10	+13	+2	▲22	+14	▲4	+9	▲8
	韓国	+63.2	▲2	▲0	▲1	▲10	+19	+3	▲8	+11	▲2	+4	▲2
	タイ	+86.6	▲23	▲5	▲2	▲1	+15	+7	▲0	▲16	▲5	+5	▲8

（注）「変化幅」は、直近値までの変化幅。プラスは金利の上昇を示す。
「過去の動き」は当該期間の変化幅（例：４週前＝４週間前の週間変化幅、６カ月前＝６カ月前の月間変化幅）を示す。
直近値の単位は％、ただし長短スプレッドはbp。直近値以外の単位はbp。

本資料は情報提供を目的として作成されたものであり、投資勧誘を目的としたものではありません。作成時点で、第一生命経済研究所経済調査部が信ずるに足ると判断した情報に基づき作成していますが、その正確性、完全性に対する責任は負いません。見通しは予告なく変更されることがあります。また、記載された内容は、第一生命ないしはその関連会社の投資方針と常に整合的であるとは限りません。

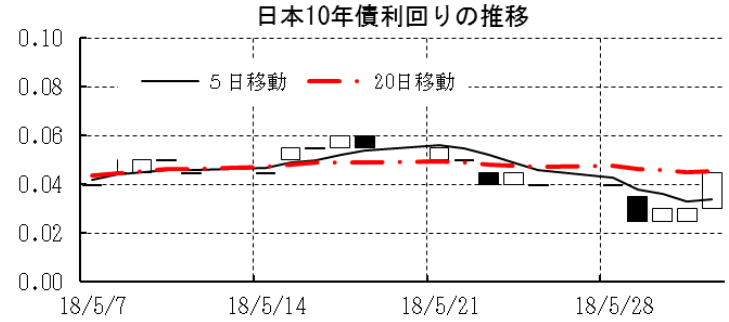

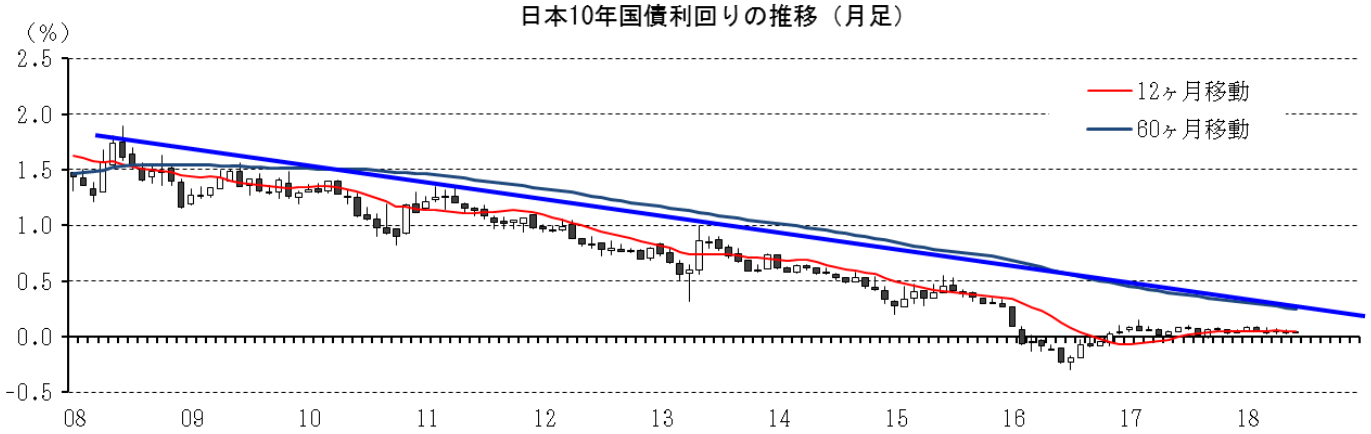

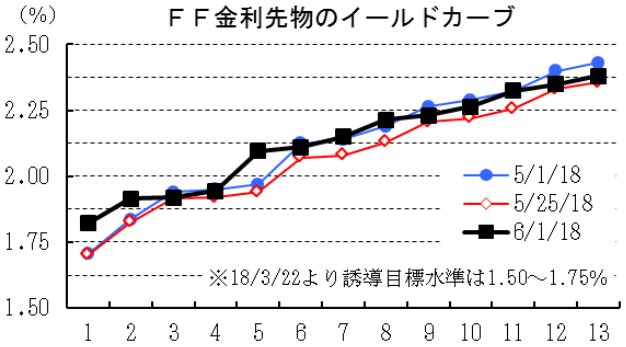

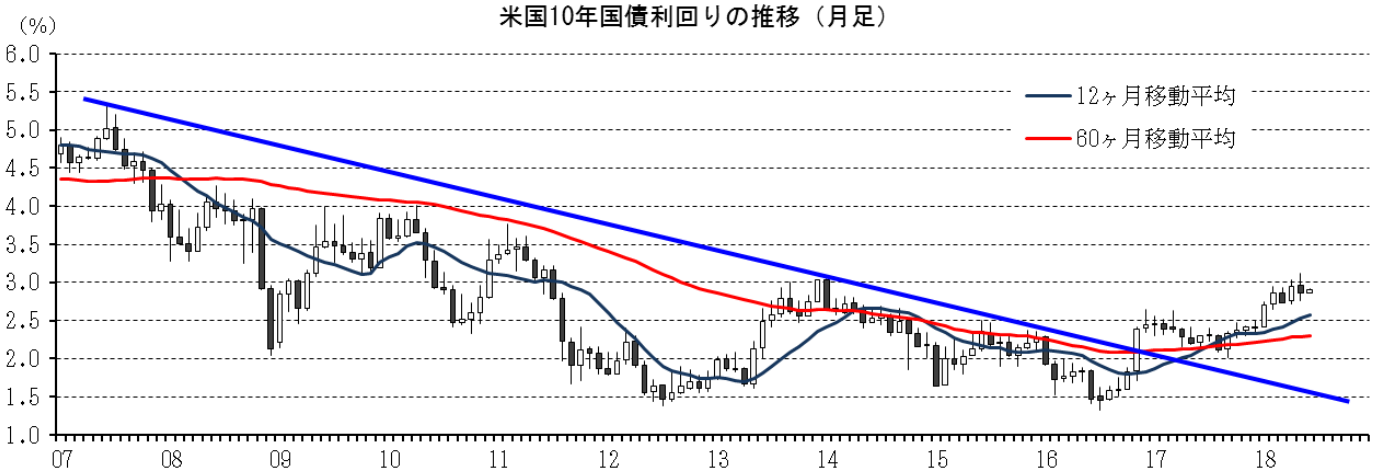

本資料は情報提供を目的として作成されたものであり、投資勧誘を目的としたものではありません。作成時点で、第一生命経済研究所経済調査部が信ずるに足ると判断した情報に基づき作成していますが、その正確性、完全性に対する責任は負いません。見通しは予告なく変更されることがあります。また、記載された内容は、第一生命ないしはその関連会社の投資方針と常に整合的であるとは限りません。

［株式市場］		直近値	直近までの変化率			過去の動き							
						月間						週間	
			１年前～	１月前～	前週末～	６カ月前	５カ月前	４カ月前	３カ月前	２カ月前	１カ月前	３週前	２週前
日本	日経平均	22171.35	＋11.6	▲1.5	▲1.2	＋0.2	＋1.5	▲4.5	▲2.8	＋4.7	▲1.2	＋0.8	▲2.1
	TOPIX	1749.17	＋10.3	▲1.4	▲1.3	＋1.4	＋1.1	▲3.7	▲2.9	＋3.6	▲1.7	＋1.1	▲2.4
	日経店頭	3939.94	＋23.4	＋0.1	▲0.6	＋3.7	＋7.3	▲2.1	▲4.0	▲1.0	▲0.2	▲0.6	＋0.2
米国	ＮＹダウ	24635.21	＋16.5	＋2.2	▲0.5	＋1.8	＋5.8	▲4.3	▲3.7	＋0.2	＋1.0	▲0.5	＋0.2
	ＳＰ500	2734.62	＋12.5	＋3.0	＋0.5	＋1.0	＋5.6	▲3.9	▲2.7	＋0.3	＋2.2	▲0.5	＋0.3
	ナスダック	7554.33	＋20.9	＋5.9	＋1.6	＋0.4	＋7.4	▲1.9	▲2.9	＋0.0	＋5.3	▲0.7	＋1.1
	ﾌｨﾗﾃﾞﾙﾌｨｱ半導体	1411.31	＋29.2	＋11.5	＋1.5	▲1.5	＋8.7	＋0.0	▲2.4	▲6.4	＋10.8	▲0.4	＋3.4
イギリス	ＦＴ100	7701.77	＋2.1	＋2.4	▲0.4	＋4.9	▲2.0	▲4.0	▲2.4	＋6.4	＋2.2	＋0.7	▲0.6
ドイツ	ＤＡＸ	12724.27	＋0.5	＋0.9	▲1.7	▲0.8	＋2.1	▲5.7	▲2.7	＋4.3	▲0.1	＋0.6	▲1.1
欧州	ダウ欧州50	3085.27	▲4.3	＋0.0	▲1.0	＋0.7	＋1.1	▲5.4	▲2.4	＋4.1	▲1.2	＋0.8	▲1.3
ﾎﾟｰﾗﾝﾄﾞ	ﾜﾙｼｬﾜWIG	57890.11	▲3.8	▲3.4	▲0.6	＋2.1	＋3.6	▲6.6	▲5.4	＋2.7	▲4.4	▲3.4	▲0.9
ロシア	ＲＴ	1164.37	＋11.4	＋0.9	▲0.5	＋2.0	＋11.1	＋0.2	▲2.8	▲7.6	＋0.8	▲1.7	▲0.3
メキシコ	ボルサ	45013.13	▲8.3	▲6.9	▲0.2	＋4.8	＋2.2	▲6.0	▲2.8	＋4.8	▲7.6	▲2.3	▲1.3
ブラジル	ボベスパ	77239.75	＋24.0	▲10.3	▲2.1	＋6.2	＋11.1	＋0.5	＋0.0	＋0.9	▲10.9	▲2.5	▲5.0
ｱﾙｾﾞﾝﾁﾝ	メルバル	28436.75	＋26.3	▲5.2	▲4.1	＋11.7	＋16.2	▲5.5	▲5.7	▲3.6	▲4.8	＋6.8	▲6.9
ｵｰｽﾄﾗﾘｱ	ＡＳ200	5990.39	＋4.4	▲0.4	▲0.7	＋1.6	▲0.5	▲0.4	▲4.3	＋3.9	＋0.5	▲0.5	▲0.9
香港	ハンセン	30492.91	＋18.1	▲1.0	▲0.3	＋2.5	＋9.9	▲6.2	▲2.4	＋2.4	▲1.1	▲0.2	▲1.5
韓国	総合	2438.96	＋4.0	▲3.0	▲0.9	▲0.4	＋4.0	▲5.4	＋0.8	＋2.8	▲3.7	▲0.7	＋0.0
台湾	加権	10949.08	＋8.5	＋2.7	＋0.1	＋0.8	＋4.3	▲2.6	＋1.0	▲2.4	＋2.0	▲0.3	＋1.0
タイ	ＳＥＴ	1719.82	＋10.0	▲3.4	▲1.2	＋3.3	＋4.2	＋0.2	▲2.9	＋0.2	▲3.0	▲0.7	▲0.7
インド	ﾑﾝﾊﾞｲSENSEX30	35227.26	＋13.1	＋0.2	＋0.9	＋2.7	＋5.6	▲5.0	▲3.6	＋6.6	＋0.5	▲1.9	＋0.2
中国	上海総合	3075.14	▲0.9	▲0.2	▲2.1	▲0.3	＋5.3	▲6.4	▲2.8	▲2.7	＋0.4	＋0.9	▲1.6
ＵＡＥ	ドバイ金融市場	2964.13	▲11.6	▲2.2	＋0.3	▲1.5	＋0.7	▲4.4	▲4.2	▲1.4	▲3.3	＋1.1	＋1.4

（注）「変化率」は、直近値までの変化率。プラスは株価の上昇を示す。
「過去の動き」は当該期間の変化率（例：４週前＝４週間前の週間変化率、６カ月前＝６カ月前の月間変化率）を示す。
直近値以外の単位は％。

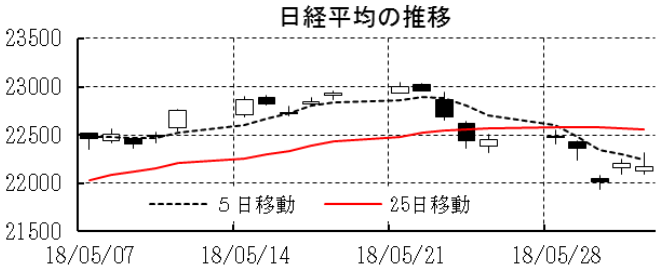

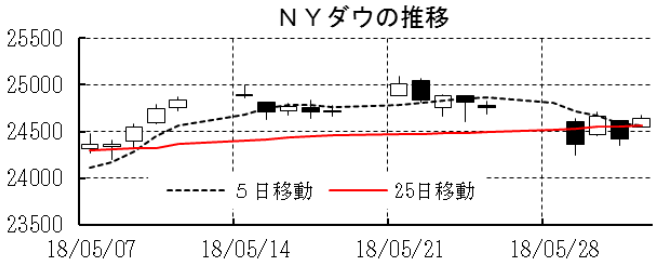

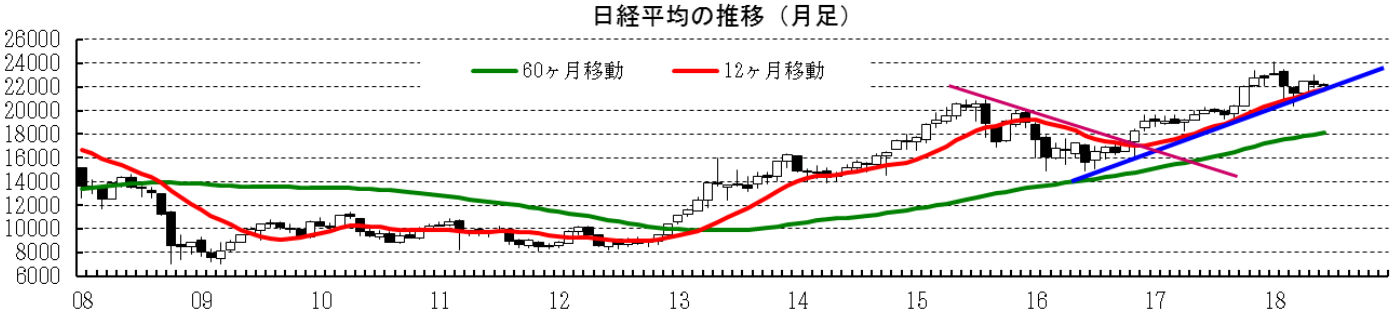

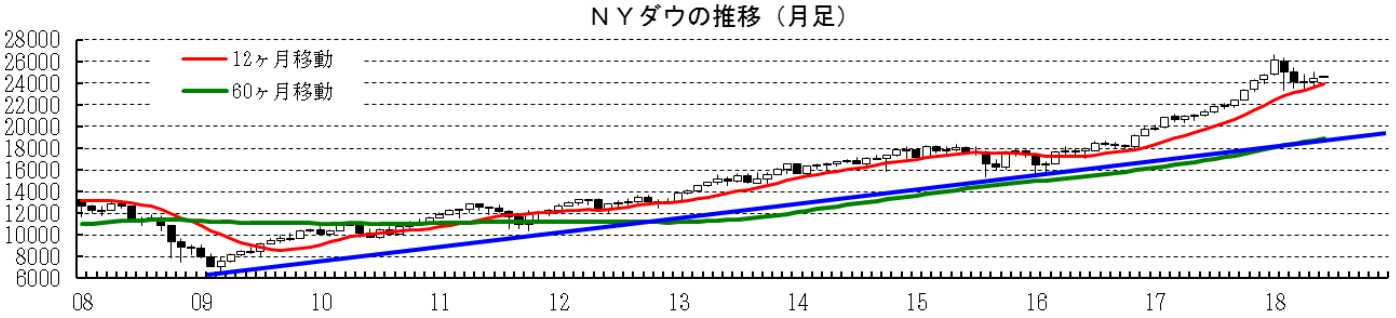

本資料は情報提供を目的として作成されたものであり、投資勧誘を目的としたものではありません。作成時点で、第一生命経済研究所経済調査部が信ずるに足ると判断した情報に基づき作成していますが、その正確性、完全性に対する責任は負いません。見通しは予告なく変更されることがあります。また、記載された内容は、第一生命ないしはその関連会社の投資方針と常に整合的であるとは限りません。

［為替］	直近値	直近までの変化率			過去の動き							
					月間						週間	
		１年前～	１月前～	前週末～	６カ月前	５カ月前	４カ月前	３カ月前	２カ月前	１カ月前	３週前	２週前
日本円	109.54	＋1.6	＋0.3	▲0.1	▲0.1	＋3.1	＋2.3	＋0.4	▲2.9	＋0.5	▲1.3	＋1.2
ユーロ	1.1660	＋4.0	▲2.8	＋0.1	＋0.8	＋3.4	▲1.8	＋1.1	▲2.0	▲3.2	▲1.4	▲1.0
イギリスポンド	1.3350	＋3.6	▲1.9	＋0.3	▲0.0	＋5.0	▲3.0	＋1.9	▲1.8	▲3.4	▲0.6	▲1.1
スイスフラン	0.9880	▲1.7	＋0.9	＋0.3	＋1.0	＋4.4	▲1.4	▲1.0	▲3.9	＋0.5	＋0.2	＋0.6
ポーランドズロチ	3.6916	＋1.3	▲3.5	＋0.3	＋1.3	＋4.0	▲2.4	＋0.2	▲2.7	▲5.2	▲2.2	▲1.4
ロシアルーブル	62.203	▲10.3	＋1.2	＋0.2	＋1.4	＋2.4	▲0.2	▲1.4	▲10.2	＋0.9	▲0.5	▲0.0
カナダドル	1.2951	＋4.2	▲0.8	＋0.2	＋2.5	＋2.1	▲4.2	▲0.5	＋0.4	▲0.9	▲0.7	▲0.7
メキシコペソ	19.940	▲6.9	▲5.2	▲2.0	▲5.5	＋5.4	▲1.3	＋3.5	▲2.9	▲6.4	▲2.7	＋2.1
ブラジルレアル	3.766	▲15.9	▲7.4	▲3.1	▲1.2	＋3.7	▲1.9	▲1.8	▲6.1	▲6.2	▲3.8	＋2.3
アルゼンチンペソ	24.966	▲55.5	▲21.6	▲1.5	▲7.5	▲5.5	▲2.5	▲0.1	▲1.9	▲21.6	▲6.0	▲0.8
ＮＺﾄﾞﾙ	0.698	▲1.2	▲0.4	＋0.9	＋3.8	＋3.8	▲2.1	＋0.3	▲2.8	▲0.5	▲0.9	＋0.1
オーストラリアドル	0.7568	＋2.6	＋1.0	＋0.3	＋3.2	＋3.2	▲3.6	▲1.1	▲2.0	＋0.5	▲0.4	＋0.5
韓国ウォン	1075.00	＋4.2	▲0.6	＋0.3	＋1.6	＋0.3	▲1.4	＋1.8	▲0.4	▲0.9	▲0.8	▲0.0
台湾ドル	29.819	＋1.0	▲0.4	＋0.5	＋1.2	＋1.6	▲0.6	＋1.2	▲2.3	▲1.2	▲0.6	▲0.1
シンガポールドル	1.3376	＋3.5	▲0.3	＋0.3	＋1.1	＋1.6	▲1.0	＋1.0	▲1.1	▲0.9	▲0.6	＋0.1
タイバーツ	32.01	＋6.2	▲1.5	▲0.3	＋0.2	＋3.8	▲0.2	＋0.6	▲1.1	▲1.4	▲1.1	＋0.9
インドネシアルピア	13894	▲4.3	＋0.1	＋1.6	▲0.3	＋1.3	▲2.7	▲0.2	▲1.1	＋0.1	▲1.4	＋0.2
インドルピー	67.06	▲4.0	▲0.6	＋1.0	＋0.9	＋0.4	▲2.5	＋0.0	▲2.3	▲1.1	▲1.0	＋0.3
中国人民元	6.420	＋5.6	▲1.4	▲0.4	＋1.5	＋3.3	▲0.7	＋0.6	▲0.7	▲1.2	▲0.7	▲0.2

（注）為替レートは全て対ドルレート。ただし、ユーロ、ポンド、豪ドル、ＮＺドルは当該通貨から見たドル建て。
「変化率」は、直近値までの変化率。すべてプラスは当該通貨の増価を示す。
「過去の動き」は当該期間の変化率（例：４週前＝４週間前の週間変化率、６カ月前＝６カ月前の月間変化率）を示す。
直近値以外の単位は％。

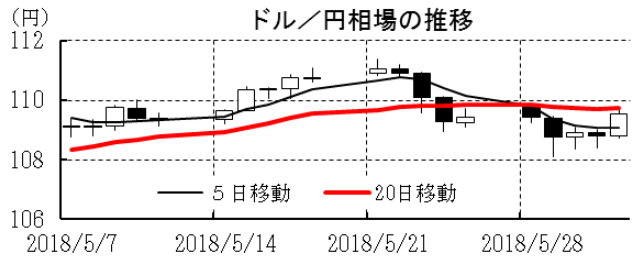

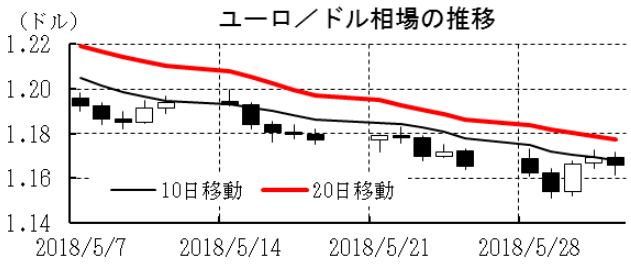

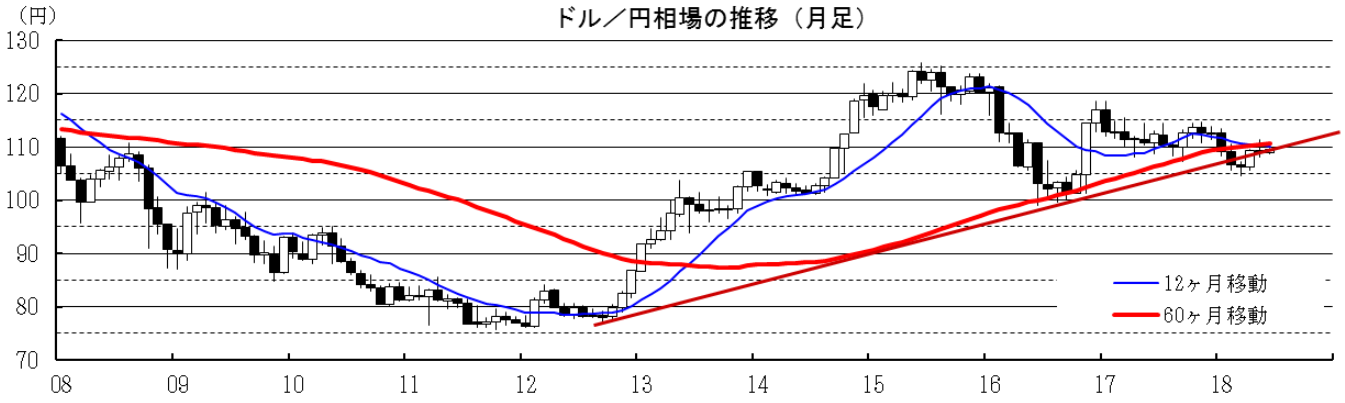

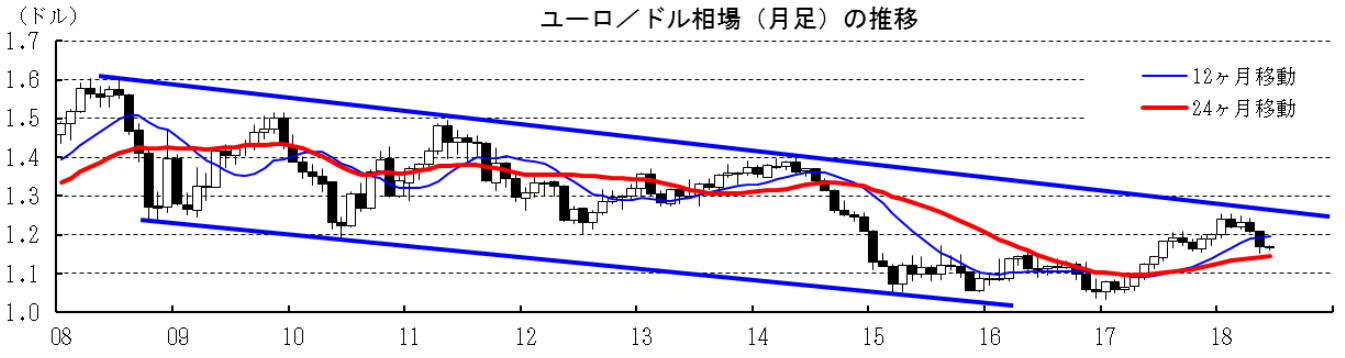

本資料は情報提供を目的として作成されたものであり、投資勧誘を目的としたものではありません。作成時点で、第一生命経済研究所経済調査部が信ずるに足ると判断した情報に基づき作成していますが、その正確性、完全性に対する責任は負いません。見通しは予告なく変更されることがあります。また、記載された内容は、第一生命ないしはその関連会社の投資方針と常に整合的であるとは限りません。

［商品］	直近値	直近までの変化率			過去の動き							
					月間						週間	
		１年前～	１月前～	前週末～	６カ月前	５カ月前	４カ月前	３カ月前	２カ月前	１カ月前	３週前	２週前
ＷＴＩ	65.81	＋36.1	▲2.1	▲3.0	＋5.3	＋7.1	▲4.8	＋5.4	＋5.6	▲2.2	＋0.8	▲4.8
北海ブレント	76.79	＋51.7	＋5.0	＋0.5	＋6.8	＋3.0	▲6.0	＋7.1	＋7.7	＋3.8	＋1.8	▲2.6
ドバイ	74.83	＋50.5	＋5.8	＋2.1	＋4.8	＋3.1	▲3.7	＋4.4	＋7.0	＋5.0	＋6.3	▲1.6
ＯＰＥＣバスケット	75.17	＋53.9	＋6.5	＋0.4	＋5.6	＋2.8	▲3.5	＋3.3	＋7.5	＋5.9	＋3.1	▲2.4
金（ＮＹ）	1294.8	＋2.2	▲0.9	▲0.7	＋2.8	＋2.3	▲1.6	＋0.4	▲0.3	▲1.4	▲2.2	＋1.0
銅（ＬＤＮ）	6,896	＋21.0	＋2.2	＋0.2	＋7.2	▲1.8	▲2.6	▲3.1	＋1.4	＋0.7	▲1.3	＋0.4
アルミ（ＬＤＮ）	2,305	＋19.6	＋2.0	＋1.9	＋10.7	▲2.1	▲3.9	▲6.0	＋12.5	＋1.6	▲0.8	▲0.3
鉛（ＬＤＮ）	2,444	＋15.8	＋6.6	＋0.2	＋0.7	＋5.0	▲4.2	▲4.3	▲3.1	＋5.9	▲0.6	＋4.7
ニッケル（ＬＤＮ）	15,445	＋74.7	＋13.2	＋4.5	＋14.9	＋6.6	＋1.4	▲3.6	＋2.6	＋11.5	＋4.9	＋0.2
スズ（ＬＤＮ）	20,750	＋1.5	▲2.1	＋3.0	＋2.1	＋8.3	▲0.7	▲2.0	＋0.4	▲2.7	▲0.9	▲3.0
銀（ＮＹ、現物）	16.41	▲5.1	＋1.5	▲0.6	＋3.1	＋2.4	▲5.3	▲0.3	▲0.2	＋0.5	▲1.3	＋0.4
プラチナ（ＮＹ、現物）	904	▲3.0	＋1.1	＋0.3	▲1.3	＋7.7	▲1.9	▲5.3	▲2.9	＋0.3	▲3.8	＋1.5
小麦（シカゴ）	523.25	＋22.0	▲1.2	▲3.6	＋4.3	＋5.8	＋7.2	▲6.9	＋13.6	＋2.7	＋5.9	＋4.8
大豆（シカゴ）	374.20	＋25.8	▲7.1	▲1.6	▲3.7	＋8.1	＋16.7	▲2.6	＋2.1	▲4.3	▲1.7	＋1.1
コーン（シカゴ）	391.50	＋5.7	▲1.3	▲3.6	＋2.6	＋3.1	＋3.6	＋3.5	＋1.2	＋0.4	＋3.3	＋0.9
ＣＲＢ	201.71	＋12.6	＋0.2	▲0.8	＋2.5	＋1.8	▲1.7	＋0.7	＋3.4	＋0.4	＋0.1	▲0.2
ＪＯＣ	110.46	＋5.9	＋0.7	＋0.1	＋1.8	＋5.3	▲2.7	▲2.9	＋0.5	＋0.5	＋0.0	＋0.9

（注）「変化率」は、直近値までの変化率。プラスは商品価格の上昇を示す。
「過去の動き」は当該期間の変化率（例：４週前＝４週間前の週間変化率、６カ月前＝６カ月前の月間変化率）を示す。
直近値以外の単位は％。

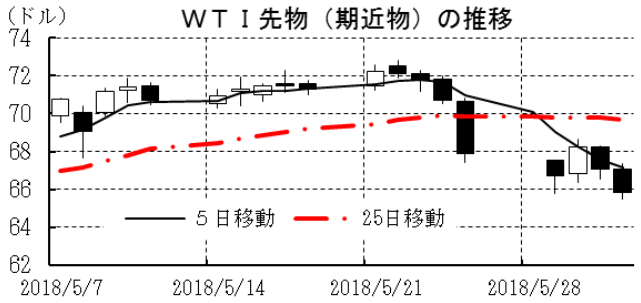

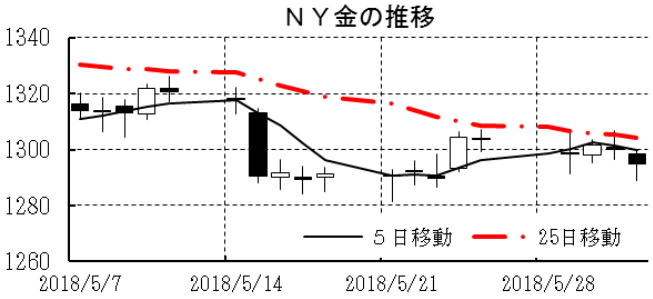

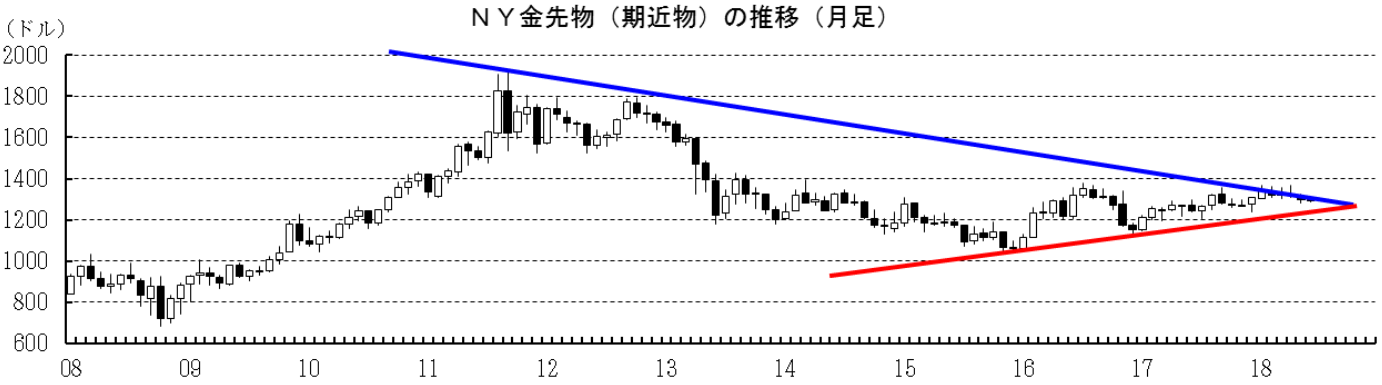

本資料は情報提供を目的として作成されたものであり、投資勧誘を目的としたものではありません。作成時点で、第一生命経済研究所経済調査部が信ずるに足ると判断した情報に基づき作成していますが、その正確性、完全性に対する責任は負いません。見通しは予告なく変更されることがあります。また、記載された内容は、第一生命ないしはその関連会社の投資方針と常に整合的であるとは限りません。