Market Watching

市場レポート

テーマ：Weekly Market Report（2017年8月21日～）　　発表日：2017年8月21日（月）

～米欧中央銀行の本気度をはかる～

第一生命経済研究所　経済調査部
担当　　嶌峰　義清　　(03-5221-4521)

今週のスケジュール

今週の経済指標・イベント・注目材料

発表日	国	指標・イベント	注目度	ｺﾝｾﾝｻｽ	レンジ	前回	備考
8月21日(月)	日本	－					
	欧州	－					
	米国	－					
	他	米韓合同軍事演習開始	★★				
8月22日(火)	日本	20年債入札	★				
	欧州	独ＺＥＷ景況指数（8月）・期待指数		＋15.0	＋8.0～＋21.0	＋17.5	
		コンスタンシオＥＣＢ副総裁講演	★				
	米国	連邦住宅局（ＦＨＦＡ）住宅価格（6月）		＋0.5%	＋0.3～＋0.6%	＋0.4%	前月比
8月23日(水)	日本	－					
	欧州	欧製造業ＰＭＩ（8月）：速報値	★★	56.3	55.5～57.1	56.6	
	米国	新築住宅販売（7月）	★	61.3	58.5～62.0	61.0	万戸
		ダラス連銀総裁講演					
		２年変動利付債入札	★				
8月24日(木)	日本	－					
	欧州	－					
	米国	中古住宅販売（7月）	★	556	545～560	552	万戸
		ジャクソンホール会議（～8/26）	★★				
		５年インフレ連動債入札	★				
8月25日(金)	日本	消費者物価・東京・総合（8月）		＋0.3%	＋0.1～＋0.4%	＋0.3%	前年比
		・東京・コア（8月）		＋0.3%	＋0.1～＋0.4%	＋0.2%	前年比
		・全国・総合（7月）		＋0.4%	0.0～＋0.5%	＋0.4%	前年比
		・全国・コア（7月）	★★★	＋0.5%	＋0.4～＋0.6%	＋0.4%	前年比
		企業向けサービス価格指数（7月）		＋0.8%	＋0.7～＋0.9%	＋0.8%	前年比
	欧州	独ｉｆｏ景況感指数（8月）	★	115.5	114.5～116.9	116.0	景気動向
		ドラギＥＣＢ総裁講演	★★★				
	米国	耐久財受注（7月）・除輸送機器	★	＋0.5%	▲0.2～＋0.8%	＋0.1%	前月比
		イエレンＦＲＢ議長講演	★★★				
8月26日(土)		－					
8月27日(日)		－					

（注）市場コンセンサス、予測レンジは各種ベンダー調査に基づく
注目度は筆者

【先週の動き】

先週は、前週に市場のリスク回避要因となった北朝鮮問題の緊迫感がやや緩む一方で、トランプ米大統領の言動が大きな問題となったことが、北朝鮮問題に取って代わった“不透明要因”となった。週前半は、前週からの巻き戻しによる株高・金利上昇の流れが目立ったが、週後半はトランプ問題で再びリスク回避の動きとなり、株安・金利低下となった。円相場も、週前半の円安から週後半は円高に転じた。

【今週の動き】

今週は、経済指標では注目度の高い指標の発表はない。材料がないだけに、週半ばまでは米政権動向に左右されやすい市場展開が続こう。週明けから米韓合同軍事演習が行われるが、これに対する北朝鮮などの反応や行動次第では、リスク回避色が強まる可能性もある。週後半にはジャクソンホール会議、ＥＣＢとＦＲＢトップの講演が行われるなど、市場の注目は欧米の金融政策に移ることになる。それぞれ金融政策の転機

本資料は情報提供を目的として作成されたものであり、投資勧誘を目的としたものではありません。作成時点で、第一生命経済研究所経済調査部が信ずるに足ると判断した情報に基づき作成していますが、その正確性、完全性に対する責任は負いません。見通しは予告なく変更されることがあります。また、記載された内容は、第一生命ないしはその関連会社の投資方針と常に整合的であるとは限りません。

が近づいていると考えられるが、一方ではインフレ加速の兆候はなく、さまざまな不透明要因が入れ替わり立ち替わり市場の不安を煽っているような状況下で、中央銀行の舵取りの変更を疑問視する向きも多い。はたして、中央銀行の方針転換がどこまで“本気”のものなのか、市場は両トップの講演内容から慎重に判断することとなろう。その判断結果次第では、市場金利を中心に大きな変動が起こる可能性がある。

［債券市場］		直近値	直近までの変化率			過去の動き							
						月間						週間	
			１年前～	１月前～	前週末～	６カ月前	５カ月前	４カ月前	３カ月前	２カ月前	１カ月前	３週前	２週前
２年	日本	-0.137	＋6	▲4	▲3	▲7	＋8	▲2	＋5	＋4	▲1	＋0	＋0
	米国	1.305	＋60	▲4	＋1	＋6	▲1	＋1	＋2	＋10	▲3	＋0	▲6
	イギリス	0.234	＋10	▲4	＋3	▲4	＋3	▲5	＋6	＋23	▲9	▲1	▲4
	ドイツ	-0.703	▲8	▲7	＋1	▲20	＋16	＋1	＋2	＋14	▲11	▲1	▲3
	スペイン	-0.359	▲18	▲9	▲6	＋13	▲4	▲9	▲2	＋2	▲6	▲3	＋1
	ポルトガル	0.037	▲50	▲8	▲2	▲5	＋60	▲19	▲16	▲14	▲2	▲6	▲2
	イタリア	-0.207	▲12	▲6	▲2	▲9	▲2	▲5	▲9	＋6	▲9	▲1	＋2
	アイルランド	-0.481	▲12	▲7	＋1	＋0	＋10	▲8	＋0	＋11	▲13	▲2	▲2
	カナダ	1.242	＋67	＋5	＋3	▲1	▲1	▲3	▲3	＋41	＋21	▲8	▲3
	オーストラリア	1.797	＋37	▲10	＋3	＋3	▲6	▲10	▲11	＋18	＋6	▲4	▲1
	韓国	1.694	＋45	＋3	▲0	▲3	▲2	▲1	▲1	＋6	▲2	＋0	＋8
	タイ	1.405	▲12	▲5	＋6	▲3	＋3	▲5	▲0	▲2	▲5	▲5	▲4
10年	日本	0.030	＋12	▲4	▲3	▲4	＋2	▲5	＋3	＋4	▲1	▲1	▲1
	米国	2.194	＋66	▲7	＋1	▲6	▲0	▲11	▲8	＋10	▲1	▲3	▲7
	イギリス	1.090	＋54	▲12	＋3	▲27	▲1	▲5	▲4	＋21	▲3	▲4	▲11
	ドイツ	0.414	＋50	▲14	＋3	▲23	＋12	▲1	▲1	＋16	＋8	▲7	▲9
	ギリシャ	5.635	▲242	＋38	＋8	▲67	▲16	▲64	▲25	▲67	▲3	＋9	＋9
	スペイン	1.561	＋65	＋1	＋10	＋6	＋1	▲2	▲10	▲1	▲4	▲4	▲3
	ポルトガル	2.774	▲13	▲29	▲8	▲31	＋10	▲43	▲49	▲3	▲15	▲6	▲1
	イタリア	2.033	＋96	▲16	＋0	▲18	＋23	▲4	▲8	▲4	▲6	▲10	＋1
	アイルランド	0.752	＋37	▲11	＋3	▲29	＋11	▲14	▲7	＋12	▲6	▲8	▲4
	カナダ	1.870	＋83	＋1	＋2	▲12	▲1	▲8	▲13	＋35	＋30	▲11	▲7
	オーストラリア	2.619	＋75	▲13	＋3	＋1	▲2	▲13	▲19	＋21	＋8	▲6	▲3
	韓国	2.317	＋90	＋6	＋2	＋0	＋1	＋2	＋4	▲2	＋6	＋3	＋4
	タイ	2.359	＋29	▲9	▲2	▲5	＋2	＋3	▲9	▲15	▲4	▲10	＋3
長短スプレッド	日本	＋16.7	＋6	▲0	＋1	＋3	▲6	▲3	▲3	＋0	＋1	▲1	▲1
	米国	＋88.9	＋5	▲2	▲1	▲12	＋0	▲12	▲10	＋0	＋2	▲3	▲2
	イギリス	＋85.6	＋44	▲8	＋0	▲23	▲4	▲0	▲9	▲2	＋6	▲4	▲7
	ドイツ	＋111.7	＋58	▲7	＋2	▲3	▲4	▲2	▲3	＋2	＋19	▲7	▲6
	スペイン	＋192.0	＋83	＋9	＋16	▲7	＋5	＋7	▲8	▲3	＋2	▲1	▲4
	ポルトガル	＋273.7	＋37	▲21	▲6	▲27	▲50	▲25	▲33	＋10	▲13	▲0	＋1
	イタリア	＋224.0	＋108	▲10	＋2	▲8	＋25	＋1	＋1	▲10	＋3	▲10	▲1
	カナダ	＋62.8	＋16	▲4	▲1	▲11	＋0	▲5	▲10	▲6	＋8	▲2	▲4
	オーストラリア	＋82.2	＋38	▲2	＋0	▲2	＋3	▲3	▲8	＋3	＋2	▲3	▲3
	韓国	＋62.3	＋45	＋2	＋3	＋3	＋3	＋3	＋5	▲9	＋8	＋3	▲4
	タイ	＋95.4	＋41	▲4	▲8	▲2	▲1	＋8	▲9	▲14	＋1	▲6	＋7

（注）「変化幅」は、直近値までの変化幅。プラスは金利の上昇を示す。
「過去の動き」は当該期間の変化幅（例：４週前＝４週間前の週間変化幅、６カ月前＝６カ月前の月間変化幅）を示す。
直近値の単位は％、ただし長短スプレッドはbp。直近値以外の単位はbp。

本資料は情報提供を目的として作成されたものであり、投資勧誘を目的としたものではありません。作成時点で、第一生命経済研究所経済調査部が信ずるに足ると判断した情報に基づき作成していますが、その正確性、完全性に対する責任は負いません。見通しは予告なく変更されることがあります。また、記載された内容は、第一生命ないしはその関連会社の投資方針と常に整合的であるとは限りません。

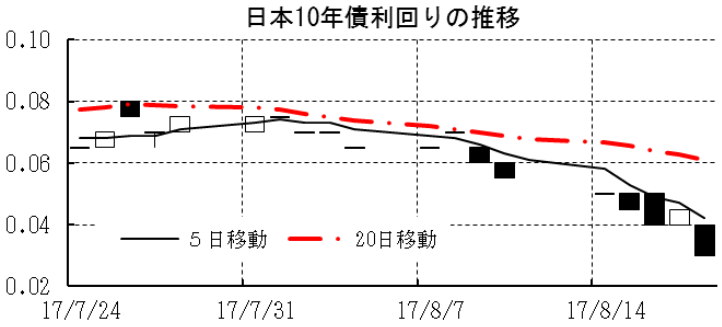

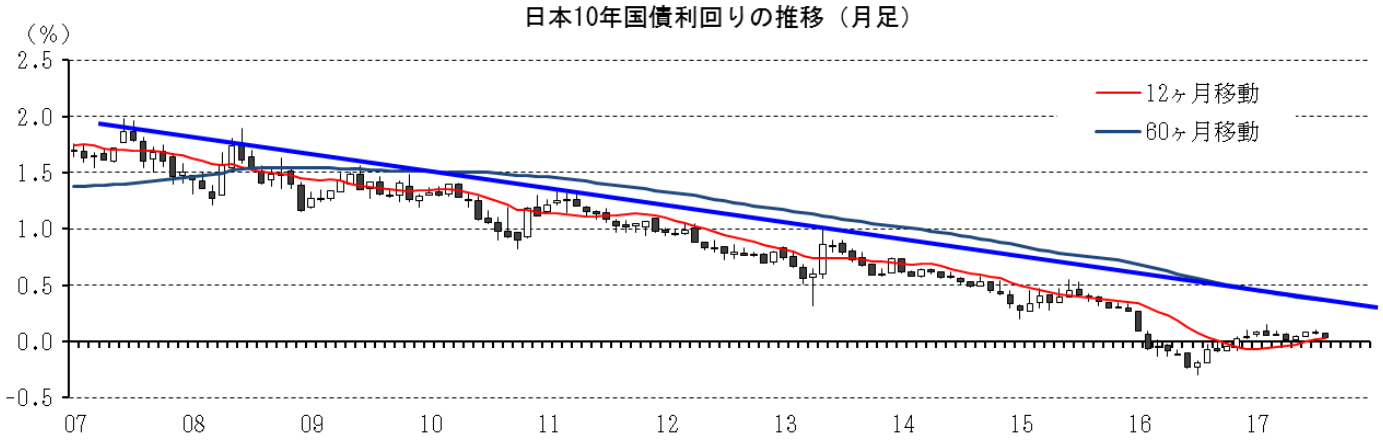

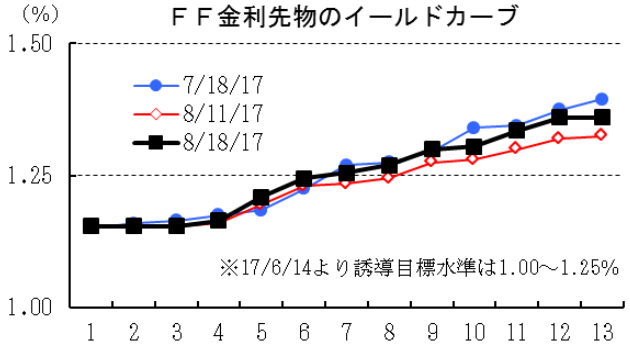

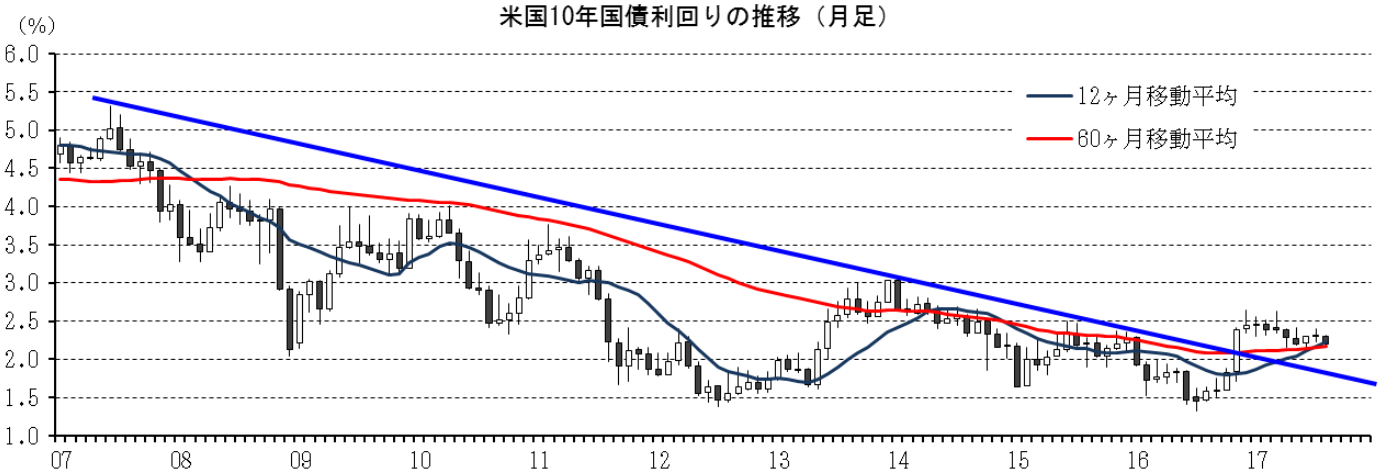

本資料は情報提供を目的として作成されたものであり、投資勧誘を目的としたものではありません。作成時点で、第一生命経済研究所経済調査部が信ずるに足ると判断した情報に基づき作成していますが、その正確性、完全性に対する責任は負いません。見通しは予告なく変更されることがあります。また、記載された内容は、第一生命ないしはその関連会社の投資方針と常に整合的であるとは限りません。

［株式市場］		直近値	直近までの変化率			過去の動き							
						月間						週間	
			１年前～	１月前～	前週末～	６カ月前	５カ月前	４カ月前	３カ月前	２カ月前	１カ月前	３週前	２週前
日本	日経平均	19470.41	＋18.1	▲2.6	▲1.3	＋0.4	▲1.1	＋1.5	＋2.4	＋1.9	▲0.5	▲0.0	▲1.1
	TOPIX	1597.36	＋23.8	▲1.4	▲1.2	＋0.9	▲1.5	＋1.3	＋2.4	＋2.8	＋0.4	＋0.6	▲0.9
	日経店頭	3334.51	＋36.6	＋1.4	＋0.8	＋4.2	＋1.9	▲2.2	＋6.4	＋2.6	＋2.7	▲0.8	▲0.4
米国	ＮＹダウ	21674.51	＋16.5	＋0.5	▲0.8	＋4.8	▲0.7	＋1.3	＋0.3	＋1.6	＋2.5	＋1.2	▲1.1
	ＳＰ500	2425.55	＋10.9	▲1.4	▲0.6	＋3.7	▲0.0	＋0.9	＋1.2	＋0.5	＋1.9	＋0.2	▲1.4
	ナスダック	6216.53	＋18.6	▲2.0	▲0.6	＋3.8	＋1.5	＋2.3	＋2.5	▲0.9	＋3.4	▲0.4	▲1.5
	ﾌｨﾗﾃﾞﾙﾌｨｱ半導体	1071.89	＋35.7	▲2.9	＋0.5	＋2.7	＋4.3	▲0.6	＋8.5	▲5.2	＋4.9	▲1.2	▲1.2
イギリス	ＦＴ100	7323.98	＋6.6	▲0.9	＋0.2	＋2.3	＋0.8	▲1.6	＋4.4	▲2.8	＋0.8	＋1.9	▲2.7
ドイツ	ＤＡＸ	12165.19	＋14.7	▲2.1	＋1.3	＋2.6	＋4.0	＋1.0	＋1.4	▲2.3	▲1.7	＋1.1	▲2.3
欧州	ダウ欧州50	3041.78	＋6.3	▲2.8	＋0.4	＋3.0	＋3.0	＋0.7	＋1.1	▲3.0	▲1.3	＋1.2	▲2.9
ﾎﾟｰﾗﾝﾄﾞ	ﾜﾙｼｬﾜWIG	62053.31	＋29.4	▲0.4	▲0.2	＋5.6	▲0.7	＋6.4	▲2.5	＋1.5	＋2.6	＋0.2	▲0.4
ロシア	ＲＴ	1027.85	＋5.4	▲1.0	＋0.5	▲5.6	＋1.3	＋0.1	▲5.5	▲5.0	＋0.6	＋1.2	▲0.4
メキシコ	ボルサ	51075.46	＋5.4	▲0.0	＋0.8	▲0.3	＋3.6	＋1.5	▲1.0	＋2.2	＋2.3	＋0.2	▲1.3
ブラジル	ボベスパ	68714.66	＋16.1	＋5.2	＋2.0	＋3.1	▲2.5	＋0.6	▲4.1	＋0.3	＋4.8	＋2.1	＋0.7
ｱﾙｾﾞﾝﾁﾝ	メルバル	22967.35	＋47.6	＋9.1	＋6.2	＋0.3	＋6.0	＋3.7	＋6.3	▲2.0	▲1.5	＋0.1	▲0.3
ｵｰｽﾄﾗﾘｱ	ＡＳ200	5747.11	＋4.3	＋1.1	＋0.9	＋1.6	＋2.7	＋1.0	▲3.4	▲0.1	▲0.0	＋0.3	▲0.5
香港	ハンセン	27047.57	＋17.5	＋2.0	＋0.6	＋1.6	＋1.6	＋2.1	＋4.2	＋0.4	＋6.1	＋2.2	▲2.5
韓国	総合	2358.37	＋14.7	▲2.8	＋1.7	＋1.2	＋3.3	＋2.1	＋6.4	＋1.9	＋0.5	▲0.2	▲3.2
台湾	加権	10321.33	＋13.1	▲1.5	▲0.1	＋3.2	＋0.6	＋0.6	＋1.7	＋3.5	＋0.3	＋0.8	▲1.7
タイ	ＳＥＴ	1566.53	＋1.3	▲0.3	＋0.3	▲1.1	＋1.0	▲0.6	▲0.3	＋0.8	＋0.1	▲0.2	▲1.1
インド	ﾑﾝﾊﾞｲSENSEX30	31524.68	＋12.1	▲0.6	＋1.0	＋3.9	＋3.1	＋1.0	＋4.1	▲0.7	＋5.2	＋0.0	▲3.4
中国	上海総合	3268.72	＋5.3	＋2.5	＋1.9	＋2.6	▲0.6	▲2.1	▲1.2	＋2.4	＋2.5	＋0.3	▲1.6
ＵＡＥ	ドバイ金融市場	3601.20	＋0.8	＋0.6	▲1.3	▲0.3	▲4.1	▲1.8	▲2.3	＋1.6	＋7.1	＋1.9	▲0.8

（注）「変化率」は、直近値までの変化率。プラスは株価の上昇を示す。
「過去の動き」は当該期間の変化率（例：４週前＝４週間前の週間変化率、６カ月前＝６カ月前の月間変化率）を示す。
直近値以外の単位は％。

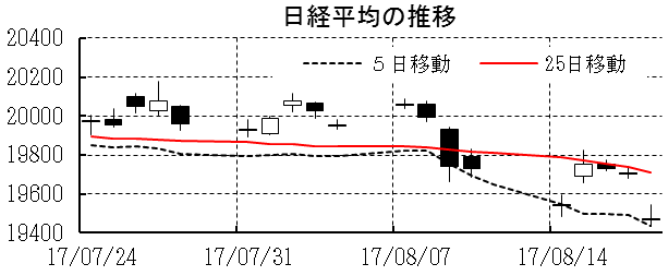

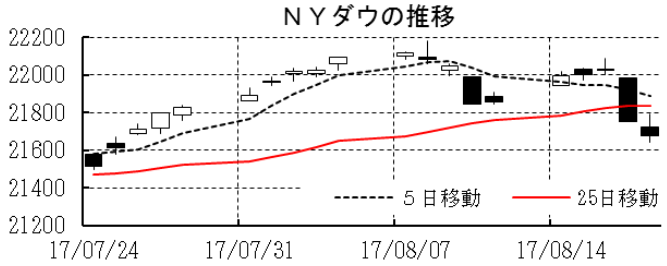

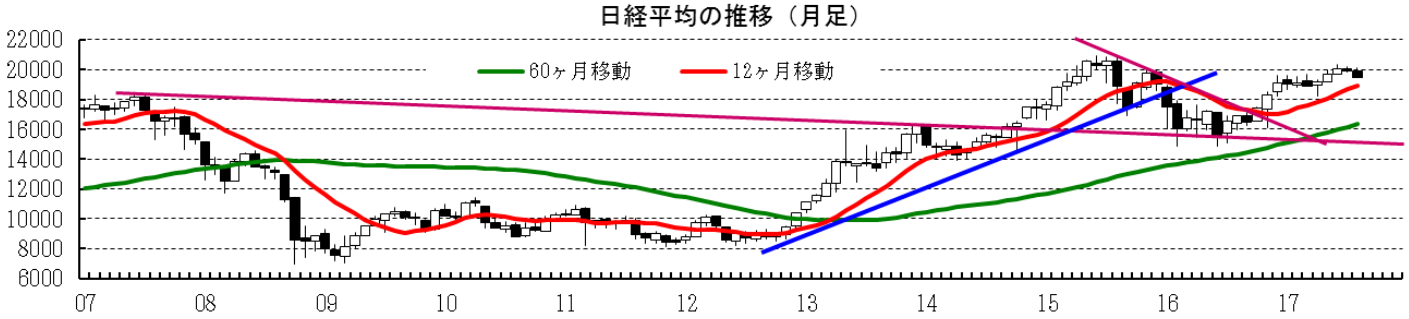

本資料は情報提供を目的として作成されたものであり、投資勧誘を目的としたものではありません。作成時点で、第一生命経済研究所経済調査部が信ずるに足ると判断した情報に基づき作成していますが、その正確性、完全性に対する責任は負いません。見通しは予告なく変更されることがあります。また、記載された内容は、第一生命ないしはその関連会社の投資方針と常に整合的であるとは限りません。

［為替］	直近値	直近までの変化率			過去の動き							
					月間						週間	
		１年前～	１月前～	前週末～	６カ月前	５カ月前	４カ月前	３カ月前	２カ月前	１カ月前	３週前	２週前
日本円	109.19	▲9.3	+2.6	+0.0	+0.0	+1.2	▲0.1	+0.7	▲1.4	+1.9	▲0.0	+1.4
ユーロ	1.1760	+3.6	+1.8	▲0.5	▲2.0	+0.7	+2.3	+3.2	+1.6	+3.6	+0.2	+0.4
イギリスポンド	1.2861	▲2.3	▲1.4	▲1.1	▲1.6	+1.4	+3.2	▲0.5	+1.1	+1.5	▲0.7	▲0.2
スイスフラン	0.9642	▲1.0	▲1.0	▲0.2	▲1.7	+0.3	+0.8	+2.7	+1.0	▲0.9	▲0.4	+1.1
ポーランドズロチ	3.6337	+3.9	+0.1	▲0.3	▲1.7	+2.4	+2.4	+4.1	+0.5	+3.0	+0.4	▲0.5
ロシアルーブル	59.003	+7.3	+0.3	+1.4	+3.1	+3.5	▲1.2	+0.6	▲4.2	▲1.4	▲0.7	+0.2
カナダドル	1.2577	+1.6	+0.4	+0.8	▲2.1	▲0.1	▲2.6	+1.1	+4.0	+3.7	▲1.8	▲0.2
メキシコペソ	17.711	+2.6	▲1.3	+0.7	+3.5	+6.9	▲0.5	+1.1	+2.7	+1.8	▲0.6	+0.3
ブラジルレアル	3.147	+2.8	+0.3	+1.5	+1.2	▲0.4	▲1.7	▲1.6	▲2.5	+5.5	+0.0	▲2.0
アルゼンチンペソ	17.339	▲16.2	▲1.5	+2.1	+2.7	+0.6	▲0.1	▲4.6	▲3.3	▲6.2	+0.8	▲0.3
ＮＺドル	0.731	+0.3	▲0.5	▲0.1	▲1.6	▲2.6	▲2.0	+3.2	+3.5	+2.5	▲1.3	▲1.3
オーストラリアドル	0.7931	+3.2	+0.2	+0.5	+0.9	▲0.4	▲1.8	▲0.8	+3.4	+4.1	▲0.7	▲0.4
韓国ウォン	1141.30	▲3.0	▲1.6	+0.2	+2.7	+1.1	▲1.7	+1.6	▲2.2	+2.2	▲0.2	▲1.7
台湾ドル	30.323	+3.5	+0.1	▲0.0	+1.6	+1.1	+0.4	+0.5	▲1.1	+0.6	+0.3	▲0.4
シンガポールドル	1.3630	▲1.8	+0.3	▲0.1	+0.5	+0.4	+0.0	+1.0	+0.5	+1.5	▲0.3	▲0.1
タイバーツ	33.22	+3.9	+1.1	+0.1	+0.9	+1.5	▲0.7	+1.6	+0.3	+2.0	+0.3	+0.0
インドネシアルピア	13362	▲1.9	▲0.4	▲0.0	+0.1	+0.1	▲0.0	+0.0	▲0.0	+0.0	+0.1	▲0.3
インドルピー	64.15	+4.0	+0.3	▲0.0	+1.7	+2.8	+0.9	▲0.4	▲0.1	+0.6	+0.9	▲0.9
中国人民元	6.666	▲0.5	+1.2	▲0.1	+0.0	▲0.2	▲0.1	+1.0	+0.8	+0.7	+0.2	+0.9

（注）為替レートは全て対ドルレート。ただし、ユーロ、ポンド、豪ドル、ＮＺドルは当該通貨から見たドル建て。
「変化率」は、直近値までの変化率。すべてプラスは当該通貨の増価を示す。
「過去の動き」は当該期間の変化率（例：４週前＝４週間前の週間変化率、６カ月前＝６カ月前の月間変化率）を示す。
直近値以外の単位は％。

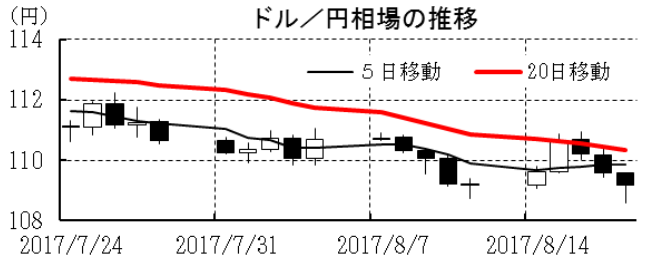

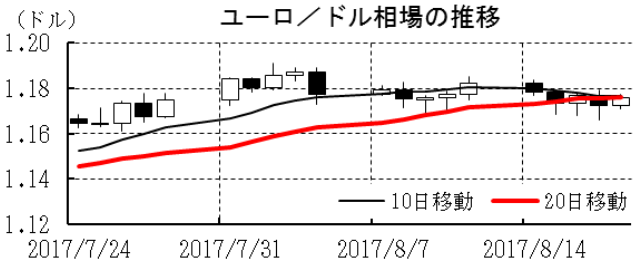

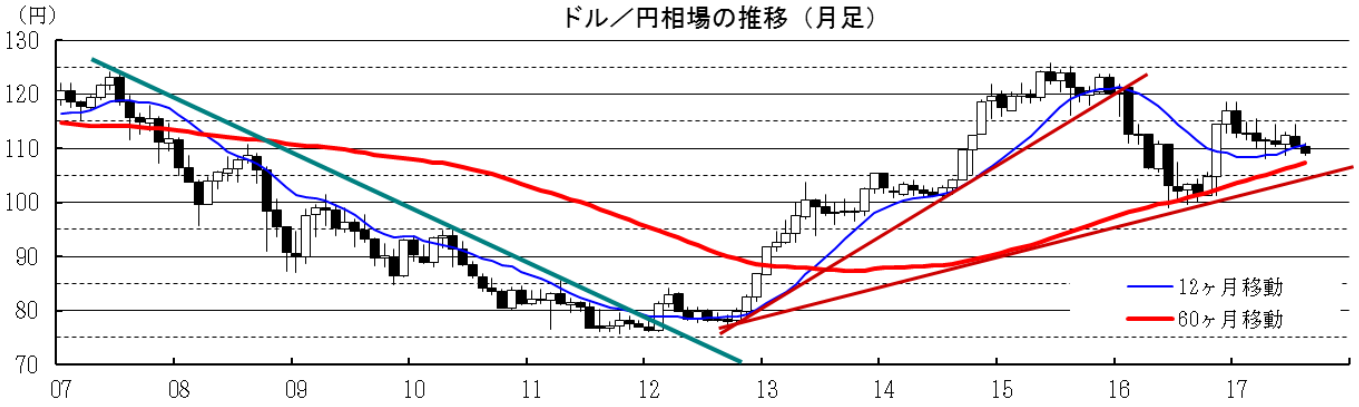

本資料は情報提供を目的として作成されたものであり、投資勧誘を目的としたものではありません。作成時点で、第一生命経済研究所経済調査部が信ずるに足ると判断した情報に基づき作成していますが、その正確性、完全性に対する責任は負いません。見通しは予告なく変更されることがあります。また、記載された内容は、第一生命ないしはその関連会社の投資方針と常に整合的であるとは限りません。

［商品］	直近値	直近までの変化率			過去の動き							
					月間						週間	
		１年前～	１月前～	前週末～	６カ月前	５カ月前	４カ月前	３カ月前	２カ月前	１カ月前	３週前	２週前
ＷＴＩ	48.51	＋0.6	＋4.5	▲0.6	＋2.3	▲6.3	▲2.5	▲2.0	▲4.7	＋9.0	▲0.3	▲1.5
北海ブレント	52.72	＋3.6	＋7.9	＋1.2	＋1.5	▲5.3	▲2.8	▲2.5	▲3.9	＋8.1	▲0.2	▲0.6
ドバイ	49.36	＋4.9	＋4.3	▲1.1	＋2.2	▲5.8	▲1.6	▲1.4	▲5.8	＋9.6	＋0.2	▲0.7
ＯＰＥＣバスケット	48.07	＋3.4	＋3.5	▲2.6	＋2.3	▲5.6	▲3.0	▲0.4	▲6.3	＋9.5	＋1.0	▲1.1
金（ＮＹ）	1285.7	▲4.8	＋3.5	▲0.2	＋3.7	▲0.5	＋1.7	＋0.3	▲2.3	＋2.0	▲0.8	＋2.3
銅（ＬＤＮ）	6,486	＋34.9	＋8.0	＋1.2	▲0.3	▲2.3	▲1.7	▲0.9	＋4.5	＋7.3	＋0.7	＋0.6
アルミ（ＬＤＮ）	2,062	＋22.5	＋6.8	＋1.0	＋5.8	＋2.0	▲2.6	＋0.9	▲0.5	▲0.1	＋0.2	＋6.9
鉛（ＬＤＮ）	2,361	＋24.7	＋3.8	＋1.5	▲4.8	＋3.7	▲3.9	▲5.7	＋8.1	＋1.8	＋1.8	▲1.5
ニッケル（ＬＤＮ）	10,980	＋6.1	＋12.3	＋3.0	＋10.3	▲8.7	▲5.7	▲5.1	＋4.7	＋8.8	＋0.5	＋4.0
スズ（ＬＤＮ）	20,240	＋10.1	＋1.2	▲0.3	▲3.0	＋4.9	▲1.4	＋2.1	▲1.7	＋3.4	▲0.4	▲1.0
銀（ＮＹ、現物）	16.97	▲14.1	＋4.2	▲0.9	＋4.3	▲0.3	▲5.8	＋0.8	▲4.1	＋1.2	▲2.9	＋5.3
プラチナ（ＮＹ、現物）	978	▲13.5	＋5.5	▲0.7	＋2.9	▲7.2	▲0.5	＋0.5	▲2.4	＋1.4	＋3.1	＋2.1
小麦（シカゴ）	416.00	▲2.6	▲17.4	▲5.3	＋1.0	＋0.4	▲1.8	＋2.6	＋19.0	▲7.1	▲5.5	▲3.4
大豆（シカゴ）	297.20	▲11.1	▲8.1	▲0.3	▲0.6	▲7.3	＋1.1	▲4.4	＋2.1	＋4.7	▲5.5	▲1.8
コーン（シカゴ）	352.00	＋6.0	▲6.6	▲2.4	＋1.9	▲0.7	▲1.7	＋3.9	▲0.4	＋0.1	▲2.1	▲1.6
ＣＲＢ	177.50	▲6.3	＋0.4	▲1.2	▲0.7	▲2.5	▲2.2	▲1.1	▲2.8	＋4.5	▲0.8	▲0.6
ＪＯＣ	106.24	＋13.1	＋3.5	＋0.7	▲1.7	＋0.6	▲0.5	▲1.1	▲1.4	＋0.9	＋0.0	＋1.4

（注）「変化率」は、直近値までの変化率。プラスは商品価格の上昇を示す。
「過去の動き」は当該期間の変化率（例：４週前＝４週間前の週間変化率、６カ月前＝６カ月前の月間変化率）を示す。
直近値以外の単位は％。

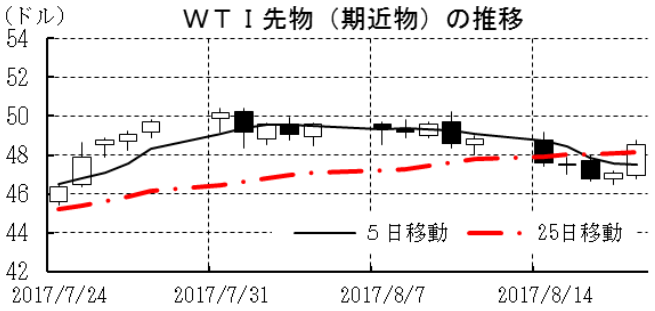

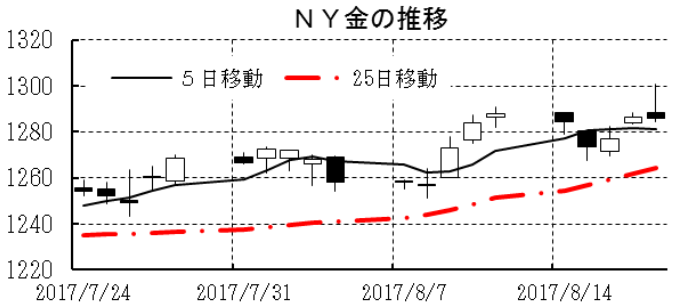

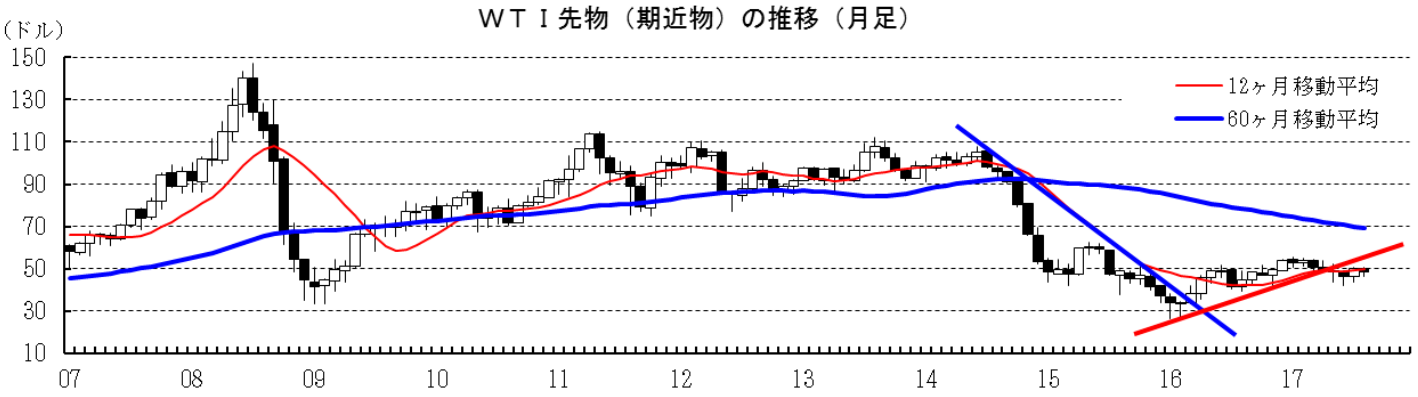

本資料は情報提供を目的として作成されたものであり、投資勧誘を目的としたものではありません。作成時点で、第一生命経済研究所経済調査部が信ずるに足ると判断した情報に基づき作成していますが、その正確性、完全性に対する責任は負いません。見通しは予告なく変更されることがあります。また、記載された内容は、第一生命ないしはその関連会社の投資方針と常に整合的であるとは限りません。