Market Watching

市場レポート

テーマ：Weekly Market Report（2017年5月29日～）　発表日：2017年5月29日（月）

～景気の強さが予想の範囲内かどうかがポイント～

第一生命経済研究所　経済調査部
担当　嶌峰　義清　(03-5221-4521)

今週のスケジュール

今週の経済指標・イベント・注目材料

発表日	国	指標・イベント	注目度	ｺﾝｾﾝｻｽ	レンジ	前回	備考
5月29日（月）	日本	－					
	欧州	ドラギＥＣＢ総裁講演	★★★				
	米国	休場					
		サンフランシスコ連銀総裁講演					
5月30日（火）	日本	家計調査（4月）：全世帯		▲1.0%	▲2.0～＋0.6%	▲1.3%	前年比
		完全失業率（4月）		2.8%	2.7～2.9%	2.8%	
		有効求人倍率（4月）		1.46倍	1.45倍～1.48倍	1.45倍	
		商業販売統計：小売業販売額（4月）		＋2.3%	＋1.3～＋2.5%	＋2.1%	前年比
		2年債入札	★				
	欧州	独消費者物価（5月）：速報値	★	＋1.6%	＋1.5～＋1.9%	＋2.0%	前年比
	米国	個人支出（4月）		＋0.4%	＋0.6～＋0.6%	0.0%	前月比
		ＰＣＥデフレーター（4月）・コア	★★	＋1.5%	＋1.4～＋1.6%	＋1.6%	前年比
		Ｓ＆Ｐケースシラー住宅価格指数（3月）	★	＋5.6%	＋5.0～＋5.9%	＋5.9%	前年比
		ＣＢ消費者信頼感（5月）	★	119.9	117.4～122.0	120.3	
		ブレイナードＦＲＢ理事講演	★				
5月31日（水）	日本	鉱工業生産（4月）	★★★	＋4.3%	＋1.1～＋6.0%	▲1.9%	前月比
		住宅着工（4月）		97.1	95.0～99.7	98.4	万戸
	欧州	独失業率（5月）		5.7%	5.7～5.8%	5.8%	季調値
		欧消費者物価（5月）：速報値	★★	＋1.5%	＋1.3～＋1.9%	＋1.9%	前年比
		欧失業率（4月）		9.4%	9.4～9.5%	9.5%	
	米国	シカゴ地区ＰＭＩ（5月）	★	57.0	56.0～62.0	58.3	
		ベージュブック	★★★				
		ダラス連銀総裁講演					
	他	中国製造業ＰＭＩ（5月）	★★★	51.0	50.7～51.5	51.2	
		ブラジル金融政策委員会	★	10.25%	10.00～10.50%	11.25%	政策金利水準
6月1日（木）	日本	法人企業統計・売上高（1-3月）				＋2.0%	前年比
		・経常利益				＋16.9%	前年比
		・設備投資（除ｿﾌﾄｳｪｱ）	★			＋3.3%	前年比
		新車販売台数・乗用車（5月）				＋6.1%	前年比
		10年債入札					
		原田日銀審議委員講演					
	欧州	ＥＵ・中国首脳会議（～6/2）	★★				
	米国	ＩＳＭ製造業景況指数（5月）	★★★	55.0	53.5～56.3	54.8	
		自動車販売台数（5月）		1,700	1,690～1,710	1,680	万台・年率
		ＡＤＰ雇用統計（5月）	★★★	＋180	＋150～＋225	＋177	千人・前月差
		パウエルＦＲＢ理事講演	★				
		サンフランシスコ連銀総裁講演					
	他	中国財新製造業ＰＭＩ（5月）	★★★	50.2	50.0～50.8	50.3	
6月2日（金）	日本	消費動向調査（5月）				43.2	
	欧州	－					
	米国	雇用統計・非農業就業者数（5月）	★★★	＋178	＋150～＋218	＋211	千人・前月差
		失業率（5月）	★★★	4.4%	4.4～4.5%	4.4%	
		時間あたり賃金（5月）	★★★	＋0.3%	＋0.1～＋0.3%	＋0.3%	前月比
		貿易収支（4月）		▲440	▲450～▲423	▲437	億ドル
6月3日（土）		－					
6月4日（日）		－					

（注）市場コンセンサス、予測レンジは各種ベンダー調査に基づく
注目度は筆者

本資料は情報提供を目的として作成されたものであり、投資勧誘を目的としたものではありません。作成時点で、第一生命経済研究所経済調査部が信ずるに足ると判断した情報に基づき作成していますが、その正確性、完全性に対する責任は負いません。見通しは予告なく変更されることがあります。また、記載された内容は、第一生命ないしはその関連会社の投資方針と常に整合的であるとは限りません。

【先週の動き】

先週は、景気に対する楽観的な見方を背景に、米国や新興国を中心に株価が上昇した。米金利も底堅く推移し、ドルが他通貨に対して強含んだ。５月分のＦＯＭＣ議事録の内容から、次回６月ＦＯＭＣでの利上げ実施の可能性が市場予想通り高いと判断されたことも、米金利の底堅さに繋がった。一方で、早期利上げにより将来的にはインフレ加速のリスクは低いとの見方も強まったことで、長期金利の上昇は抑制気味となっている。

【今週の動き】

今週は、月末月初に発表される主要月次統計の発表ラッシュとなる。５月分のＦＯＭＣ議事録から、６月の米利上げはほぼ確定していると捉えられている。このため、ＩＳＭや雇用統計の結果次第で利上げの可能性が低くなるなどといった解釈は出ないだろうが、数字の強弱によって先行きの利上げのテンポ予想は変わりうる。長短金利のスプレッドにも影響しよう。景気回復が世界的なものとなっていることを改めて確認するには、中国の回復基調が続いていることが必要だ。前月は低下した中国の製造業ＰＭＩが多少なりとも持ち直すかどうかは、新興国への資金流入の継続性を左右するような材料といえる。中国統計や米主要統計が予想の範囲内にとどまるのであれば、株価の上昇基調を促す材料ではあるものの、当座のところで米金利を押し上げてドルの一段高に繋がるほどではないだろう。

［債券市場］		直近値	直近までの変化率			過去の動き							
						月間						週間	
			１年前～	１月前～	前週末～	６カ月前	５カ月前	４カ月前	３カ月前	２カ月前	１カ月前	３週前	２週前
２年	日本	-0.163	＋6	＋4	▲1	＋8	▲2	▲1	▲7	＋8	▲2	＋2	＋2
	米国	1.294	＋43	＋2	＋2	＋27	＋8	＋2	＋6	▲1	＋1	▲2	▲2
	イギリス	0.094	▲35	▲0	▲2	▲14	▲4	＋5	▲4	＋3	▲5	▲3	＋1
	ドイツ	-0.683	▲16	＋0	▲1	▲11	▲4	＋7	▲20	＋16	＋1	＋0	▲0
	スペイン	-0.272	▲17	▲6	＋1	＋5	▲16	＋3	＋13	▲4	▲9	＋4	▲3
	ポルトガル	0.294	▲19	▲9	▲3	▲3	▲29	＋3	▲5	＋60	▲19	▲8	▲4
	イタリア	-0.178	▲11	▲14	＋6	＋5	▲24	＋26	▲9	▲2	▲5	▲2	▲9
	アイルランド	-0.407	▲3	▲2	▲2	▲10	▲4	＋11	＋0	＋10	▲8	▲3	＋3
	カナダ	0.715	＋10	▲2	＋3	＋16	＋4	＋2	▲1	▲1	▲3	▲0	＋0
	オーストラリア	1.571	▲5	▲7	▲4	＋12	＋7	▲5	＋3	▲6	▲10	▲4	▲6
	韓国	1.580	＋9	▲1	＋1	＋25	▲8	▲0	▲3	▲2	▲1	▲0	▲1
	タイ	1.500	＋2	＋0	＋1	＋1	＋4	▲6	▲3	＋3	▲5	▲1	＋0
10年	日本	0.035	＋15	＋2	＋0	＋7	＋2	＋5	▲4	＋2	▲5	＋2	▲1
	米国	2.247	＋42	▲6	＋1	＋56	＋6	＋1	▲6	▲0	▲11	▲2	▲9
	イギリス	1.012	▲40	▲7	▲8	＋17	▲18	＋18	▲27	▲1	▲5	▲3	＋1
	ドイツ	0.331	＋19	▲2	▲4	＋11	▲7	＋23	▲23	＋12	▲1	▲3	▲2
	ギリシャ	5.968	▲123	▲44	＋27	▲171	＋53	＋71	▲67	▲16	▲64	▲16	＋1
	スペイン	1.543	＋4	▲16	▲4	＋35	▲17	＋21	＋6	＋1	▲2	＋7	▲5
	ポルトガル	3.144	＋12	▲43	▲4	＋39	＋5	＋43	▲31	＋10	▲43	▲2	▲19
	イタリア	2.100	＋73	▲21	▲4	＋33	▲17	＋45	▲18	＋23	▲4	＋9	▲12
	アイルランド	0.795	＋2	▲13	▲4	＋24	▲13	＋42	▲29	＋11	▲14	▲1	▲3
	カナダ	1.445	＋12	▲3	▲3	＋39	＋14	＋4	▲12	▲1	▲8	＋3	▲10
	オーストラリア	2.410	＋13	▲22	▲6	＋38	＋4	▲5	＋1	▲2	▲13	▲1	▲16
	韓国	2.235	＋45	＋3	＋0	＋47	▲6	＋6	＋0	＋1	＋2	＋8	▲6
	タイ	2.615	＋56	▲11	▲8	＋56	▲4	＋7	▲5	＋2	＋3	＋0	▲4
長短スプレッド	日本	＋19.8	＋8	▲2	＋1	▲1	＋4	＋6	＋3	▲6	▲3	▲0	▲2
	米国	＋95.3	▲1	▲8	▲1	＋28	▲1	▲1	▲12	＋0	▲12	▲0	▲7
	イギリス	＋91.8	▲5	▲7	▲6	＋31	▲14	＋13	▲23	▲4	▲0	▲0	＋0
	ドイツ	＋101.4	＋35	▲3	▲3	＋22	▲3	＋16	▲3	▲4	▲2	▲3	▲2
	スペイン	＋181.5	＋21	▲10	▲4	＋31	▲1	＋19	▲7	＋5	＋7	＋3	▲2
	ポルトガル	＋285.0	＋32	▲34	▲1	＋42	＋35	＋40	▲27	▲50	▲25	＋6	▲15
	イタリア	＋227.8	＋84	▲7	▲10	＋27	＋6	＋19	▲8	＋25	＋1	＋11	▲2
	カナダ	＋73.0	＋2	▲1	▲6	＋23	＋9	＋1	▲11	＋0	▲5	＋3	▲10
	オーストラリア	＋83.9	＋18	▲15	▲3	＋26	▲2	▲0	▲2	＋3	▲3	＋3	▲10
	韓国	＋65.5	＋35	＋5	▲1	＋23	＋2	＋7	＋3	＋3	＋3	＋8	▲5
	タイ	＋111.5	＋54	▲12	▲9	＋54	▲8	＋14	▲2	▲1	＋8	＋1	▲4

（注）「変化幅」は、直近値までの変化幅。プラスは金利の上昇を示す。
「過去の動き」は当該期間の変化幅（例：４週間前＝４週間前の週間変化幅、６カ月前＝６カ月前の月間変化幅）を示す。
直近値の単位は%、ただし長短スプレッドはbp。直近値以外の単位はbp。

本資料は情報提供を目的として作成されたものであり、投資勧誘を目的としたものではありません。作成時点で、第一生命経済研究所経済調査部が信ずるに足ると判断した情報に基づき作成していますが、その正確性、完全性に対する責任は負いません。見通しは予告なく変更されることがあります。また、記載された内容は、第一生命ないしはその関連会社の投資方針と常に整合的であるとは限りません。

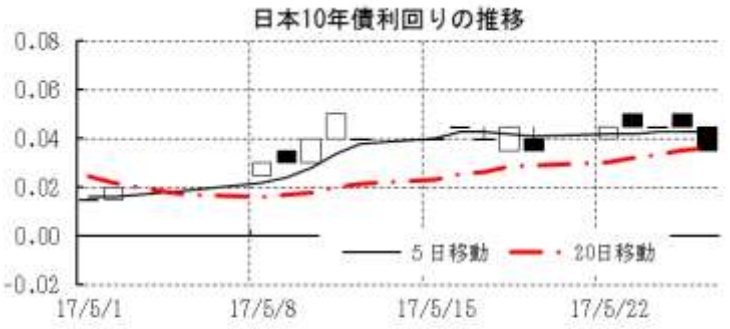

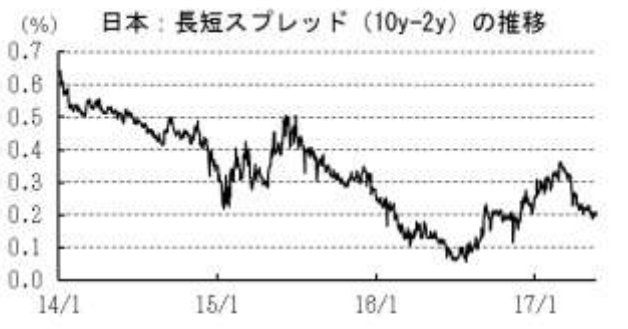

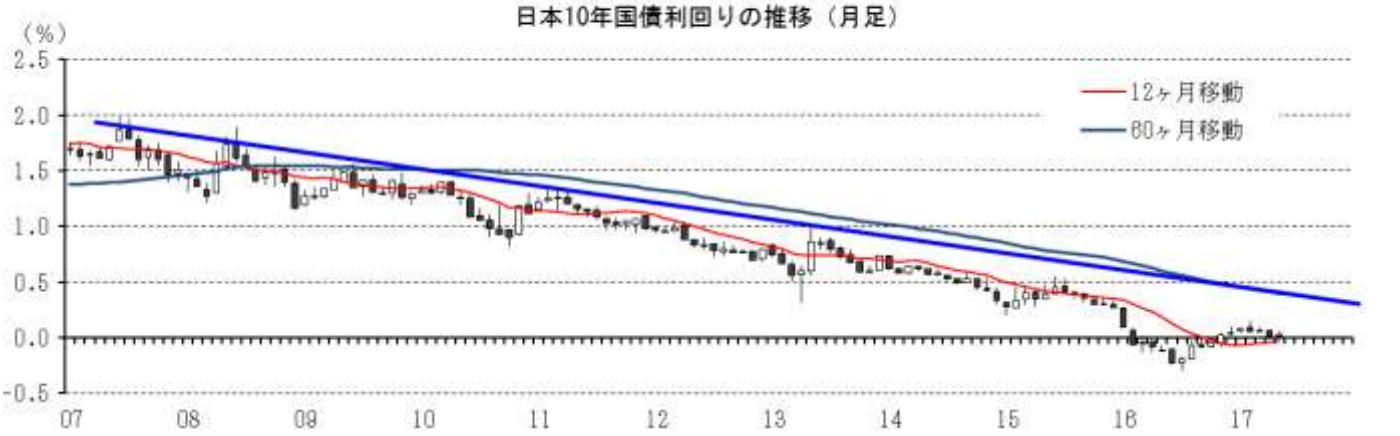

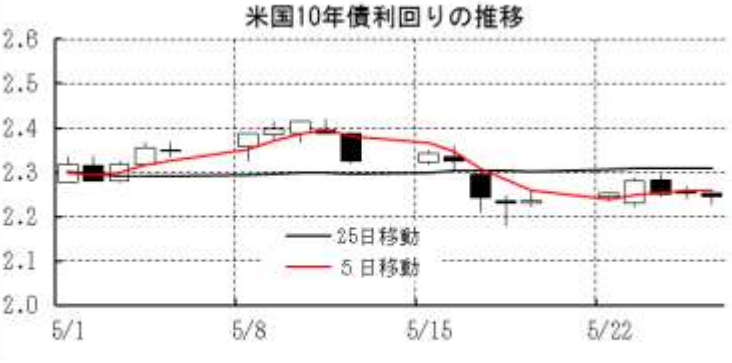

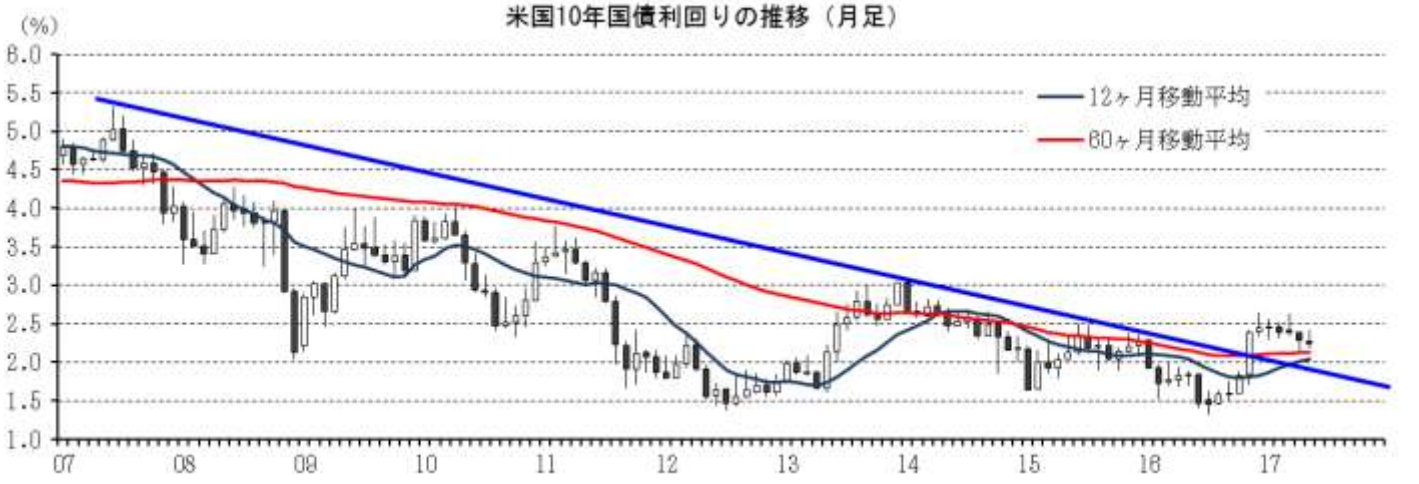

本資料は情報提供を目的として作成されたものであり、投資勧誘を目的としたものではありません。作成時点で、第一生命経済研究所経済調査部が信ずるに足ると判断した情報に基づき作成していますが、その正確性、完全性に対する責任は負いません。見通しは予告なく変更されることがあります。また、記載された内容は、第一生命ないしはその関連会社の投資方針と常に整合的であるとは限りません。

［株式市場］		直近値	直近までの変化率			過去の動き							
						月間						週間	
			１年前～	１月前～	前週末～	６カ月前	５カ月前	４カ月前	３カ月前	２カ月前	１カ月前	３週前	２週前
日本	日経平均	19686.84	＋17.4	＋2.1	＋0.5	＋5.1	＋4.4	▲0.4	＋0.4	▲1.1	＋1.5	＋2.3	▲1.5
	TOPIX	1569.42	＋16.9	＋2.1	＋0.6	＋5.5	＋3.3	＋0.2	＋0.9	▲1.5	＋1.3	＋2.0	▲1.3
	日経店頭	3146.62	＋25.0	＋6.1	＋1.7	＋2.3	＋2.7	＋4.7	＋4.2	＋1.9	▲2.2	＋2.0	＋0.7
米国	ＮＹダウ	21080.28	＋18.2	＋0.5	＋1.3	＋5.4	＋3.3	＋0.5	＋4.8	▲0.7	＋1.3	▲0.5	▲0.4
	ＳＰ500	2415.82	＋15.6	＋1.2	＋1.4	＋3.4	＋1.8	＋1.8	＋3.7	▲0.0	＋0.9	▲0.3	▲0.4
	ナスダック	6210.19	＋26.7	＋3.1	＋2.1	＋2.6	＋1.1	＋4.3	＋3.8	＋1.5	＋2.3	＋0.3	▲0.6
	ﾌｨﾗﾃﾞﾙﾌｨｱ半導体	1084.85	＋56.9	＋7.5	＋2.3	＋6.8	＋3.1	＋4.2	＋2.7	＋4.3	▲0.6	＋3.4	＋1.5
イギリス	ＦＴ100	7547.63	＋20.5	＋3.6	＋1.0	▲2.5	＋5.3	▲0.6	＋2.3	＋0.8	▲1.6	＋1.9	＋0.5
ドイツ	ＤＡＸ	12602.18	＋22.7	＋1.0	▲0.3	▲0.2	＋7.9	＋0.5	＋2.6	＋4.0	＋1.0	＋0.4	▲1.0
欧州	ダウ欧州50	3228.26	＋10.5	＋1.0	▲0.2	＋0.6	＋6.4	▲1.0	＋3.0	＋3.0	＋0.7	＋0.8	▲1.1
ﾎﾟｰﾗﾝﾄﾞ	ﾜﾙｼｬﾜWIG	60907.75	＋30.4	▲1.3	＋0.3	▲1.1	＋6.4	＋6.7	＋5.6	▲0.7	＋6.4	▲0.4	▲1.4
ロシア	ＲＴ	1073.04	＋16.8	▲4.1	▲1.4	＋4.1	＋12.0	＋1.0	▲5.6	＋1.3	＋0.1	＋1.3	▲1.1
メキシコ	ボルサ	49674.92	＋7.9	＋0.2	＋1.2	▲5.6	＋0.7	＋3.0	▲0.3	＋3.6	＋1.5	▲0.1	▲0.7
ブラジル	ボベスパ	64085.41	＋29.5	▲1.2	＋2.3	▲4.6	▲2.7	＋7.4	＋3.1	▲2.5	＋0.6	＋3.8	▲8.2
ｱﾙｾﾞﾝﾁﾝ	メルバル	22141.71	＋74.2	＋5.3	＋2.4	▲1.0	▲3.0	＋12.7	＋0.3	＋6.0	＋3.7	＋1.6	＋0.5
ｵｰｽﾄﾗﾘｱ	ＡＳ200	5751.66	＋6.7	▲2.7	＋0.4	＋2.3	＋4.1	▲0.8	＋1.6	＋2.7	＋1.0	＋0.0	▲1.9
香港	ハンセン	25639.27	＋25.7	＋4.3	＋1.8	▲0.6	▲3.5	＋6.2	＋1.6	＋1.6	＋2.1	＋2.8	＋0.1
韓国	総合	2355.30	＋20.3	＋6.7	＋2.9	▲1.2	＋2.2	＋2.0	＋1.2	＋3.3	＋2.1	＋2.0	＋0.1
台湾	加権	10101.95	＋20.3	＋2.5	＋1.6	▲0.5	＋0.1	＋2.1	＋3.2	＋0.6	＋0.6	＋0.9	▲0.4
タイ	ＳＥＴ	1569.27	＋12.0	＋0.1	＋1.3	＋1.0	＋2.2	＋2.2	▲1.1	＋1.0	▲0.6	▲1.6	＋0.4
インド	ﾑﾝﾊﾞｲSENSEX30	31028.21	＋17.7	＋3.0	＋1.8	▲4.6	▲0.1	＋3.9	＋3.9	＋3.1	＋1.0	＋1.1	＋0.9
中国	上海総合	3110.06	＋10.2	▲1.0	＋0.6	＋4.8	▲4.5	＋1.8	＋2.6	▲0.6	▲2.1	▲0.6	＋0.2
ＵＡＥ	ドバイ金融市場	3327.13	▲0.7	▲3.2	▲1.5	＋0.9	＋5.1	＋3.2	▲0.3	▲4.1	▲1.8	＋0.0	▲1.2

（注）「変化率」は、直近値までの変化率。プラスは株価の上昇を示す。
「過去の動き」は当該期間の変化率（例：４週前＝４週間前の週間変化率、６カ月前＝６カ月前の月間変化率）を示す。
直近値以外の単位は％。

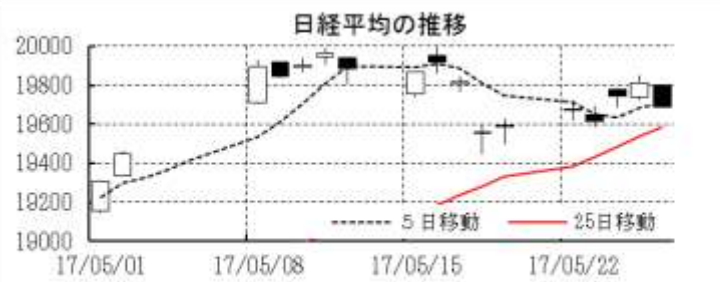

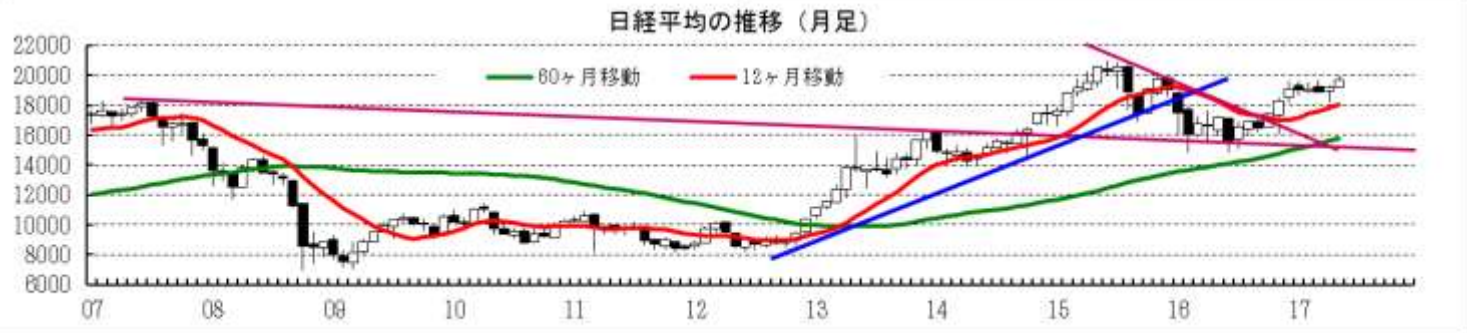

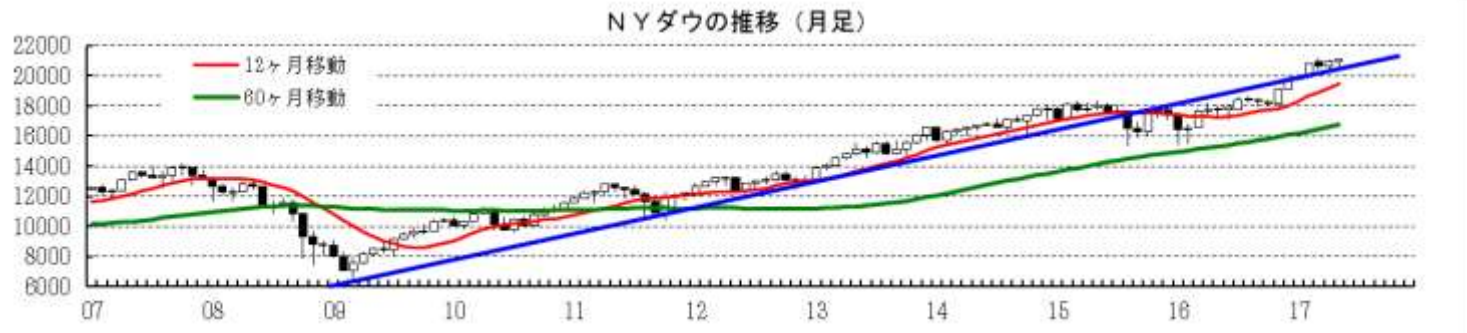

本資料は情報提供を目的として作成されたものであり、投資勧誘を目的としたものではありません。作成時点で、第一生命経済研究所経済調査部が信ずるに足ると判断した情報に基づき作成していますが、その正確性、完全性に対する責任は負いません。見通しは予告なく変更されることがあります。また、記載された内容は、第一生命ないしはその関連会社の投資方針と常に整合的であるとは限りません。

［為替］	直近値	直近までの変化率			過去の動き							
					月間						週間	
		１年前～	１月前～	前週末～	６カ月前	５カ月前	４カ月前	３カ月前	２カ月前	１カ月前	３週前	２週前
日本円	111.33	▲1.4	▲0.2	▲0.1	▲9.2	▲2.2	+3.6	+0.0	+1.2	▲0.1	▲0.6	+1.9
ユーロ	1.1183	▲0.1	+2.6	▲0.2	▲3.6	▲0.6	+2.6	▲2.0	+0.7	+2.3	▲0.6	+2.5
イギリスポンド	1.2791	▲12.8	▲0.4	▲1.8	+2.1	▲1.2	+1.8	▲1.6	+1.4	+3.2	▲0.7	+1.1
スイスフラン	0.9744	+1.5	+1.9	▲0.2	▲2.9	▲0.2	+3.0	▲1.7	+0.3	+0.8	▲1.3	+2.8
ポーランドズロチ	3.7395	+5.0	+3.5	+0.2	▲7.2	+0.4	+4.4	▲1.7	+2.4	+2.4	▲0.7	+2.8
ロシアルーブル	56.518	+14.2	+1.1	+0.7	▲1.2	+4.5	+1.8	+3.1	+3.5	▲1.2	+1.5	+0.3
カナダドル	1.3447	▲3.6	+1.2	+0.5	▲0.2	▲0.0	+3.1	▲2.1	▲0.1	▲2.6	▲0.4	+1.4
メキシコペソ	18.516	▲0.3	+3.5	+1.1	▲9.1	▲0.7	▲0.5	+3.5	+6.9	▲0.5	+0.9	+0.5
ブラジルレアル	3.260	+9.0	▲2.7	▲0.2	▲6.0	+4.0	+3.1	+1.2	▲0.4	▲1.7	+1.7	▲4.2
アルゼンチンペソ	16.010	▲14.3	▲3.4	+0.0	▲4.6	▲0.0	▲0.2	+2.7	+0.6	▲0.1	▲0.5	▲3.8
ＮＺﾄﾞﾙ	0.706	+4.8	+2.5	+2.0	▲1.0	▲2.2	+5.6	▲1.6	▲2.6	▲2.0	▲0.8	+0.9
オーストラリアドル	0.7448	+3.1	▲0.3	▲0.0	▲3.0	▲2.5	+5.4	+0.9	▲0.4	▲1.8	▲0.5	+0.9
韓国ウォン	1120.80	+5.0	+0.4	+0.6	▲2.2	▲3.3	+3.8	+2.7	+1.1	▲1.7	+0.5	+0.0
台湾ドル	30.113	+7.4	+0.0	▲0.4	▲1.3	▲1.4	+3.8	+1.6	+1.1	+0.4	▲0.0	+0.6
シンガポールドル	1.3824	▲0.6	+1.0	+0.3	▲3.0	▲0.9	+2.5	+0.5	+0.4	+0.0	+0.0	+1.3
タイバーツ	34.06	+4.3	+1.2	+1.0	▲1.9	▲0.4	+1.7	+0.9	+1.5	▲0.7	▲0.2	+1.0
インドネシアルピア	13295	+1.9	▲0.1	+0.3	▲3.9	+0.6	+0.9	+0.1	+0.1	▲0.0	+0.0	▲0.0
インドルピー	64.45	+3.7	▲0.5	+0.3	▲2.4	+0.7	+0.1	+1.7	+2.8	+0.9	+0.1	▲0.5
中国人民元	6.857	▲4.6	+0.4	+0.1	▲1.9	▲0.8	+1.2	+0.0	▲0.2	▲0.1	+0.0	+0.4

（注）為替レートは全て対ドルレート。ただし、ユーロ、ポンド、豪ドル、ＮＺドルは当該通貨から見たドル建て。
「変化率」は、直近値までの変化率。すべてプラスは当該通貨の増価を示す。
「過去の動き」は当該期間の変化率（例：４週前＝４週間前の週間変化率、６カ月前＝６カ月前の月間変化率）を示す。
直近値以外の単位は%。

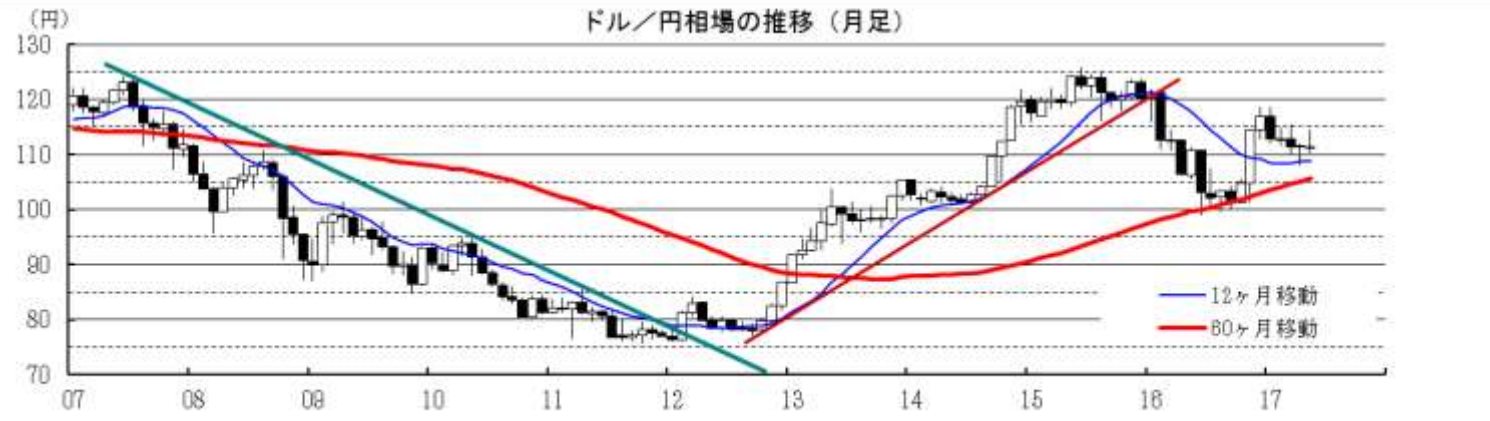

本資料は情報提供を目的として作成されたものであり、投資勧誘を目的としたものではありません。作成時点で、第一生命経済研究所経済調査部が信ずるに足ると判断した情報に基づき作成していますが、その正確性、完全性に対する責任は負いません。見通しは予告なく変更されることがあります。また、記載された内容は、第一生命ないしはその関連会社の投資方針と常に整合的であるとは限りません。

［商品］	直近値	直近までの変化率			過去の動き							
					月間						週間	
		１年前～	１月前～	前週末～	６カ月前	５カ月前	４カ月前	３カ月前	２カ月前	１カ月前	３週前	２週前
ＷＴＩ	49.80	＋0.6	＋0.4	▲1.1	＋5.5	＋8.7	▲1.7	＋2.3	▲6.3	▲2.5	＋3.5	＋5.2
北海ブレント	52.15	＋5.2	＋0.6	▲2.7	＋6.6	＋9.6	▲2.0	＋1.5	▲5.3	▲2.8	＋3.5	＋5.4
ドバイ	50.28	＋8.3	▲0.6	▲3.4	▲0.3	＋18.2	▲1.8	＋2.2	▲5.8	▲1.6	＋4.0	＋5.1
ＯＰＥＣバスケット	51.24	＋12.8	＋3.2	＋0.7	▲2.2	＋19.0	▲2.1	＋2.3	▲5.6	▲3.0	＋3.7	＋5.4
金（ＮＹ）	1268.1	＋3.9	＋0.5	＋1.2	▲8.0	▲1.6	＋4.9	＋3.7	▲0.5	＋1.7	＋0.1	＋2.1
銅（ＬＤＮ）	5,658	＋21.4	▲1.0	▲0.4	＋20.0	▲5.0	＋8.2	▲0.3	▲2.3	▲1.7	▲0.5	＋2.2
アルミ（ＬＤＮ）	1,951	＋25.4	▲0.7	＋0.4	▲0.1	▲2.3	＋7.4	＋5.8	＋2.0	▲2.6	▲0.6	＋2.8
鉛（ＬＤＮ）	2,122	＋26.6	▲2.9	＋1.3	＋14.5	▲14.7	＋17.6	▲4.8	＋3.7	▲3.9	▲2.5	▲1.5
ニッケル（ＬＤＮ）	9,080	＋8.2	▲1.6	▲3.0	＋7.4	▲10.9	▲0.6	＋10.3	▲8.7	▲5.7	＋1.9	＋0.5
スズ（ＬＤＮ）	20,425	＋28.9	＋2.6	＋0.1	＋1.7	＋0.4	▲6.2	▲3.0	＋4.9	▲1.4	＋1.4	＋2.8
銀（ＮＹ、現物）	17.35	＋6.3	▲0.9	＋2.8	▲7.7	▲3.7	＋10.3	＋4.3	▲0.3	▲5.8	＋0.8	＋2.4
プラチナ（ＮＹ、現物）	960	▲3.3	＋1.0	＋2.2	▲7.1	▲1.0	＋10.1	＋2.9	▲7.2	▲0.5	＋0.8	＋2.0
小麦（シカゴ）	438.25	▲8.9	＋7.5	＋0.7	▲8.6	＋7.2	＋3.1	＋1.0	＋0.4	▲1.8	＋1.2	＋0.6
大豆（シカゴ）	301.80	▲26.3	▲2.5	▲1.7	＋0.1	▲1.1	＋6.9	▲0.6	▲7.3	＋1.1	＋0.3	▲2.0
コーン（シカゴ）	374.25	▲8.3	＋4.2	＋0.5	▲5.1	＋4.5	＋2.2	＋1.9	▲0.7	▲1.7	＋2.6	＋0.4
ＣＲＢ	182.00	▲1.9	＋0.2	▲1.7	＋1.6	＋1.7	▲0.2	▲0.7	▲2.5	▲2.2	＋2.1	＋1.9
ＪＯＣ	105.11	＋18.7	▲0.4	＋0.1	＋5.8	＋3.2	＋4.5	▲1.7	＋0.6	▲0.5	▲0.3	＋0.2

（注）「変化率」は、直近値までの変化率。プラスは商品価格の上昇を示す。
「過去の動き」は当該期間の変化率（例：４週前＝４週間前の週間変化率、６カ月前＝６カ月前の月間変化率）を示す。
直近値以外の単位は％。

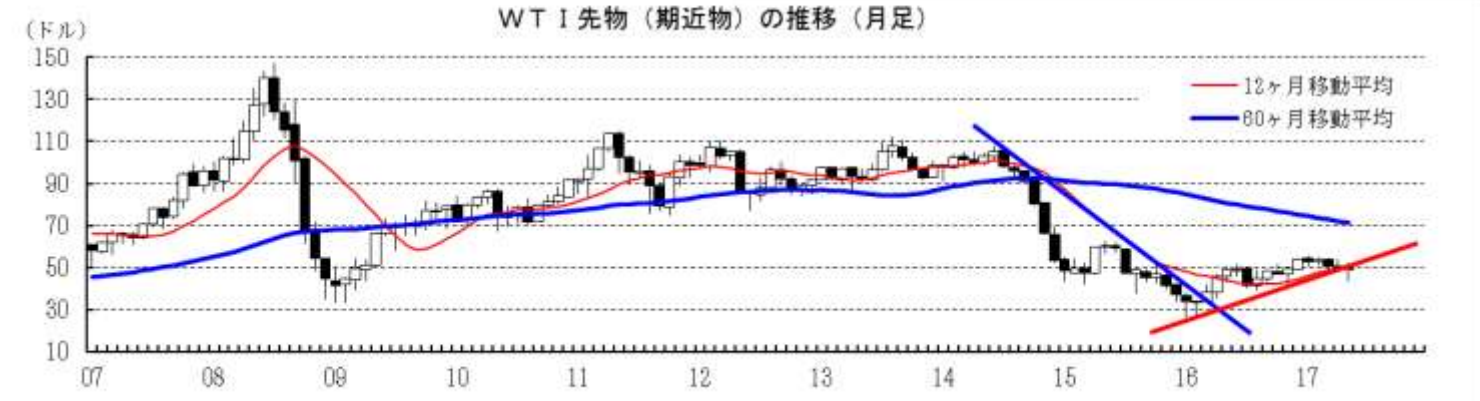

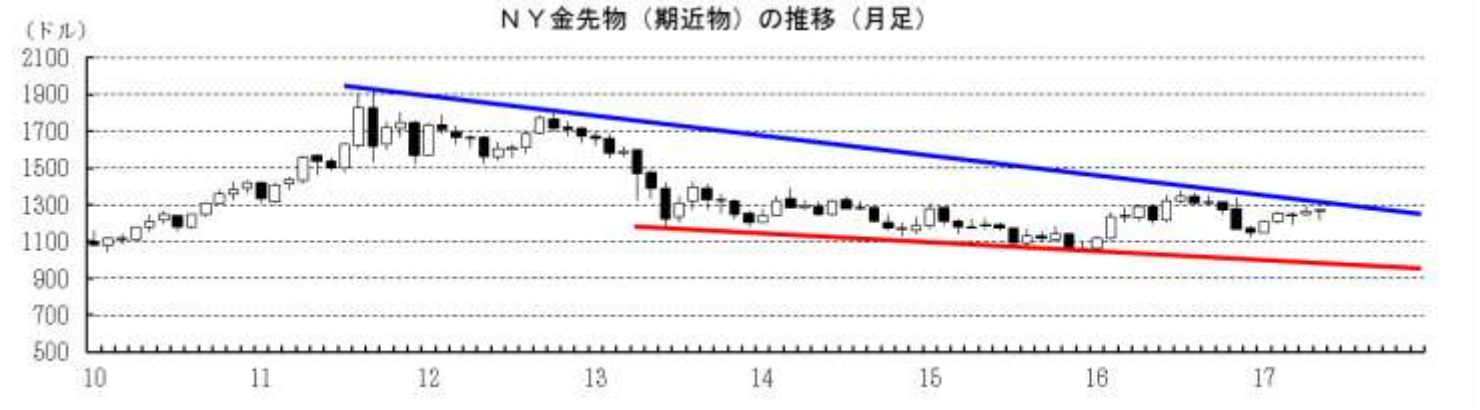

本資料は情報提供を目的として作成されたものであり、投資勧誘を目的としたものではありません。作成時点で、第一生命経済研究所経済調査部が信ずるに足ると判断した情報に基づき作成していますが、その正確性、完全性に対する責任は負いません。見通しは予告なく変更されることがあります。また、記載された内容は、第一生命ないしはその関連会社の投資方針と常に整合的であるとは限りません。