Market Watching

市場レポート

テーマ：Weekly Market Report（2017年3月6日～）　発表日：2017年3月6日（月）

～市場はまだまだ利上げテンポに楽観的～

第一生命経済研究所　経済調査部
担当　嶌峰　義清　(03-5221-4521)

今週のスケジュール

今週の経済指標・イベント・注目材料

発表日	国	指標・イベント	注目度	ｺﾝｾﾝｻｽ	レンジ	前回	備考
3月6日(月)	日本	－					
	欧州	－					
	米国	ミネアポリス連銀総裁講演					
	他	中国全国人民代表大会第５回全体会議（3/5～）	★★★				
3月7日(火)	日本	30年債入札	★				
	欧州	欧実質ＧＤＰ（10-12月）：確定値		＋0.4%	＋0.4%	＋0.4%	前期比
	米国	貿易収支（1月）	★★	▲460	▲470～▲455	▲443	億ドル
		消費者信用残高（1月）		＋200	＋150～＋200	＋142	億ドル・前月差
		３年債入札	★★				
	他	豪州金融政策委員会		1.50%	1.50%	1.50%	政策金利水準
		ＯＥＣＤ経済見通し	★				
3月8日(水)	日本	景気動向指数（1月）・先行ＣＩ		105.4	105.0～106.5	104.8	
		・一致ＣＩ		114.3	112.9～115.2	114.8	
		実質ＧＤＰ（10-12月期）：二次速報	★	＋1.6%	＋1.1～＋2.4%	＋1.0%	前期比年率
		景気ウォッチャー（2月）・現状判断ＤＩ	★			49.8	
		国際収支（1月）・経常収支		＋2,545	▲1,800～＋8,577	＋11,122	億円・未季調
	欧州	独鉱工業生産（1月）		＋2.7%	＋1.5～＋4.0%	▲3.0%	前月比
	米国	ＡＤＰ雇用統計（2月）	★★★	＋178	＋160～＋205	＋246	千人・前月差
		10年債入札	★★				
	他	中国貿易統計（2月）・輸出	★★★	＋13.0%	▲10.0～＋20.0%	＋7.9%	前年同月比
		・輸入	★★	＋19.0%	＋5.0～＋40.0%	＋16.7%	前年同月比
3月9日(木)	日本	名目賃金（1月）				＋0.5%	前年比
		5年債入札	★				
	欧州	ＥＣＢ理事会・政策金利	★★	0.00%	0.00%	0.00%	金利水準
		・預金ファシリティ金利	★★	▲0.40%	▲0.40%	▲0.40%	金利水準
		ドラギＥＣＢ総裁記者会見	★★★				
		欧州首脳会議（～3/10）	★★				
	米国	輸入物価（2月）		＋0.1%	▲0.1～＋0.1%	＋0.4%	前月比
		30年債入札	★★				
	他	中国消費者物価（2月）	★	＋1.7%	＋1.3～＋2.6%	＋2.5%	前年同月比
3月10日(金)	日本	法人企業景気予測調査（1-3月）：製造業BSI	★			＋7.5	
		企業物価指数（2月）・国内		＋0.2%	▲0.3～＋0.3%	＋0.6%	前月比
	欧州	－					
	米国	雇用統計・非農業就業者数（2月）	★★★	＋174	＋160～＋200	＋227	千人・前月差
		失業率（2月）	★★★	4.7%	4.6～4.8%	4.8%	
		時間あたり賃金（2月）	★★★	＋0.2%	＋0.2～＋0.4%	＋0.1%	前月比
		財政収支（2月）		▲1,510	▲1,930～▲1,500	＋513	億ドル
3月11日(土)		－					
3月12日(日)		－					

（注）市場コンセンサス、予測レンジは各種ベンダー調査に基づく
　　注目度は筆者

【先週の動き】

先週は、注目されたトランプ米大統領の議会演説が“丸く収まった”ことで市場の安心感が高まり、株価が大きく上昇する場面が見られた。また、ＦＯＭＣメンバーらによる早期利上げが必要とのコメントが相次いだことで、次回ＦＯＭＣ（3/14-15）での追加利上げは確実な情勢となった。これを受け、米国では長短金利とも上昇、ドル高の進展に繋がった。日本では、ドル高円安の進展が株価を後押した。また、欧州ではフ

本資料は情報提供を目的として作成されたものであり、投資勧誘を目的としたものではありません。作成時点で、第一生命経済研究所経済調査部が信ずるに足ると判断した情報に基づき作成していますが、その正確性、完全性に対する責任は負いません。見通しは予告なく変更されることがあります。また、記載された内容は、第一生命ないしはその関連会社の投資方針と常に整合的であるとは限りません。

ランス大統領選挙に絡んだ報道に一喜一憂する展開が続いている。

【今週の動き】

今週は、 週末金曜日に発表される米雇用統計に注目が集まる。なかでも、前月に伸びが鈍化していた時間あたり賃金の結果が重要視されよう。先週の当局者の発言から、来週行われるＦＯＭＣでの利上げはほぼ確実となった。今後の利上げのテンポについては、①フィッシャーＦＲＢ副議長をはじめ、多くのＦＲＢ当局者が、足元の景気はＦＲＢの目標（完全雇用、インフレの安定）をほぼ達成した環境にあると認識していること、②前回利上げは前々回会合となる昨年12月で、次回会合で利上げが実施されれば“２回に１回のテンポ”となること、③足元の政策金利水準は、①の条件が達成された場合に必要とされる中立的な金利水準からはほど遠く低いこと――などを勘案すれば、年４回のペースが妥当と考えられる。しかし、市場ではこの３月を含めて年内に２～３回の利上げしか織り込んでいないのが現状だ。そのような楽観的なマーケットに変化が出るとするならば、時間あたり賃金の伸びが予想以上となった場合だろう。市場の利上げのテンポに対する見方が上方修正されれば、短期ゾーンの金利に上昇圧力がかかり、ドル高進展に繋がる可能性がある。

［債券市場］

		直近値	直近までの変化率			過去の動き							
						月間						週間	
			１年前～	１月前～	前週末～	６カ月前	５カ月前	４カ月前	３カ月前	２カ月前	１カ月前	３週前	２週前
２年	日本	-0.284	▲10	▲6	▲3	▲9	+5	+8	▲2	▲1	▲7	▲3	▲2
	米国	1.305	+46	+11	+16	▲4	+8	+27	+8	+2	+6	▲0	▲5
	イギリス	0.092	▲34	▲1	+1	▲4	+16	▲14	▲4	+5	▲4	▲1	▲0
	ドイツ	-0.800	▲22	▲6	+15	▲7	+7	▲11	▲4	+7	▲20	▲2	▲14
	スペイン	-0.187	▲17	+9	▲9	▲4	+5	+5	▲16	+3	+13	+3	+14
	ポルトガル	0.053	▲55	▲2	+5	▲13	▲4	▲3	▲29	+3	▲5	▲7	▲1
	イタリア	-0.038	+3	▲5	▲7	▲3	+11	+5	▲24	+26	▲9	▲1	+5
	アイルランド	-0.369	▲2	+9	+6	▲7	+4	▲10	▲4	+11	+0	▲6	▲2
	カナダ	0.765	+25	▲1	+2	▲5	+3	+16	+4	+2	▲1	+1	▲3
	オーストラリア	1.827	▲8	▲2	+3	+11	+10	+12	+7	▲5	+3	+4	▲6
	韓国	1.620	+12	+0	+2	▲3	+17	+25	▲8	▲0	▲3	+0	+1
	タイ	1.532	+17	+1	+2	▲4	+2	+1	+4	▲6	▲3	▲1	+0
10年	日本	0.075	+11	▲2	+2	▲2	+4	+7	+2	+5	▲4	+0	▲3
	米国	2.478	+64	+1	+17	+1	+23	+56	+6	+1	▲6	+1	▲10
	イギリス	1.185	▲25	▲17	+11	+10	+50	+17	▲18	+18	▲27	▲4	▲13
	ドイツ	0.356	+19	▲6	+17	▲5	+28	+11	▲7	+23	▲23	▲2	▲12
	ギリシャ	7.045	▲265	▲48	▲13	+18	+1	▲171	+53	+71	▲67	+45	▲67
	スペイン	1.678	+14	▲0	▲2	▲13	+32	+35	▲17	+21	+6	▲7	+6
	ポルトガル	3.939	+95	▲23	+0	+29	▲1	+39	+5	+43	▲31	▲9	▲9
	イタリア	2.100	+68	▲17	▲9	+4	+48	+33	▲17	+45	▲18	▲8	+0
	アイルランド	1.020	+12	▲15	+8	▲10	+32	+24	▲13	+42	▲29	▲2	▲14
	カナダ	1.702	+48	▲6	+10	▲3	+20	+39	+14	+4	▲12	+1	▲10
	オーストラリア	2.807	+25	+1	▲92	+8	+44	+38	+4	▲5	+1	+11	+93
	韓国	2.220	+35	+4	+5	▲6	+26	+47	▲6	+6	+0	▲0	+3
	タイ	2.730	+80	▲2	+6	▲16	+3	+56	▲4	+7	▲5	▲3	+0
長短スプレッド	日本	+35.9	+20	+4	+4	+8	▲1	▲1	+4	+6	+3	+3	▲1
	米国	+117.3	+18	▲9	+0	+6	+15	+28	▲1	▲1	▲12	+1	▲6
	イギリス	+109.3	+10	▲16	+10	+15	+34	+31	▲14	+13	▲23	▲4	▲13
	ドイツ	+115.6	+40	+0	+2	+1	+22	+22	▲3	+16	▲3	+0	+2
	スペイン	+186.5	+31	▲9	+7	▲9	+27	+31	▲1	+19	▲7	▲10	▲8
	ポルトガル	+388.6	+150	▲21	▲5	+42	+3	+42	+35	+40	▲27	▲2	▲8
	イタリア	+213.8	+65	▲11	▲2	+7	+36	+27	+6	+19	▲8	▲8	▲4
	カナダ	+93.7	+23	▲6	+8	+3	+17	+23	+9	+1	▲11	+1	▲8
	オーストラリア	+98.0	+33	+4	▲96	▲3	+34	+26	▲2	▲0	▲2	+7	+99
	韓国	+60.0	+22	+4	+3	▲3	+9	+23	+2	+7	+3	▲0	+2
	タイ	+119.8	+63	▲3	+5	▲11	+1	+54	▲8	+14	▲2	▲3	+0

（注）「変化幅」は、直近値までの変化幅。プラスは金利の上昇を示す。
「過去の動き」は当該期間の変化幅（例：４週前＝４週間前の週間変化幅、６カ月前＝６カ月前の月間変化幅）を示す。
直近値の単位は%、ただし長短スプレッドはbp。直近値以外の単位はbp。

本資料は情報提供を目的として作成されたものであり、投資勧誘を目的としたものではありません。作成時点で、第一生命経済研究所経済調査部が信ずるに足ると判断した情報に基づき作成していますが、その正確性、完全性に対する責任は負いません。見通しは予告なく変更されることがあります。また、記載された内容は、第一生命ないしはその関連会社の投資方針と常に整合的であるとは限りません。

日本10年債利回りの推移

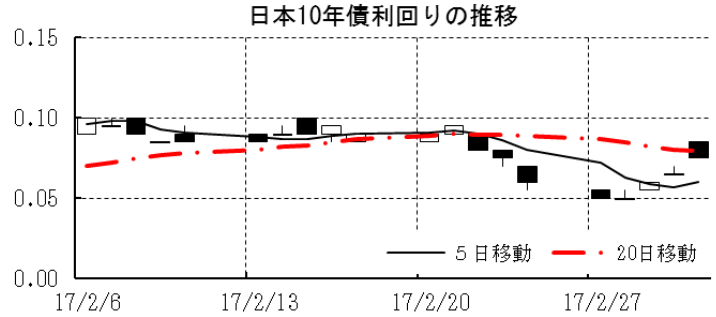

日本：長短スプレッド（10y-2y）の推移

日本10年国債利回りの推移（月足）

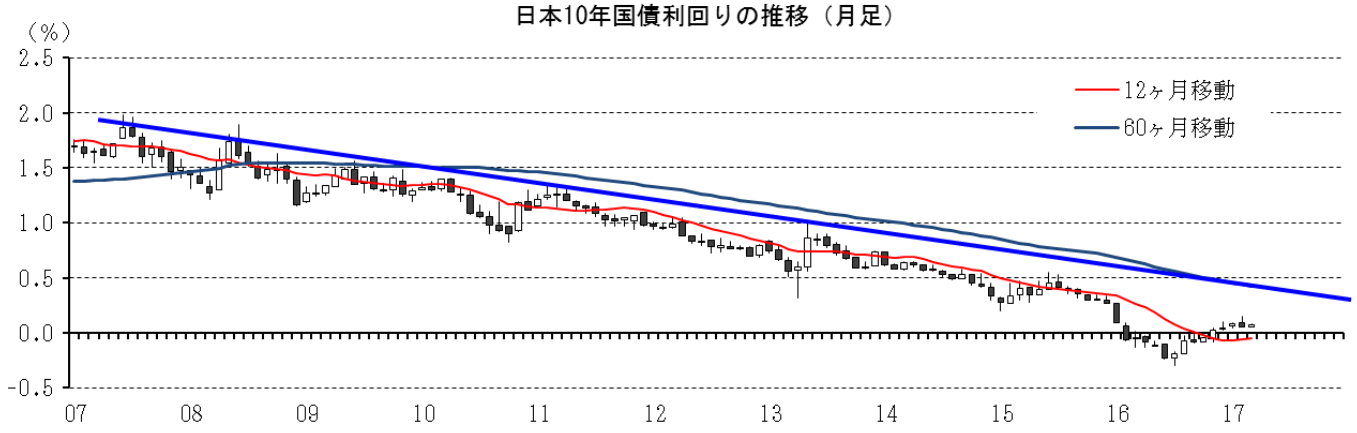

米国10年債利回りの推移

ＦＦ金利先物のイールドカーブ

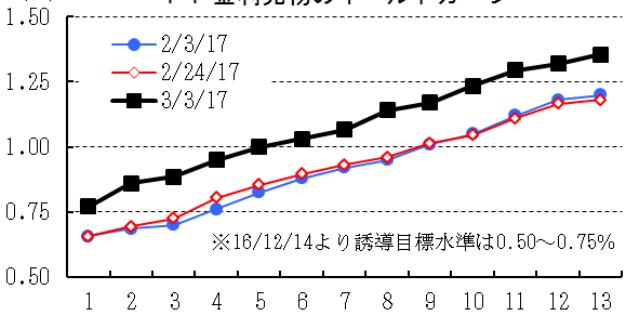

米国10年国債利回りの推移（月足）

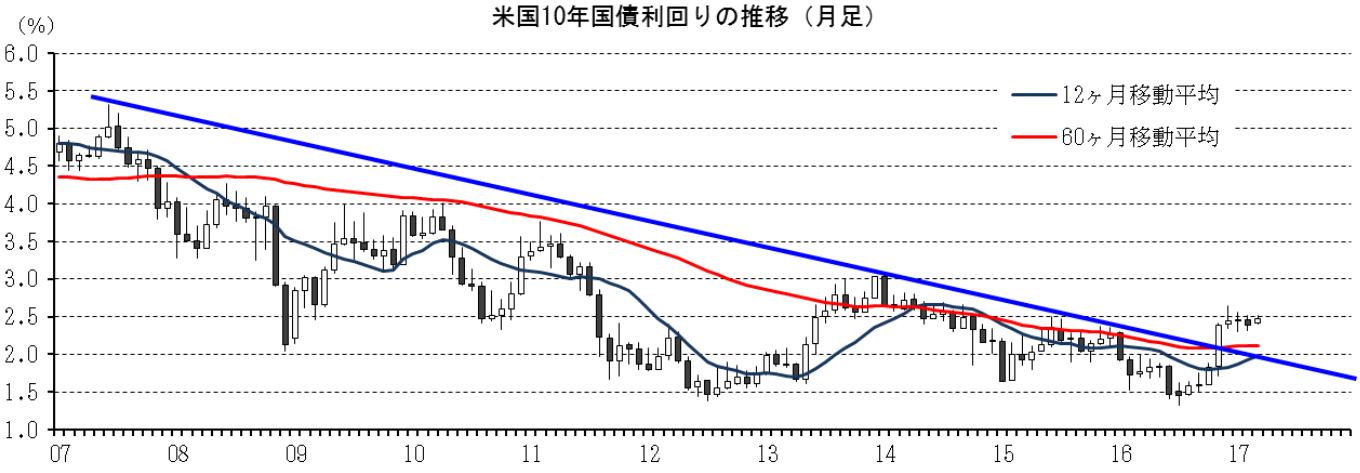

本資料は情報提供を目的として作成されたものであり、投資勧誘を目的としたものではありません。作成時点で、第一生命経済研究所経済調査部が信ずるに足ると判断した情報に基づき作成していますが、その正確性、完全性に対する責任は負いません。見通しは予告なく変更されることがあります。また、記載された内容は、第一生命ないしはその関連会社の投資方針と常に整合的であるとは限りません。

［株式市場］		直近値	直近までの変化率			過去の動き							
						月間						週間	
			１年前～	１月前～	前週末～	６カ月前	５カ月前	４カ月前	３カ月前	２カ月前	１カ月前	３週前	２週前
日本	日経平均	19469.17	+14.8	+2.9	+1.0	▲2.6	+5.9	+5.1	+4.4	▲0.4	+0.4	▲0.7	+0.3
	TOPIX	1558.05	+13.8	+2.8	+0.5	▲0.5	+5.3	+5.5	+3.3	+0.2	+0.9	▲0.1	+0.4
	日経店頭	3024.55	+26.5	+5.7	+1.4	+1.8	+3.9	+2.3	+2.7	+4.7	+4.2	+1.2	+2.0
米国	ＮＹダウ	21005.71	+24.0	+4.7	+0.9	▲0.5	▲0.9	+5.4	+3.3	+0.5	+4.8	+1.7	+1.0
	ＳＰ500	2383.12	+19.6	+3.7	+0.7	▲0.1	▲1.9	+3.4	+1.8	+1.8	+3.7	+1.5	+0.7
	ナスダック	5870.75	+24.7	+3.6	+0.4	+1.9	▲2.3	+2.6	+1.1	+4.3	+3.8	+1.8	+0.1
	ﾌｨﾗﾃﾞﾙﾌｨｱ半導体	973.97	+51.3	+1.0	+0.1	+4.3	▲1.4	+6.8	+3.1	+4.2	+2.7	+1.4	▲0.3
イギリス	ＦＴ100	7374.26	+20.3	+2.6	+1.8	+1.7	+0.8	▲2.5	+5.3	▲0.6	+2.3	+0.6	▲0.8
ドイツ	ＤＡＸ	12027.36	+23.3	+3.2	+1.9	▲0.8	+1.5	▲0.2	+7.9	+0.5	+2.6	+0.8	+0.4
欧州	ダウ欧州50	3116.91	+9.7	+3.6	+1.5	▲0.7	▲1.1	+0.6	+6.4	▲1.0	+3.0	+1.1	▲0.0
ﾎﾟｰﾗﾝﾄﾞ	ﾜﾙｼｬﾜWIG	59313.38	+27.7	+7.0	+1.1	▲1.8	+4.4	▲1.1	+6.4	+6.7	+5.6	+1.0	+1.2
ロシア	ＲＴ	1108.26	+38.8	▲6.9	▲1.8	+4.3	▲0.2	+4.1	+12.0	+1.0	▲5.6	▲1.0	▲2.0
メキシコ	ボルサ	47414.57	+6.0	+0.4	+0.8	▲0.6	+1.6	▲5.6	+0.7	+3.0	▲0.3	▲1.3	▲0.2
ブラジル	ボベスパ	66785.53	+41.5	+2.8	+0.2	+0.8	+11.2	▲4.6	▲2.7	+7.4	+3.1	+2.5	▲1.6
ｱﾙｾﾞﾝﾁﾝ	メルバル	19265.45	+44.6	+0.3	+0.8	+6.6	+5.6	▲1.0	▲3.0	+12.7	+0.3	+0.9	▲2.9
ｵｰｽﾄﾗﾘｱ	ＡＳ200	5729.60	+12.8	+1.9	▲0.2	+0.1	▲2.2	+2.3	+4.1	▲0.8	+1.6	+1.5	▲1.2
香港	ハンセン	23552.72	+18.1	+1.8	▲1.7	+1.4	▲1.6	▲0.6	▲3.5	+6.2	+1.6	+1.9	▲0.3
韓国	総合	2078.75	+6.2	+0.3	▲0.7	+0.4	▲1.7	▲1.2	+2.2	+2.0	+1.2	+0.3	+0.7
台湾	加権	9648.21	+12.0	+2.0	▲1.0	+1.1	+1.3	▲0.5	+0.1	+2.1	+3.2	+1.0	▲0.1
タイ	ＳＥＴ	1566.20	+13.5	▲1.1	+0.1	▲4.2	+0.8	+1.0	+2.2	+2.2	▲1.1	▲0.5	▲0.8
インド	ﾑﾝﾊﾞｲSENSEX30	28832.45	+17.2	+2.1	▲0.2	▲2.1	+0.2	▲4.6	▲0.1	+3.9	+3.9	+0.5	+1.5
中国	上海総合	3218.31	+12.5	+2.5	▲1.1	▲2.6	+3.2	+4.8	▲4.5	+1.8	+2.6	+0.2	+1.6
ＵＡＥ	ドバイ金融市場	3583.66	+10.3	▲1.1	▲1.4	▲0.9	▲4.1	+0.9	+5.1	+3.2	▲0.3	▲0.9	▲0.5

（注）「変化率」は、直近値までの変化率。プラスは株価の上昇を示す。
「過去の動き」は当該期間の変化率（例：４週前＝４週間前の週間変化率、６カ月前＝６カ月前の月間変化率）を示す。
直近値以外の単位は%。

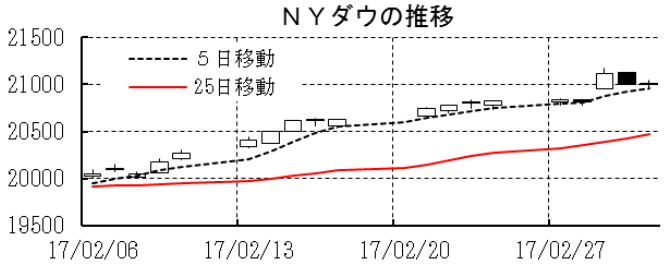

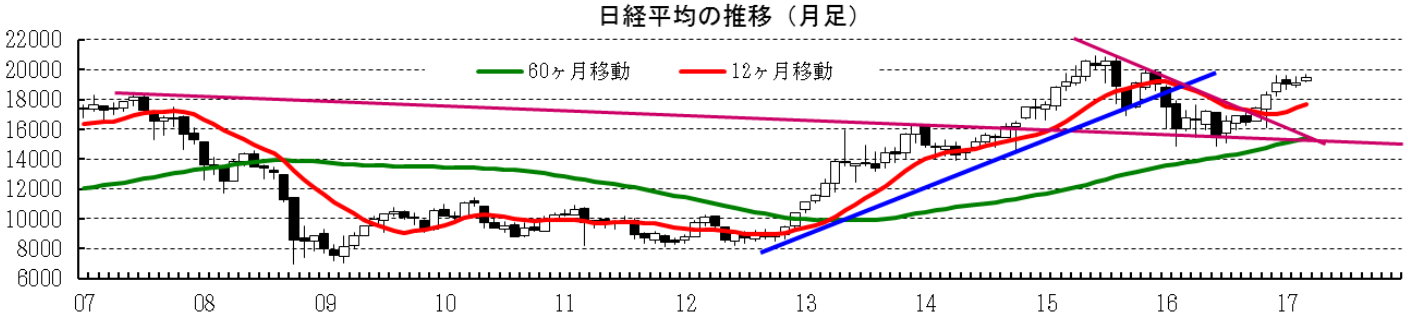

本資料は情報提供を目的として作成されたものであり、投資勧誘を目的としたものではありません。作成時点で、第一生命経済研究所経済調査部が信ずるに足ると判断した情報に基づき作成していますが、その正確性、完全性に対する責任は負いません。見通しは予告なく変更されることがあります。また、記載された内容は、第一生命ないしはその関連会社の投資方針と常に整合的であるとは限りません。

［為替］	直近値	直近までの変化率			過去の動き							
					月間						週間	
		１年前～	１月前～	前週末～	６カ月前	５カ月前	４カ月前	３カ月前	２カ月前	１カ月前	３週前	２週前
日本円	114.03	▲0.3	▲1.2	▲1.7	＋2.0	▲3.4	▲9.2	▲2.2	＋3.6	＋0.0	＋0.3	＋0.6
ユーロ	1.0622	▲3.1	▲1.5	＋0.5	＋0.7	▲2.3	▲3.6	▲0.6	＋2.6	▲2.0	▲0.3	▲0.5
イギリスポンド	1.2299	▲13.2	▲1.5	▲1.3	▲1.2	▲5.6	＋2.1	▲1.2	＋1.8	▲1.6	▲0.6	＋0.4
スイスフラン	1.0076	▲1.6	▲1.5	▲0.0	＋1.3	▲1.8	▲2.9	▲0.2	＋3.0	▲1.7	▲0.0	▲0.4
ポーランドズロチ	4.0527	▲2.3	▲1.6	＋0.8	＋2.2	▲2.6	▲7.2	＋0.4	＋4.4	▲1.7	▲1.2	＋0.0
ロシアルーブル	58.217	＋20.2	＋1.3	＋0.4	＋3.8	▲0.9	▲1.2	＋4.5	＋1.8	＋3.1	▲0.3	＋0.0
カナダドル	1.3375	＋0.2	▲2.7	▲2.2	▲0.2	▲2.1	▲0.2	▲0.0	＋3.1	▲2.1	▲0.1	＋0.0
メキシコペソ	19.510	▲8.9	＋4.2	＋2.0	▲3.2	＋2.7	▲9.1	▲0.7	▲0.5	＋3.5	▲0.4	＋2.5
ブラジルレアル	3.116	＋18.0	＋0.2	▲0.2	▲1.1	＋2.1	▲6.0	＋4.0	＋3.1	＋1.2	＋0.5	▲0.3
アルゼンチンペソ	15.434	▲1.4	＋1.2	＋0.3	▲2.9	＋1.2	▲4.6	▲0.0	▲0.2	＋2.7	▲0.8	＋1.1
ＮＺドル	0.704	＋4.7	▲3.8	▲2.3	＋0.5	▲1.9	▲1.0	▲2.2	＋5.6	▲1.6	▲0.2	＋0.3
オーストラリアドル	0.7596	＋4.1	▲1.2	▲1.1	＋1.9	▲0.6	▲3.0	▲2.5	＋5.4	＋0.9	▲0.1	＋0.2
韓国ウォン	1156.22	＋4.6	▲0.8	▲2.2	＋1.2	▲3.9	▲2.2	▲3.3	＋3.8	＋2.7	＋0.3	＋1.3
台湾ドル	30.930	＋5.9	▲0.3	▲0.9	＋1.5	▲0.7	▲1.3	▲1.4	＋3.8	＋1.6	＋0.2	＋0.8
シンガポールドル	1.4109	▲1.6	▲0.1	▲0.4	▲0.0	▲2.1	▲3.0	▲0.9	＋2.5	＋0.5	＋0.1	＋1.0
タイバーツ	35.07	＋1.0	＋0.0	▲0.4	▲0.2	▲0.9	▲1.9	▲0.4	＋1.7	＋0.9	＋0.2	＋0.2
インドネシアルピア	13383	▲1.4	▲0.3	▲0.4	＋1.6	＋0.0	▲3.9	＋0.6	＋0.9	＋0.1	▲0.1	＋0.0
インドルピー	66.81	＋0.5	＋0.8	＋0.0	＋0.5	▲0.2	▲2.4	＋0.7	＋0.1	＋1.7	▲0.2	＋0.3
中国人民元	6.900	▲5.6	▲0.9	▲0.5	＋0.2	▲1.5	▲1.9	▲0.8	＋1.2	＋0.0	＋0.1	＋0.1

（注）為替レートは全て対ドルレート。ただし、ユーロ、ポンド、豪ドル、ＮＺドルは当該通貨から見たドル建て。
「変化率」は、直近値までの変化率。すべてプラスは当該通貨の増価を示す。
「過去の動き」は当該期間の変化率（例：４週前＝４週間前の週間変化率、６カ月前＝６カ月前の月間変化率）を示す。
直近値以外の単位は％。

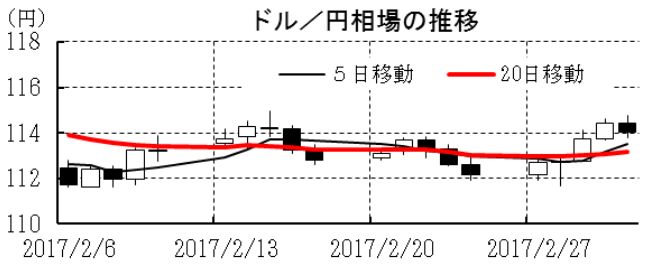

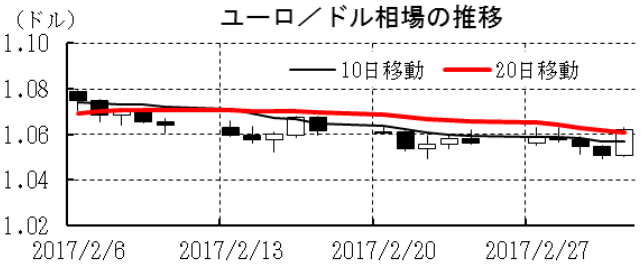

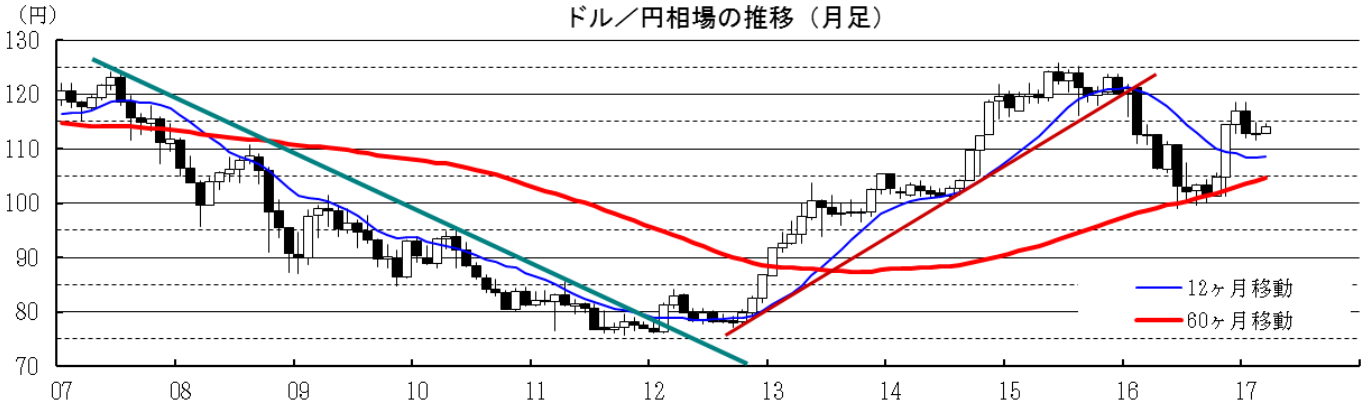

本資料は情報提供を目的として作成されたものであり、投資勧誘を目的としたものではありません。作成時点で、第一生命経済研究所経済調査部が信ずるに足ると判断した情報に基づき作成していますが、その正確性、完全性に対する責任は負いません。見通しは予告なく変更されることがあります。また、記載された内容は、第一生命ないしはその関連会社の投資方針と常に整合的であるとは限りません。

［商品］	直近値	直近までの変化率			過去の動き							
					月間						週間	
		１年前～	１月前～	前週末～	６カ月前	５カ月前	４カ月前	３カ月前	２カ月前	１カ月前	３週前	２週前
ＷＴＩ	53.33	＋54.3	▲0.9	▲1.2	＋7.9	▲2.9	＋5.5	＋8.7	▲1.7	＋2.3	▲0.9	＋1.1
北海ブレント	55.90	＋50.8	▲1.6	▲0.2	＋7.0	▲3.1	＋6.6	＋9.6	▲2.0	＋1.5	▲1.6	＋0.3
ドバイ	53.75	＋68.5	▲1.9	▲1.1	＋1.2	＋1.0	▲0.3	＋18.2	▲1.8	＋2.2	▲1.2	＋1.0
ＯＰＥＣバスケット	53.69	＋69.9	▲1.0	＋0.1	＋1.6	＋2.7	▲2.2	＋19.0	▲2.1	＋2.3	▲0.2	＋0.9
金（ＮＹ）	1226.5	▲2.5	＋0.7	▲2.5	＋0.4	▲3.1	▲8.0	▲1.6	＋4.9	＋3.7	＋0.3	＋1.7
銅（ＬＤＮ）	5,917	＋21.9	＋2.5	▲0.2	＋5.4	▲0.2	＋20.0	▲5.0	＋8.2	▲0.3	▲2.1	▲0.5
アルミ（ＬＤＮ）	1,892	＋20.0	＋3.1	＋0.4	＋3.7	＋3.6	▲0.1	▲2.3	＋7.4	＋5.8	＋0.3	＋0.3
鉛（ＬＤＮ）	2,249	＋22.4	▲3.3	▲0.4	＋11.5	▲2.8	＋14.5	▲14.7	＋17.6	▲4.8	▲6.2	＋0.3
ニッケル（ＬＤＮ）	10,990	＋22.1	＋7.5	＋1.2	＋8.3	▲0.9	＋7.4	▲10.9	▲0.6	＋10.3	＋3.7	▲1.7
スズ（ＬＤＮ）	19,500	＋18.4	▲1.4	＋1.8	＋6.1	＋3.4	＋1.7	＋0.4	▲6.2	▲3.0	＋1.3	▲2.9
銀（ＮＹ、現物）	17.98	＋18.1	＋2.7	▲2.1	＋2.8	▲6.6	▲7.7	▲3.7	＋10.3	＋4.3	＋0.2	＋2.1
プラチナ（ＮＹ、現物）	1,000	＋5.3	▲0.4	▲2.9	▲2.5	▲4.3	▲7.1	▲1.0	＋10.1	＋2.9	▲0.9	＋2.6
小麦（シカゴ）	433.75	▲4.3	＋0.8	＋0.6	＋11.4	＋3.5	▲8.6	＋7.2	＋3.1	＋1.0	▲1.8	▲2.2
大豆（シカゴ）	328.80	＋25.5	▲0.8	▲0.8	▲4.6	＋6.1	＋0.1	▲1.1	＋6.9	▲0.6	▲0.7	▲2.4
コーン（シカゴ）	374.75	＋5.9	＋2.6	＋3.0	＋11.7	＋5.3	▲5.1	＋4.5	＋2.2	＋1.9	▲1.7	▲1.2
ＣＲＢ	189.72	＋15.0	▲1.8	▲0.6	＋3.4	▲0.0	＋1.6	＋1.7	▲0.2	▲0.7	▲1.0	▲0.6
ＪＯＣ	106.71	＋32.8	▲1.3	＋0.1	＋1.3	▲1.7	＋5.8	＋3.2	＋4.5	▲1.7	＋0.2	▲2.1

（注）「変化率」は、直近値までの変化率。プラスは商品価格の上昇を示す。
「過去の動き」は当該期間の変化率（例：４週前＝４週間前の週間変化率、６カ月前＝６カ月前の月間変化率）を示す。
直近値以外の単位は％。

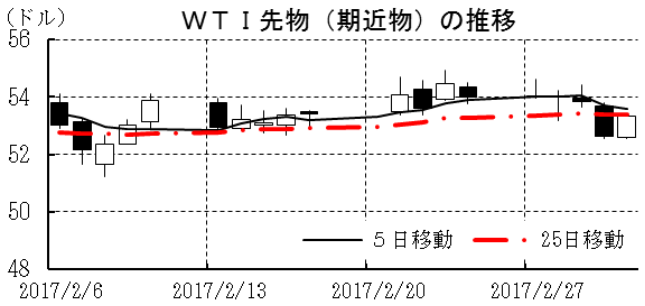

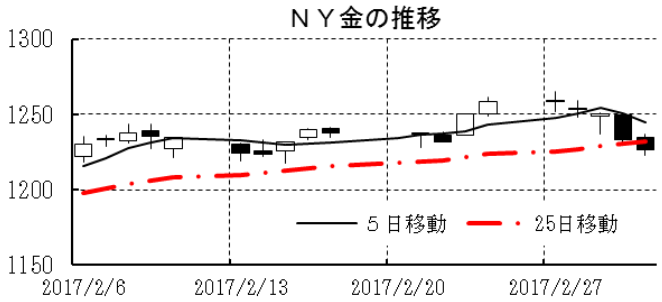

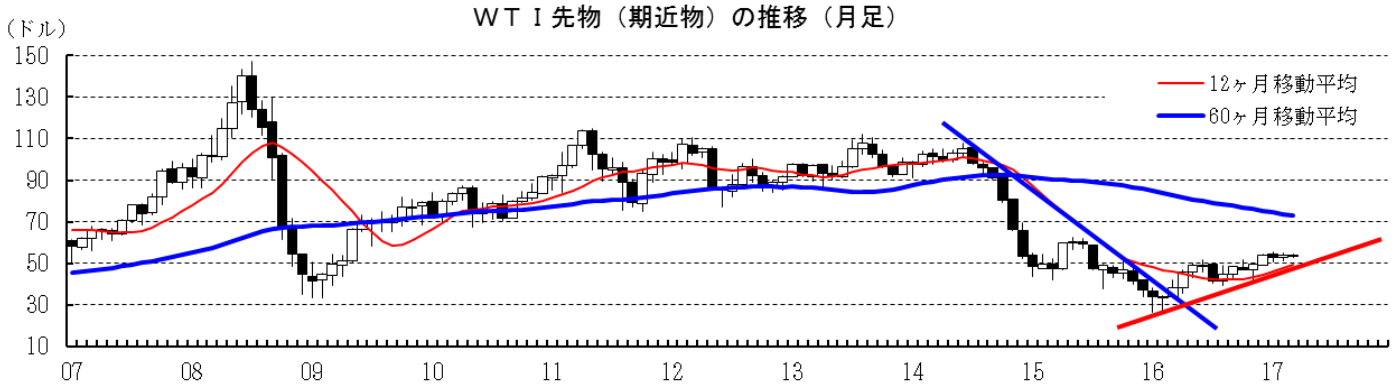

本資料は情報提供を目的として作成されたものであり、投資勧誘を目的としたものではありません。作成時点で、第一生命経済研究所経済調査部が信ずるに足ると判断した情報に基づき作成していますが、その正確性、完全性に対する責任は負いません。見通しは予告なく変更されることがあります。また、記載された内容は、第一生命ないしはその関連会社の投資方針と常に整合的であるとは限りません。