Market Watching

市場レポート

テーマ：Weekly Market Report（2017年1月4日～）　　発表日：2017年1月4日（水）

～申年に続き、酉年も“騒ぐ”のか～

第一生命経済研究所　経済調査部
担当　嶌峰　義清　(03-5221-4521)

今週のスケジュール

今週の経済指標・イベント・注目材料

発表日	国	指標・イベント	注目度	ｺﾝｾﾝｻｽ	レンジ	前回	備考
1月2日(月)	日本	－					
	欧州	－					
	米国	－					
	他	中国財新製造業ＰＭＩ（12月）	★★★	51.0	50.8～51.1	50.9	
1月3日(火)	日本	－					
	欧州	独失業率（12月）		6.0%	6.0%	6.0%	季調値
		独消費者物価（12月）：速報値		＋1.1%	＋0.6～＋1.6%	＋0.8%	前年比
	米国	ＩＳＭ製造業景況指数（12月）	★★★	53.5	52.0～55.0	53.2	
		自動車販売台数（12月）	★	1,770	1,750～1,800	1,780	万台・年率
1月4日(水)	日本	－					
	欧州	欧消費者物価（12月）：速報値	★★	＋0.9%	＋0.6～＋1.1%	＋0.6%	前年比
	米国	ＦＯＭＣ議事録（12月分）	★★				
1月5日(木)	日本	新車販売台数・乗用車（12月）				＋16.2%	前年比
		10年債入札					
	欧州	－					
	米国	ＩＳＭ非製造業景況指数（12月）	★★	56.5	55.5～58.0	57.2	
		ＡＤＰ雇用統計（12月）	★★★	＋170	＋140～＋230	＋216	千人・前月差
1月6日(金)	日本	名目賃金（11月）				＋0.1%	前年比
	欧州	欧小売売上高（11月）		▲0.4%	▲0.6～0.0%	＋1.1%	前月比
	米国	雇用統計・非農業就業者数（12月）	★★★	＋175	＋150～＋220	＋178	千人・前月差
		失業率（12月）	★★★	4.7%	4.6～4.8%	4.6%	
		時間あたり賃金（12月）	★★★	＋0.3%	＋0.2～＋0.4%	▲0.1%	前月比
		貿易収支（11月）		▲420	▲436～▲390	▲426	億ドル
		シカゴ連銀総裁講演	★★				
1月7日(土)		－					
1月8日(日)		－					

（注）市場コンセンサス、予測レンジは各種ベンダー調査に基づく
　　注目度は筆者

【先週の動き】

先週は、クリスマス休暇＆年末モードで特に方向感には欠ける展開となった。ただし、年末にかけては市場予想を下回った米一部統計を材料に米金利が低下、ドル安円高となったことで日本株はやや大きく値下がりした。もっとも、非常にマイナーな統計で米経済の全体感を示唆するようなものでもなく、トランプ相場で一本調子となっていた市場の動きの中で“材料視”された格好と考えられる。

【今週の動き】

今週は、 米中の製造業景況感、米雇用統計が注目される。中国の製造業景況感（12月分）は“そこそこ”の内容で、引き続き中国経済が公共投資を背景にやや持ち直している姿が確認された。ただし、“人為的な”景気回復以上の内容は確認されておらず、中国経済に対する不安感が払拭されているわけではない。米大統領選挙以降、市場の動きは“トランプ相場”で一方的なものとなってきただけに、さらなる株価上伸、米ドル高には追加の強気材料が必要で、そのハードルも高い。米ＩＳＭ、雇用統計いずれも市場予想を上回る結果でなければ、“上昇一服”で益出しに押されやすい展開が予想される。もっとも、世界経済は昨年後半以降循環的な回復局面に入っていると考えられることから、その初期段階である足元では株安・金利低下とい

本資料は情報提供を目的として作成されたものであり、投資勧誘を目的としたものではありません。作成時点で、第一生命経済研究所経済調査部が信ずるに足ると判断した情報に基づき作成していますが、その正確性、完全性に対する責任は負いません。見通しは予告なく変更されることがあります。また、記載された内容は、第一生命ないしはその関連会社の投資方針と常に整合的であるとは限りません。

う調整が長引くことは考えにくい。

［債券市場］		直近値	直近までの変化率			過去の動き							
						月間						週間	
			１年前～	１月前～	前週末～	６カ月前	５カ月前	４カ月前	３カ月前	２カ月前	１カ月前	３週前	２週前
２年	日本	-0.180	▲17	▲2	▲1	▲6	＋5	＋5	▲9	＋5	＋8	＋0	＋0
	米国	1.188	＋12	＋8	▲1	▲30	＋7	＋15	▲4	＋8	＋27	＋12	▲5
	イギリス	0.084	▲59	▲4	＋1	▲33	＋1	＋3	▲4	＋16	▲14	▲1	▲6
	ドイツ	-0.766	▲42	▲4	＋2	▲15	＋4	＋1	▲7	＋7	▲11	▲4	＋1
	スペイン	-0.278	▲28	▲16	▲1	▲9	＋3	▲2	▲4	＋5	＋5	▲1	▲1
	ポルトガル	0.041	▲6	▲29	▲20	＋8	▲12	＋7	▲13	▲4	▲3	＋1	▲3
	イタリア	-0.182	▲15	▲24	▲2	▲3	＋5	▲3	▲3	＋11	＋5	▲4	▲4
	アイルランド	-0.552	▲36	▲4	▲2	＋1	▲9	＋6	▲7	＋4	▲10	▲3	▲1
	カナダ	0.747	＋26	＋4	▲5	▲10	＋2	＋4	▲5	＋3	＋16	＋8	▲3
	オーストラリア	1.828	▲16	＋7	▲8	▲8	▲8	▲7	＋11	＋10	＋12	＋3	＋10
	韓国	1.635	▲1	▲8	▲3	▲24	▲3	＋8	▲3	＋17	＋25	▲1	＋1
	タイ	1.599	＋11	＋4	▲2	▲11	＋12	＋3	▲4	＋2	＋1	＋5	＋1
10年	日本	0.040	▲23	＋2	▲2	▲11	＋4	＋13	▲2	＋4	＋7	＋2	▲2
	米国	2.444	＋15	＋6	▲9	▲38	▲2	＋13	＋1	＋23	＋56	＋12	▲5
	イギリス	1.239	▲75	▲18	▲11	▲56	▲18	▲4	＋10	＋50	＋17	▲2	▲9
	ドイツ	0.208	▲42	▲7	▲1	▲27	＋1	＋5	▲5	＋28	＋11	▲5	▲9
	ギリシャ	7.107	▲118	＋53	▲21	＋103	▲14	▲6	＋18	＋1	▲171	＋51	＋11
	スペイン	1.384	▲39	▲17	＋1	▲31	▲14	▲1	▲13	＋32	＋35	▲9	▲5
	ポルトガル	3.764	＋125	＋5	＋1	▲6	▲7	＋11	＋29	▲1	＋39	▲4	▲5
	イタリア	1.815	＋22	▲17	▲1	▲10	▲9	▲2	＋4	＋48	＋33	▲17	▲5
	アイルランド	0.751	▲40	▲13	▲5	▲24	▲11	＋1	▲10	＋32	＋24	▲12	▲7
	カナダ	1.721	＋32	＋14	▲8	▲26	▲3	▲0	▲3	＋20	＋39	＋10	▲4
	オーストラリア	2.765	▲4	＋4	▲11	▲32	▲11	▲5	＋8	＋44	＋38	＋2	＋4
	韓国	2.092	＋1	▲6	▲2	▲35	▲8	＋10	▲6	＋26	＋47	▲4	▲4
	タイ	2.648	＋15	▲4	▲22	▲35	＋11	＋20	▲16	＋3	＋56	＋16	＋2
長短スプレッド	日本	＋22.0	▲6	＋4	▲1	▲5	▲1	＋7	＋8	▲1	▲1	＋2	▲2
	米国	＋125.6	＋3	▲1	▲8	▲8	▲9	▲2	＋6	＋15	＋28	＋0	▲0
	イギリス	＋115.5	▲16	▲14	▲12	▲23	▲19	▲8	＋15	＋34	＋31	▲0	▲4
	ドイツ	＋97.4	＋0	▲3	▲3	▲12	▲3	＋5	＋1	＋22	＋22	▲1	▲10
	スペイン	＋166.2	▲10	▲1	＋2	▲22	▲18	＋1	▲9	＋27	＋31	▲8	▲3
	ポルトガル	＋372.3	＋131	＋35	＋21	▲13	＋4	＋4	＋42	＋3	＋42	▲6	▲2
	イタリア	＋199.7	＋37	＋6	＋1	▲7	▲14	＋1	＋7	＋36	＋27	▲13	▲2
	カナダ	＋97.4	＋6	＋9	▲3	▲16	▲6	▲4	＋3	＋17	＋23	＋2	▲1
	オーストラリア	＋93.7	＋12	▲2	▲3	▲24	▲3	＋2	▲3	＋34	＋26	▲2	▲6
	韓国	＋45.7	＋2	＋2	＋1	▲11	▲5	＋2	▲3	＋9	＋23	▲3	▲5
	タイ	＋104.9	＋4	▲8	▲20	▲25	▲1	＋17	▲11	＋1	＋54	＋11	＋1

（注）「変化幅」は、直近値までの変化幅。プラスは金利の上昇を示す。
「過去の動き」は当該期間の変化幅（例：４週前＝４週間前の週間変化幅、６カ月前＝６カ月前の月間変化幅）を示す。
直近値の単位は%、ただし長短スプレッドはbp。直近値以外の単位はbp。

本資料は情報提供を目的として作成されたものであり、投資勧誘を目的としたものではありません。作成時点で、第一生命経済研究所経済調査部が信ずるに足ると判断した情報に基づき作成していますが、その正確性、完全性に対する責任は負いません。見通しは予告なく変更されることがあります。また、記載された内容は、第一生命ないしはその関連会社の投資方針と常に整合的であるとは限りません。

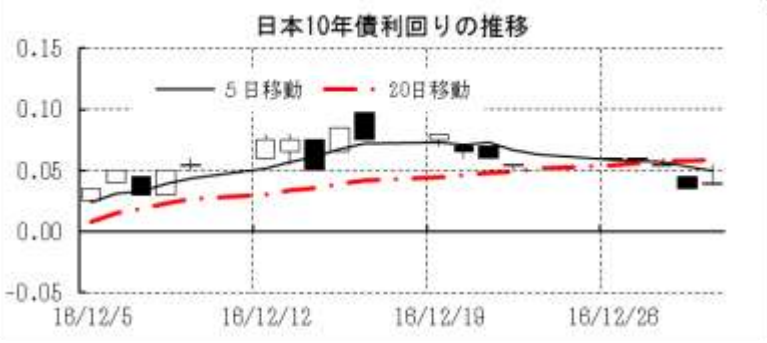

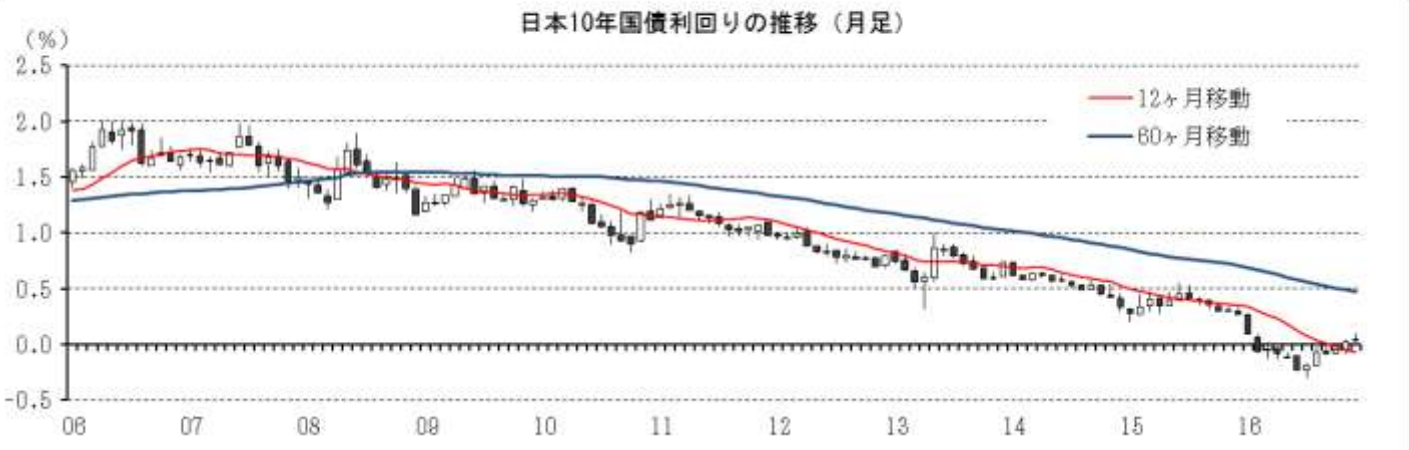

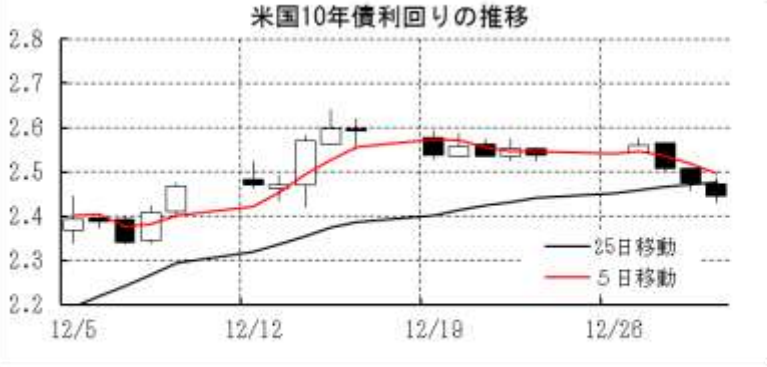

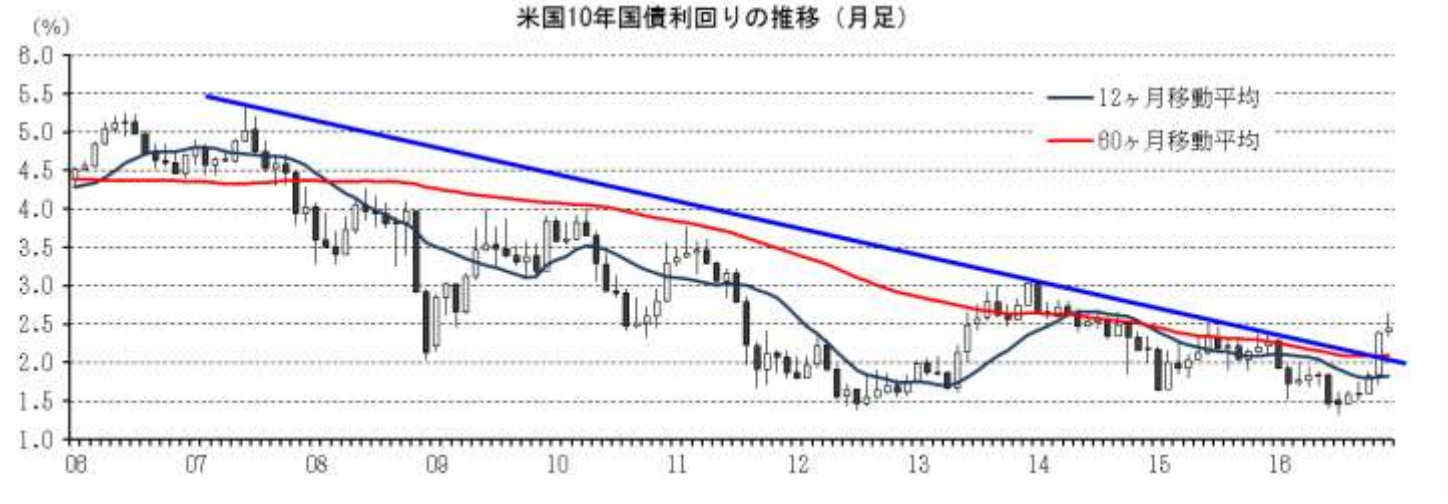

本資料は情報提供を目的として作成されたものであり、投資勧誘を目的としたものではありません。作成時点で、第一生命経済研究所経済調査部が信ずるに足ると判断した情報に基づき作成していますが、その正確性、完全性に対する責任は負いません。見通しは予告なく変更されることがあります。また、記載された内容は、第一生命ないしはその関連会社の投資方針と常に整合的であるとは限りません。

［株式市場］		直近値	直近までの変化率			過去の動き							
						月間						週間	
			１年前～	１月前～	前週末～	６カ月前	５カ月前	４カ月前	３カ月前	２カ月前	１カ月前	３週前	２週前
日本	日経平均	19114.37	+0.4	+4.4	▲1.6	▲9.6	+6.4	+1.9	▲2.6	+5.9	+5.1	+2.1	+0.1
	TOPIX	1518.61	▲1.9	+3.3	▲1.6	▲9.7	+6.2	+0.5	▲0.5	+5.3	+5.5	+1.7	▲0.4
	日経店頭	2739.25	+3.5	+2.7	+1.3	▲4.6	+1.5	▲0.1	+1.8	+3.9	+2.3	+1.2	+0.2
米国	ＮＹダウ	19762.60	+12.3	+3.3	▲0.9	+0.8	+2.8	▲0.2	▲0.5	▲0.9	+5.4	+0.4	+0.5
	ＳＰ500	2238.83	+8.5	+1.8	▲1.1	+0.1	+3.6	▲0.1	▲0.1	▲1.9	+3.4	▲0.1	+0.3
	ナスダック	5383.12	+6.3	+1.1	▲1.5	▲2.1	+6.6	+1.0	+1.9	▲2.3	+2.6	▲0.1	+0.5
	ﾌｨﾗﾃﾞﾙﾌｨｱ半導体	906.47	+34.7	+3.1	▲2.3	▲1.1	+10.9	+4.5	+4.3	▲1.4	+6.8	+0.9	+3.0
イギリス	ＦＴ100	7142.83	+13.8	+5.3	+1.1	+4.4	+3.4	+0.8	+1.7	+0.8	▲2.5	+0.8	+0.8
ドイツ	ＤＡＸ	11481.06	+6.9	+7.9	+0.3	▲5.7	+6.8	+2.5	▲0.8	+1.5	▲0.2	+1.8	+0.4
欧州	ダウ欧州50	3010.55	▲3.4	+6.4	+0.4	▲3.2	+2.3	▲0.5	▲0.7	▲1.1	+0.6	+1.8	▲0.2
ﾎﾟｰﾗﾝﾄﾞ	ﾜﾙｼｬﾜWIG	51754.03	+11.4	+6.4	+0.9	▲2.4	+3.2	+3.8	▲1.8	+4.4	▲1.1	+0.8	+0.4
ロシア	ＲＴ	1152.33	+52.2	+12.0	+3.1	+2.9	▲0.3	+2.4	+4.3	▲0.2	+4.1	+2.3	▲1.6
メキシコ	ボルサ	45642.90	+6.1	+0.7	+1.0	+1.1	+1.5	+1.9	▲0.6	+1.6	▲5.6	▲3.8	+0.1
ブラジル	ボベスパ	60227.29	+38.9	▲2.7	+4.0	+6.3	+11.2	+1.0	+0.8	+11.2	▲4.6	▲3.5	▲0.8
ｱﾙｾﾞﾝﾁﾝ	メルバル	16917.86	+44.9	▲3.0	+3.4	+15.8	+7.6	▲1.0	+6.6	+5.6	▲1.0	▲3.7	▲1.3
ｵｰｽﾄﾗﾘｱ	ＡＳ200	5665.80	+6.5	+4.1	+0.7	▲2.7	+6.3	▲2.3	+0.1	▲2.2	+2.3	▲0.5	+1.7
香港	ハンセン	22000.56	+0.5	▲3.5	+2.0	▲0.1	+5.3	+5.0	+1.4	▲1.6	▲0.6	▲3.3	▲2.0
韓国	総合	2026.46	+3.3	+2.2	▲0.5	▲0.7	+2.3	+0.9	+0.4	▲1.7	▲1.2	+0.9	▲0.3
台湾	加権	9253.50	+11.8	+0.1	+1.9	+1.5	+3.7	+0.9	+1.1	+1.3	▲0.5	▲0.7	▲2.7
タイ	ＳＥＴ	1542.94	+19.8	+2.2	+2.2	+1.5	+5.5	+1.6	▲4.2	+0.8	+1.0	▲0.2	▲0.8
インド	ﾑﾝﾊﾞｲSENSEX30	26626.46	+2.6	▲0.1	+2.2	+1.2	+3.9	+1.4	▲2.1	+0.2	▲4.6	▲1.0	▲1.7
中国	上海総合	3103.64	▲13.1	▲4.5	▲0.2	+0.4	+1.7	+3.6	▲2.6	+3.2	+4.8	▲3.4	▲0.4
ＵＡＥ	ドバイ金融市場	3530.88	+12.1	+5.1	+0.4	▲0.1	+6.3	▲0.4	▲0.9	▲4.1	+0.9	▲0.1	▲1.0

（注）「変化率」は、直近値までの変化率。プラスは株価の上昇を示す。
「過去の動き」は当該期間の変化率（例：４週前＝４週間前の週間変化率、６カ月前＝６カ月前の月間変化率）を示す。
直近値以外の単位は％。

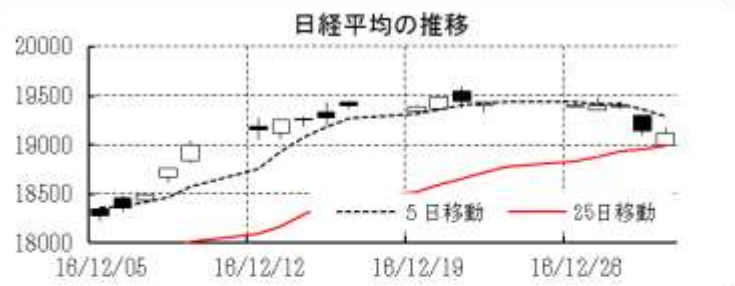

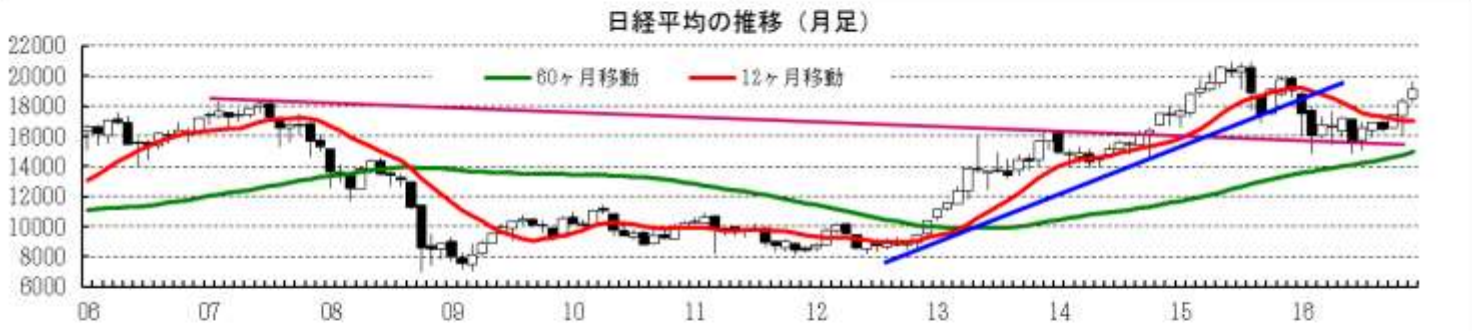

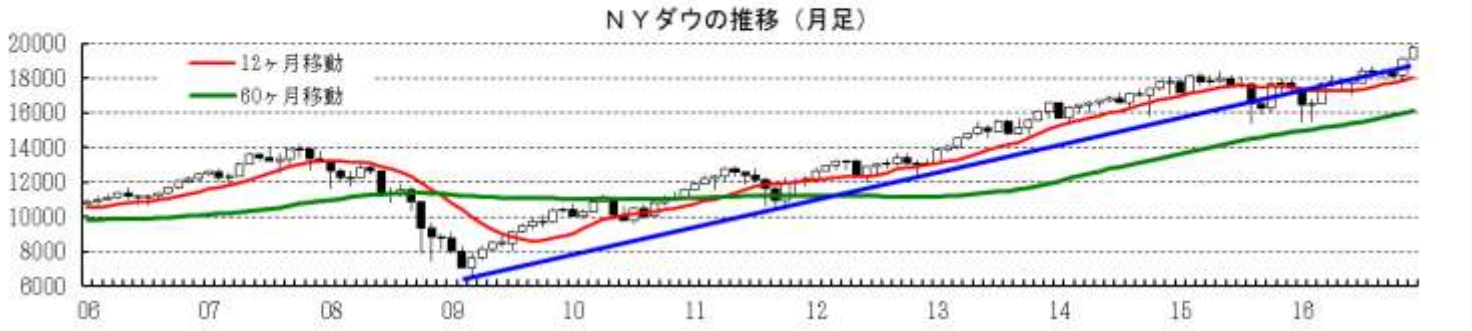

本資料は情報提供を目的として作成されたものであり、投資勧誘を目的としたものではありません。作成時点で、第一生命経済研究所経済調査部が信ずるに足ると判断した情報に基づき作成していますが、その正確性、完全性に対する責任は負いません。見通しは予告なく変更されることがあります。また、記載された内容は、第一生命ないしはその関連会社の投資方針と常に整合的であるとは限りません。

［為替］	直近値	直近までの変化率			過去の動き							
					月間						週間	
		１年前～	１月前～	前週末～	６カ月前	５カ月前	４カ月前	３カ月前	２カ月前	１カ月前	３週前	２週前
日本円	117.00	＋2.9	▲2.2	＋0.3	＋6.8	＋1.1	▲1.3	＋2.0	▲3.4	▲9.2	▲2.3	＋0.5
ユーロ	1.0520	▲3.8	▲0.6	＋0.7	▲0.2	＋0.7	▲0.2	＋0.7	▲2.3	▲3.6	▲1.1	▲0.0
イギリスポンド	1.2357	▲16.6	▲1.2	＋0.5	▲8.1	▲0.6	▲0.7	▲1.2	▲5.6	＋2.1	▲0.6	▲1.6
スイスフラン	1.0199	▲3.2	▲0.2	＋0.7	＋1.8	＋0.7	▲1.5	＋1.3	▲1.8	▲2.9	▲0.9	▲0.0
ポーランドズロチ	4.1873	▲7.5	＋0.4	＋0.7	▲0.0	＋1.1	▲0.3	＋2.2	▲2.6	▲7.2	▲0.3	＋0.2
ロシアルーブル	61.267	＋16.7	＋4.5	▲0.3	＋4.0	▲3.2	＋1.0	＋3.8	▲0.9	▲1.2	＋0.7	＋1.7
カナダドル	1.3442	＋3.1	▲0.0	＋0.7	＋1.3	▲0.9	▲0.5	▲0.2	▲2.1	▲0.2	▲1.2	▲1.5
メキシコペソ	20.727	▲19.2	▲0.7	▲0.6	＋1.0	▲2.6	▲0.1	▲3.2	＋2.7	▲9.1	▲0.2	▲0.8
ブラジルレアル	3.250	＋18.0	＋4.0	＋0.6	＋11.0	▲1.2	＋0.7	▲1.1	＋2.1	▲6.0	▲0.3	＋3.5
アルゼンチンペソ	15.870	▲22.4	▲0.0	▲2.5	▲7.6	＋0.3	＋0.5	▲2.9	＋1.2	▲4.6	＋0.8	＋2.4
ＮＺドル	0.693	＋1.2	▲2.2	＋0.9	＋5.5	＋1.1	＋0.6	＋0.5	▲1.9	▲1.0	▲2.4	▲1.4
オーストラリアドル	0.7197	▲1.2	▲2.5	＋0.4	＋3.0	＋2.0	▲1.0	＋1.9	▲0.6	▲3.0	▲1.9	▲1.8
韓国ウォン	1207.82	▲2.6	▲3.3	▲0.4	＋3.2	＋3.4	▲0.1	＋1.2	▲3.9	▲2.2	▲1.5	▲1.6
台湾ドル	32.380	＋1.8	▲1.4	▲0.5	＋1.2	＋1.2	＋0.3	＋1.5	▲0.7	▲1.3	▲0.7	▲0.6
シンガポールドル	1.4461	▲2.2	▲0.9	＋0.1	＋2.2	＋0.4	▲1.6	▲0.0	▲2.1	▲3.0	▲1.0	▲0.1
タイバーツ	35.80	＋0.7	▲0.4	＋0.5	＋1.8	＋1.0	＋0.5	▲0.2	▲0.9	▲1.9	▲0.5	▲0.5
インドネシアルピア	13473	＋2.7	＋0.6	▲0.2	＋3.5	＋0.7	▲1.4	＋1.6	＋0.0	▲3.9	▲0.5	▲0.4
インドルピー	67.93	▲2.2	＋0.7	▲0.1	▲0.4	＋1.2	▲0.4	＋0.5	▲0.2	▲2.4	▲0.5	▲0.1
中国人民元	6.950	▲7.1	▲0.8	＋0.0	▲0.9	＋0.0	▲0.6	＋0.2	▲1.5	▲1.9	▲0.9	＋0.3

（注）為替レートは全て対ドルレート。ただし、ユーロ、ポンド、豪ドル、ＮＺドルは当該通貨から見たドル建て。
「変化率」は、直近値までの変化率。すべてプラスは当該通貨の増価を示す。
「過去の動き」は当該期間の変化率（例：４週前＝４週間前の週間変化率、６カ月前＝６カ月前の月間変化率）を示す。
直近値以外の単位は％。

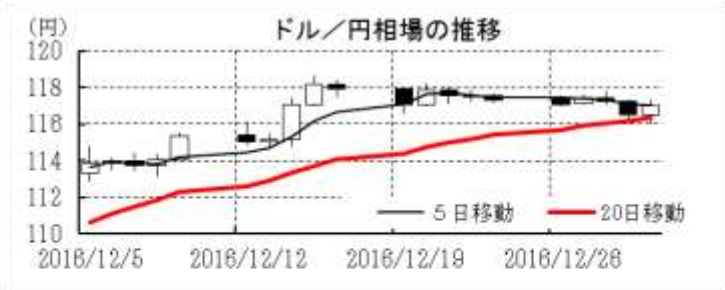

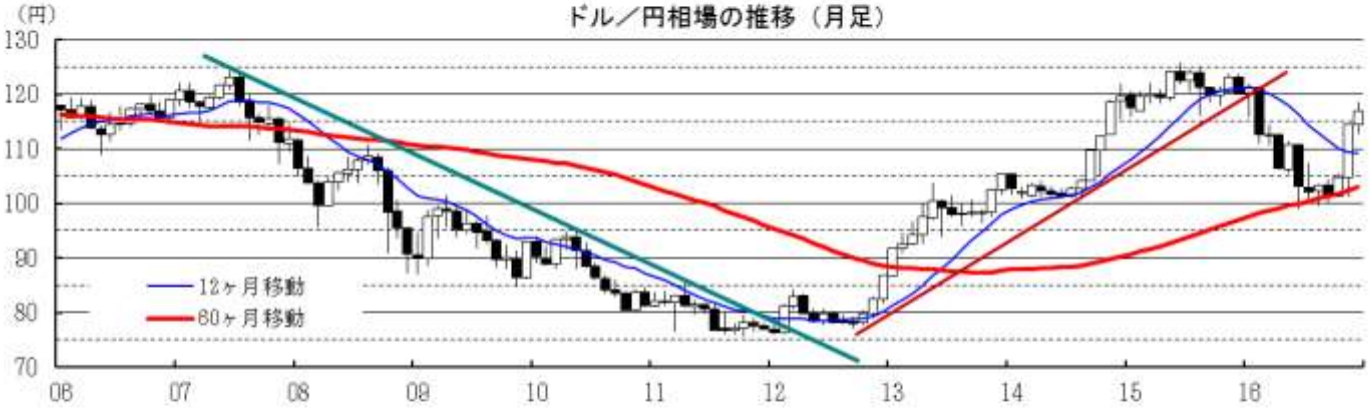

本資料は情報提供を目的として作成されたものであり、投資勧誘を目的としたものではありません。作成時点で、第一生命経済研究所経済調査部が信ずるに足ると判断した情報に基づき作成していますが、その正確性、完全性に対する責任は負いません。見通しは予告なく変更されることがあります。また、記載された内容は、第一生命ないしはその関連会社の投資方針と常に整合的であるとは限りません。

［商品］	直近値	直近までの変化率			過去の動き							
					月間						週間	
		１年前～	１月前～	前週末～	６カ月前	５カ月前	４カ月前	３カ月前	２カ月前	１カ月前	３週前	２週前
ＷＴＩ	53.72	＋46.8	＋8.7	＋1.3	▲1.6	▲13.9	＋7.5	＋7.9	▲2.9	＋5.5	＋0.8	＋2.2
北海ブレント	56.82	＋55.0	＋9.6	＋3.0	▲0.4	▲12.4	＋7.7	＋7.0	▲3.1	＋6.6	＋1.6	▲0.1
ドバイ	53.99	＋67.4	＋18.2	＋4.9	＋1.5	▲17.4	＋15.9	＋1.2	＋1.0	▲0.3	▲1.1	＋1.4
ＯＰＥＣバスケット	53.30	＋69.0	＋19.0	＋2.0	＋2.5	▲15.8	＋12.7	＋1.6	＋2.7	▲2.2	＋2.5	＋1.9
金（ＮＹ）	1151.7	＋8.7	▲1.6	＋1.7	＋8.7	＋2.2	▲3.0	＋0.4	▲3.1	▲8.0	▲2.1	▲0.3
銅（ＬＤＮ）	5,536	＋16.9	▲5.0	＋1.2	＋3.7	＋1.7	▲6.3	＋5.4	▲0.2	＋20.0	▲3.3	▲3.0
アルミ（ＬＤＮ）	1,693	＋10.8	▲2.3	▲1.5	＋6.0	▲0.3	▲1.8	＋3.7	＋3.6	▲0.1	▲1.9	＋0.1
鉛（ＬＤＮ）	2,017	＋13.3	▲14.7	▲2.7	＋5.2	＋2.0	＋4.5	＋11.5	▲2.8	＋14.5	▲3.2	▲7.7
ニッケル（ＬＤＮ）	10,020	＋15.2	▲10.9	▲3.7	＋12.0	＋12.5	▲8.1	＋8.3	▲0.9	＋7.4	▲2.6	▲6.8
スズ（ＬＤＮ）	21,125	＋44.2	＋0.4	＋0.1	＋4.6	＋4.7	＋5.7	＋6.1	＋3.4	＋1.7	＋1.5	▲0.6
銀（ＮＹ、現物）	15.92	＋14.6	▲3.7	＋1.1	＋17.0	＋8.7	▲8.3	＋2.8	▲6.6	▲7.7	▲4.6	▲2.2
プラチナ（ＮＹ、現物）	904	＋3.7	▲1.0	＋1.1	＋4.6	＋12.1	▲8.4	▲2.5	▲4.3	▲7.1	＋1.2	▲3.6
小麦（シカゴ）	408.00	▲13.1	＋7.2	＋3.7	▲7.2	▲5.4	▲11.5	＋11.4	＋3.5	▲8.6	＋2.2	▲3.8
大豆（シカゴ）	312.90	＋17.7	▲1.1	＋1.6	＋2.2	▲13.6	▲10.8	▲4.6	＋6.1	＋0.1	▲0.1	▲2.9
コーン（シカゴ）	352.00	▲1.9	＋4.5	＋1.8	▲11.4	▲6.8	▲9.9	＋11.7	＋5.3	▲5.1	＋1.1	▲2.9
ＣＲＢ	192.51	＋10.1	＋1.7	＋1.0	＋3.4	▲6.0	▲0.4	＋3.4	▲0.0	＋1.6	▲0.3	▲0.5
ＪＯＣ	103.08	＋27.1	＋3.2	＋0.6	＋4.1	＋1.0	＋1.2	＋1.3	▲1.7	＋5.8	＋0.8	▲1.3

（注）「変化率」は、直近値までの変化率。プラスは商品価格の上昇を示す。
「過去の動き」は当該期間の変化率（例：４週前＝４週間前の週間変化率、６カ月前＝６カ月前の月間変化率）を示す。
直近値以外の単位は％。

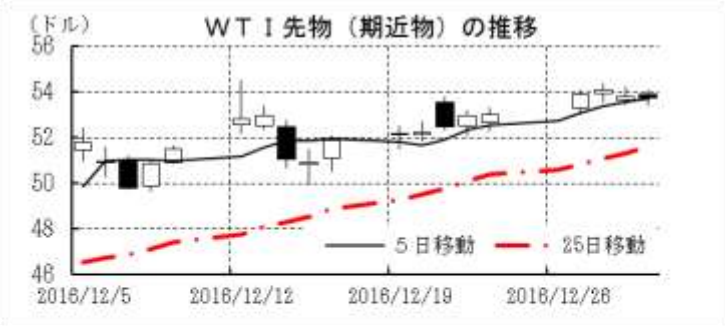

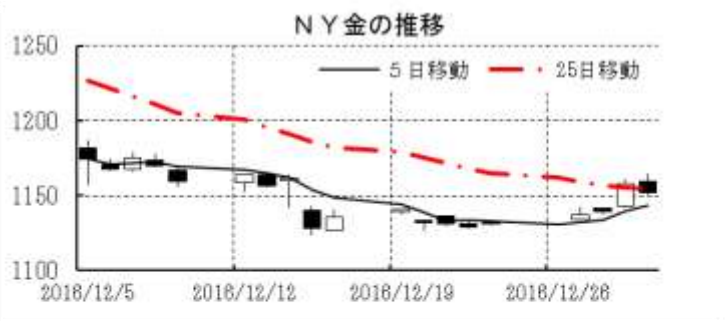

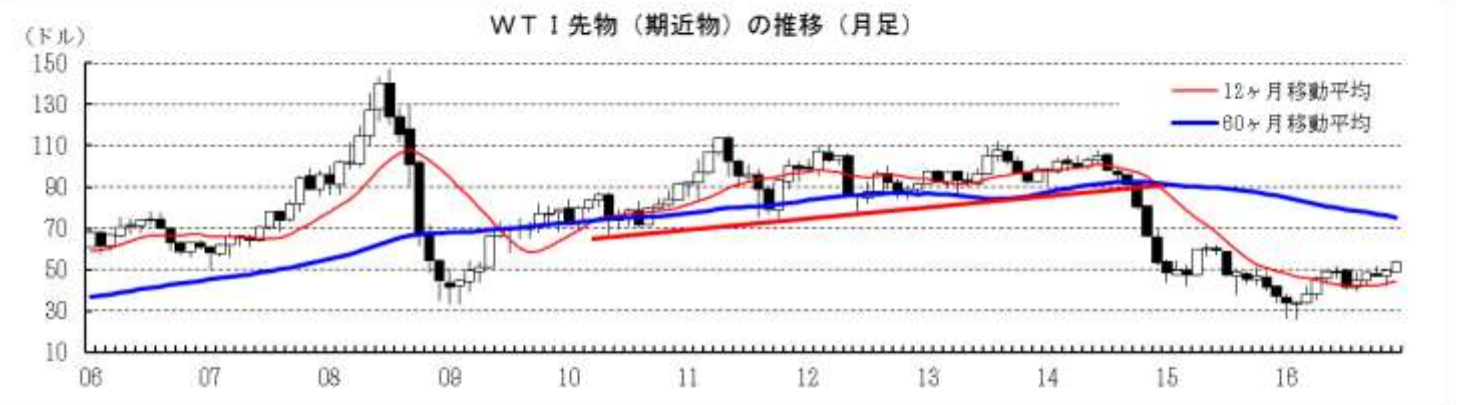

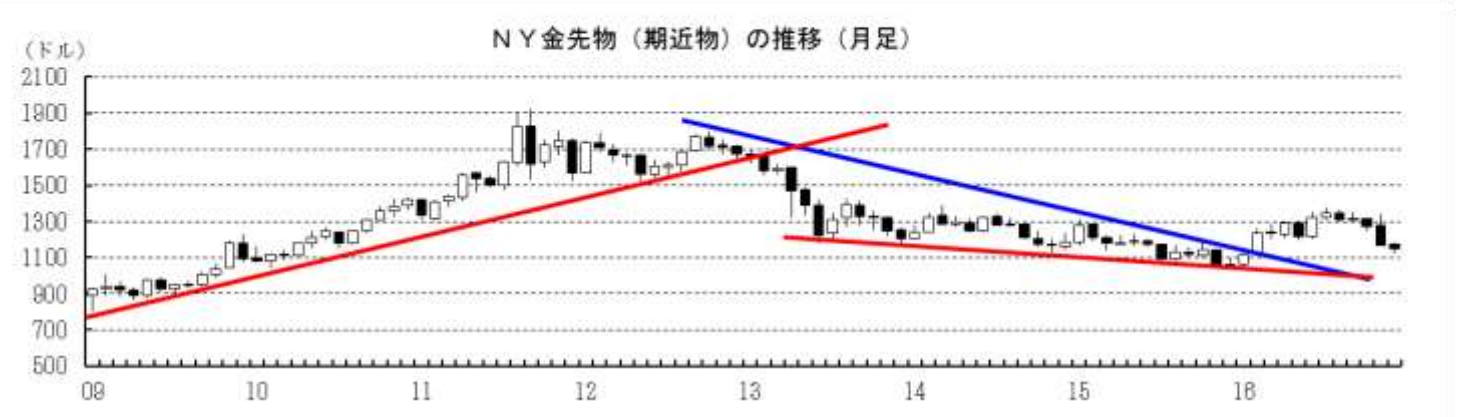

本資料は情報提供を目的として作成されたものであり、投資勧誘を目的としたものではありません。作成時点で、第一生命経済研究所経済調査部が信ずるに足ると判断した情報に基づき作成していますが、その正確性、完全性に対する責任は負いません。見通しは予告なく変更されることがあります。また、記載された内容は、第一生命ないしはその関連会社の投資方針と常に整合的であるとは限りません。