Market Watching

市場レポート

テーマ：Weekly Market Report（2015年9月14日～）　発表日：2015年9月14日（月）
～日銀緩和＋ＦＲＢ利上げはあるか～

第一生命経済研究所　経済調査部
担当　嶌峰　義清　(03-5221-4521)

今週のスケジュール

今週の経済指標・イベント・注目材料

発表日	国	指標・イベント	注目度	ｺﾝｾﾝｻｽ	レンジ	前回	備考
9月14日(月)	日本	－					
	欧州	欧鉱工業生産（7月）		＋0.2%	▲0.1～＋0.4%	▲0.4%	前月比
	米国	－					
9月15日(火)	日本	金融政策決定会合	★★★				
		黒田日銀総裁記者会見	★★★				
	欧州	独ＺＥＷ景況指数（9月）・期待指数	★	＋19.6	＋10.0～＋23.0	＋25.0	
		英消費者物価（8月）		0.0%	▲0.1～0.0%	＋0.1%	前年比
	米国	小売売上高（8月）	★★★	＋0.4%	▲0.3～＋0.6%	＋0.6%	前月比
		同除自動車	★	＋0.3%	▲0.5～＋0.5%	＋0.4%	前月比
		鉱工業生産（8月）	★	▲0.2%	▲0.7～＋0.2%	＋0.6%	前月比
		ＮＹ連銀製造業景気指数（9月）	★	＋0.5%	▲6.0～＋3.5	▲15.0	
		企業在庫（7月）		＋0.2%	＋0.1～＋0.2%	＋0.8%	前月比
9月16日(水)	日本	ロイター短観・製造業（9月）	★			＋17	DI
		・非製造業（9月）	★			＋27	DI
		基準地価（2015/7/1）					
		金融経済月報					
		20年債入札	★				
	欧州	欧消費者物価（8月）：確定値		＋0.3%	＋0.3%	＋0.2%	前年比
	米国	消費者物価（8月）		▲0.1%	▲0.2～＋0.1%	＋0.1%	前月比
		同コア	★	＋0.1%	＋0.1～＋0.2%	＋0.1%	前月比
9月17日(木)	日本	通関統計（8月）・貿易収支	★	▲5,400	▲7,400～▲2,684	▲2,684	億円・未季調
		黒田日銀総裁挨拶（全国証券大会）	★				
	欧州	ＥＣＢ理事会議事要旨					
	米国	ＦＯＭＣ・政策金利	★★★	～0.50%	0.25～0.50%	～0.25%	ＦＦ金利誘導目標
		イエレンＦＲＢ議長記者会見	★★★				
		住宅着工（8月）	★	114.5	107.9～120.0	120.6	万戸
		フィラデルフィア連銀景況指数（9月）		＋6.0	＋2.7～＋10.0	＋8.3	
9月18日(金)	日本	金融政策決定会合議事要旨	★				
	欧州	－					
	米国	景気先行指数（8月）		＋0.3%	0.0～＋0.3%	▲0.2%	前月比
		サンフランシスコ連銀総裁講演					
		セントルイス連銀総裁講演					
9月19日(土)		－					
9月20日(日)	欧州	ギリシャ総選挙	★★				

（注）市場コンセンサス、予測レンジは各種ベンダー調査に基づく
注目度は筆者

【先週の動き】

先週は、引き続き荒れた展開となった。日経平均株価は前日比1,300円強の上昇と1994年以来の上昇幅を記録する日もあったが、週を通せばボラティリティが高く、不安定さばかりが目立つ格好となった。日本株が急騰した背景には、中国政府が景気対策を打ち出す方針を伝えたことが背景だった。一方で、米国では予想を大幅に上回る雇用環境の改善を示す指標が発表されたことで、株式市場では早期利上げに対する警戒感が強まる材料となった。ただし、景気対策に対する期待もあって先行きの中国経済に対する不安感が若干ながらも和らいだことで、為替市場では総じて高金利通貨高・低金利通貨安となり、円安傾向となった。

本資料は情報提供を目的として作成されたものであり、投資勧誘を目的としたものではありません。作成時点で、第一生命経済研究所経済調査部が信ずるに足ると判断した情報に基づき作成していますが、その正確性、完全性に対する責任は負いません。見通しは予告なく変更されることがあります。また、記載された内容は、第一生命ないしはその関連会社の投資方針と常に整合的であるとは限りません。

【今週の動き】

今週は、日米金融政策が最大の注目点。ＦＯＭＣについては、利上げを予想する向きも多い。もっとも、米債券市場や短期金融市場は９月利上げを織り込んでいるとは言い難く、利上げ決定となれば米債券市場は大きく動くこととなろう。なお、ＦＯＭＣ前には小売売上高や鉱工業生産が発表され、その内容が極端なものであればＦＯＭＣに対する市場の予想も変わってくる可能性はある。一方、日銀による金融政策決定会合は火曜日に結果が判明する。ここへきて日本の経済指標は明らかに弱含みを示すものばかりとなっており、中国経済の影響を受けているわけではない個人消費関連統計が特に不振が目立っていることを勘案すれば、追加緩和は避けられないとの見方が増えている。焦点はその時期となるが、ＥＣＢが追加緩和の可能性に言及したこと、週後半にはＦＲＢが利上げを行う可能性があることなどを勘案すれば、今回の会合で何らかのアクションを起こす可能性は十分にある。一方的に下げていくような市場の動きに、若干ながらも変化の兆しが見えているというタイミングも、黒田日銀下では行動を起こすインセンティブになろう。

［債券市場］

		直近値	直近までの変化率			過去の動き							
						月間						週間	
			１年前～	１月前～	前週末～	６カ月前	５カ月前	４カ月前	３カ月前	２カ月前	１カ月前	３週前	２週前
２年	日本	0.016	▲6	＋1	＋0	＋3	▲3	▲1	＋1	＋0	＋1	＋1	＋0
	米国	0.705	＋15	＋3	▲0	▲6	＋1	＋4	＋4	＋2	＋8	＋10	▲1
	イギリス	0.601	▲21	＋3	▲1	▲1	＋11	▲3	＋5	＋1	＋12	＋19	▲8
	ドイツ	-0.232	▲16	＋4	＋0	▲3	＋3	▲0	▲0	▲1	＋3	＋5	▲3
	スペイン	0.138	▲21	＋5	＋5	▲9	▲3	＋1	＋41	▲32	＋5	＋2	▲8
	ポルトガル	0.320	▲28	▲2	▲1	▲17	▲0	＋7	▲6	＋30	＋1	▲5	▲6
	イタリア	0.118	▲22	＋6	＋3	▲1	▲3	▲2	＋30	▲34	＋9	＋6	▲11
	アイルランド	-0.111	▲15	▲4	▲3	＋0	▲13	▲1	＋23	▲21	＋6	＋3	▲7
	ポーランド	1.840	▲21	＋74	＋5	＋1	＋7	＋10	＋22	▲17	＋2	＋6	▲2
	カナダ	0.463	▲68	＋4	＋2	＋3	＋17	▲11	▲9	▲8	＋3	＋8	＋3
	オーストラリア	1.901	▲79	▲5	＋15	▲6	＋22	▲7	＋14	▲14	▲10	▲1	▲7
	韓国	1.603	▲80	▲5	＋2	▲32	＋9	▲8	▲0	▲3	▲2	＋1	▲7
	タイ	1.552	▲88	＋5	＋2	▲26	▲22	▲7	＋1	▲3	＋1	＋5	＋1
10年	日本	0.350	▲21	▲4	▲2	＋7	▲6	＋5	＋7	▲5	▲3	＋2	▲1
	米国	2.188	▲36	＋5	＋6	▲7	＋11	＋9	＋23	▲17	＋4	＋14	▲6
	イギリス	1.829	▲67	＋1	＋0	▲22	＋28	▲4	＋21	▲14	＋8	＋27	▲14
	ドイツ	0.653	▲39	＋2	▲2	▲15	＋19	＋12	＋28	▲12	＋15	＋18	▲7
	ギリシャ	8.641	＋302	▲159	▲51	＋220	▲117	＋79	＋417	▲339	▲272	▲56	▲5
	スペイン	2.109	▲22	＋18	＋3	▲5	＋26	＋37	＋46	▲46	＋27	＋5	＋1
	ポルトガル	2.612	▲63	＋28	＋10	▲14	＋42	＋46	＋43	▲61	＋26	▲3	▲9
	イタリア	1.834	▲63	＋5	▲4	▲9	＋26	＋35	＋49	▲56	＋19	＋6	▲4
	アイルランド	1.281	▲51	＋9	▲8	▲12	＋18	＋26	＋46	▲44	＋26	＋13	▲3
	ポーランド	2.982	▲1	＋4	＋6	＋15	＋32	＋30	＋38	▲38	＋3	＋18	＋2
	カナダ	1.474	▲72	＋8	＋3	＋6	＋22	＋4	＋6	▲24	＋5	＋18	▲0
	オーストラリア	2.736	▲87	▲4	＋11	▲14	＋33	＋8	＋28	▲25	▲10	＋14	▲10
	韓国	2.233	▲85	▲9	▲0	▲20	＋27	▲12	＋15	▲3	▲13	＋4	▲5
	タイ	3.081	▲60	＋229	＋22	＋3	▲21	＋26	＋21	▲13	▲1	＋16	＋6
長短スプレッド	日本	＋33.4	▲15	▲5	▲2	＋4	▲3	＋6	＋6	▲5	▲4	＋1	▲1
	米国	＋148.3	▲51	＋2	＋7	▲1	＋10	＋5	＋19	▲19	▲4	＋4	▲5
	イギリス	＋122.8	▲46	▲2	＋1	▲21	＋17	▲1	＋16	▲15	▲4	＋8	▲6
	ドイツ	＋88.5	▲23	▲2	▲2	▲12	＋16	＋13	＋28	▲12	＋13	＋13	▲5
	スペイン	＋197.1	▲1	＋12	▲2	＋5	＋28	＋36	＋5	▲14	＋22	＋3	＋10
	ポルトガル	＋229.2	▲35	＋31	＋11	＋3	＋42	＋40	＋50	▲91	＋26	＋2	▲3
	イタリア	＋171.6	▲41	▲1	▲7	▲8	＋29	＋37	＋19	▲22	＋10	＋0	＋7
	ポーランド	＋114.2	＋20	▲70	＋1	＋14	＋26	＋20	＋16	▲20	＋1	＋12	＋4
	カナダ	＋101.1	▲4	＋4	＋1	＋2	＋5	＋15	＋14	▲17	＋2	＋10	▲4
	オーストラリア	＋83.5	▲8	＋1	▲4	▲8	＋11	＋16	＋14	▲11	＋0	＋16	▲4
	韓国	＋63.0	▲5	▲3	▲2	＋12	＋18	▲4	＋15	＋1	▲11	＋3	＋2
	タイ	＋152.9	＋28	＋224	＋21	＋29	＋1	＋33	＋20	▲11	▲2	＋11	＋5

（注）「変化幅」は、直近値までの変化幅。プラスは金利の上昇を示す。
「過去の動き」は当該期間の変化幅（例：４週前＝４週間前の週間変化幅、６カ月前＝６カ月前の月間変化幅）を示す。
直近値の単位は%、ただし長短スプレッドはbp。直近値以外の単位はbp。

本資料は情報提供を目的として作成されたものであり、投資勧誘を目的としたものではありません。作成時点で、第一生命経済研究所経済調査部が信ずるに足ると判断した情報に基づき作成していますが、その正確性、完全性に対する責任は負いません。見通しは予告なく変更されることがあります。また、記載された内容は、第一生命ないしはその関連会社の投資方針と常に整合的であるとは限りません。

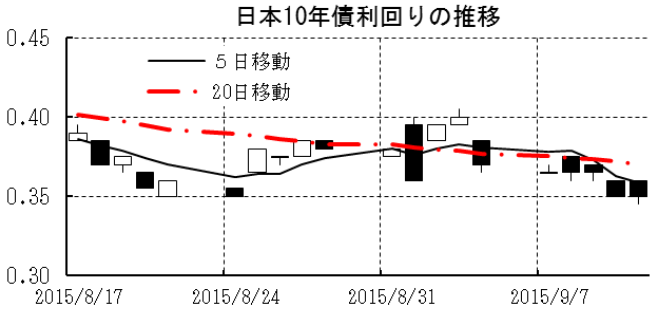

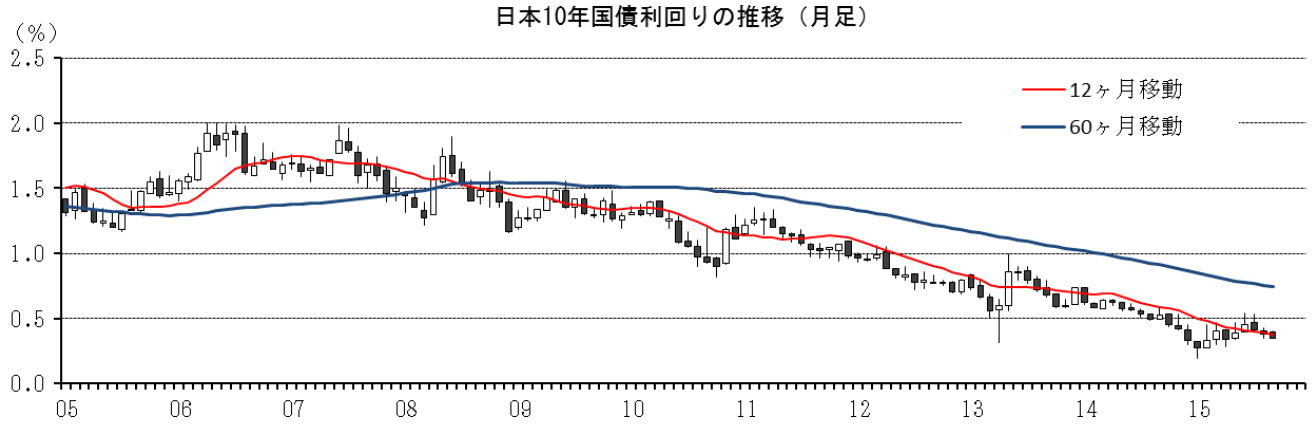

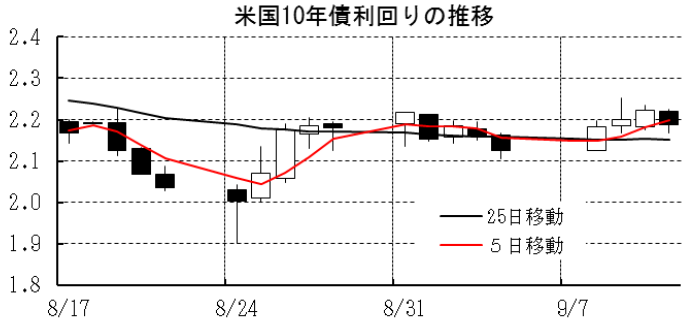

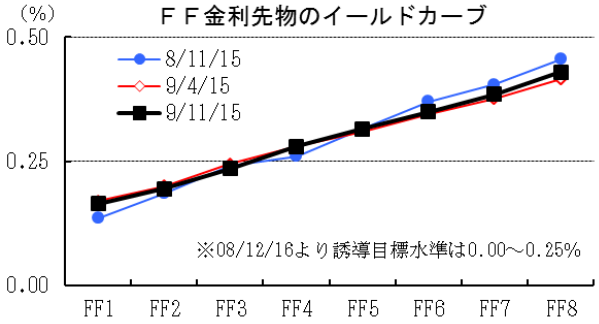

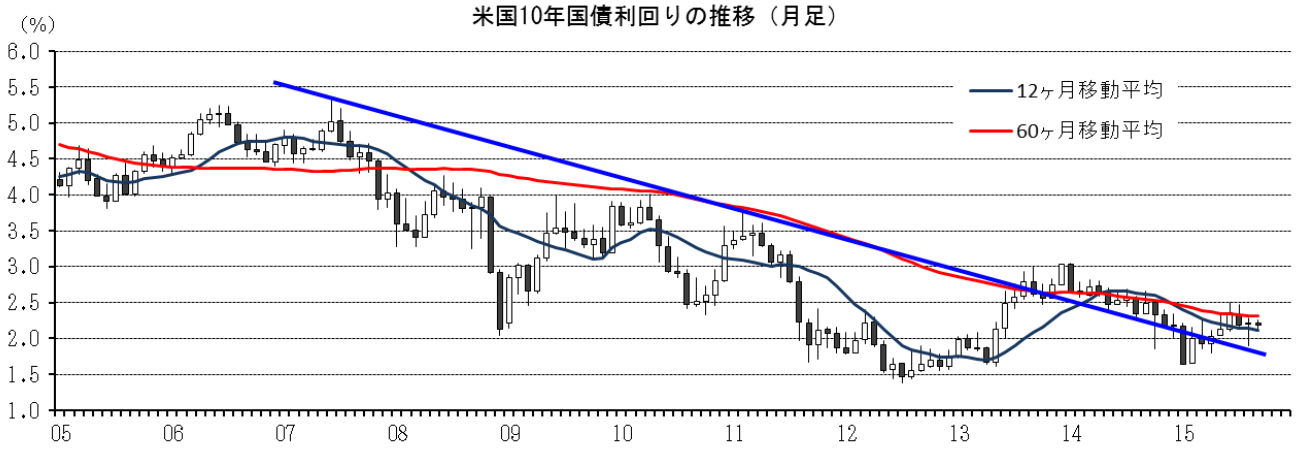

本資料は情報提供を目的として作成されたものであり、投資勧誘を目的としたものではありません。作成時点で、第一生命経済研究所経済調査部が信ずるに足ると判断した情報に基づき作成していますが、その正確性、完全性に対する責任は負いません。見通しは予告なく変更されることがあります。また、記載された内容は、第一生命ないしはその関連会社の投資方針と常に整合的であるとは限りません。

［株式市場］

		直近値	直近までの変化率			過去の動き							
						月間						週間	
			１年前～	１月前～	前週末～	６カ月前	５カ月前	４カ月前	３カ月前	２カ月前	１カ月前	３週前	２週前
日本	日経平均	18264.22	＋14.8	▲11.9	＋2.7	＋2.2	＋1.6	＋5.3	▲1.6	＋1.7	▲8.2	▲1.5	▲7.0
	TOPIX	1480.23	＋12.9	▲12.3	＋2.5	＋1.3	＋3.2	＋5.1	▲2.6	＋1.8	▲7.4	▲1.5	▲6.8
	日経店頭	2495.28	＋8.1	▲8.9	＋1.7	＋1.0	＋3.6	＋4.6	＋2.0	＋2.7	▲7.6	▲2.9	▲4.5
米国	ＮＹダウ	16433.09	▲3.6	▲5.6	＋2.1	▲2.0	＋0.4	＋1.0	▲2.2	＋0.4	▲6.6	＋1.1	▲3.2
	ＳＰ500	1961.05	▲1.8	▲5.9	＋2.1	▲1.7	＋0.9	＋1.0	▲2.1	＋2.0	▲6.3	＋0.9	▲3.4
	ナスダック	4822.34	＋5.0	▲4.3	＋3.0	▲1.3	＋0.8	＋2.6	▲1.6	＋2.8	▲6.9	＋2.6	▲3.0
	ﾌｨﾗﾃﾞﾙﾌｨｱ半導体	615.81	▲5.0	▲3.5	＋3.0	▲2.7	▲1.3	＋8.6	▲8.7	▲5.0	▲5.5	＋6.1	▲2.7
イギリス	ＦＴ100	6117.76	▲10.0	▲8.2	＋1.2	▲2.5	＋2.8	＋0.3	▲0.4	▲3.7	▲6.7	＋1.0	▲3.3
ドイツ	ＤＡＸ	10123.56	＋4.5	▲10.4	＋0.9	＋5.0	▲4.3	▲0.4	＋0.2	▲1.1	▲9.3	＋1.7	▲2.5
欧州	ダウ欧州50	3034.45	▲1.2	▲10.9	＋0.5	＋1.0	＋0.1	＋0.2	▲4.6	＋4.5	▲9.4	＋0.4	▲3.1
ﾎﾟｰﾗﾝﾄﾞ	ﾜﾙｼｬﾜWIG	51519.45	▲4.7	▲2.7	＋1.4	＋1.5	＋4.4	▲1.7	▲4.0	▲1.1	▲2.8	▲1.7	▲0.4
ロシア	ＲＴ	799.10	▲34.4	▲3.8	＋0.7	▲1.8	＋16.9	▲5.9	▲3.0	▲8.6	▲2.9	＋8.9	▲4.4
メキシコ	ボルサ	42780.73	▲6.3	▲3.6	＋0.1	▲1.1	＋2.0	＋0.3	＋0.8	▲0.7	▲2.3	＋2.7	▲1.3
ブラジル	ボベスパ	46400.50	▲20.5	▲5.4	▲0.2	▲0.8	＋9.9	▲6.2	＋0.6	▲4.2	▲8.3	＋3.1	▲1.4
ｱﾙｾﾞﾝﾁﾝ	メルバル	10887.94	▲0.7	▲6.1	▲0.4	＋12.9	＋11.2	▲10.4	＋7.9	▲4.8	▲0.6	＋4.4	▲0.3
ｵｰｽﾄﾗﾘｱ	ＡＳ200	5071.08	▲8.6	▲7.3	＋0.6	▲0.6	▲1.7	▲0.2	▲5.5	＋4.4	▲8.6	＋0.9	▲4.2
香港	ハンセン	21504.37	▲12.8	▲12.2	＋3.2	＋0.3	＋13.0	▲2.5	▲4.3	▲6.1	▲12.0	▲3.6	▲3.6
韓国	総合	1941.37	▲4.6	▲2.3	＋2.9	＋2.8	＋4.2	▲0.6	▲1.9	▲2.1	▲4.4	＋3.3	▲2.7
台湾	加権	8305.82	▲10.9	▲1.1	＋3.8	▲0.4	＋2.4	▲1.2	▲3.9	▲7.1	▲5.7	＋3.0	▲0.2
タイ	ＳＥＴ	1381.72	▲12.6	▲1.9	＋0.8	▲5.1	＋1.4	▲2.0	＋0.6	▲4.3	▲4.0	＋0.0	＋0.4
インド	ﾑﾝﾊﾞｲSENSEX30	25610.21	▲5.1	▲8.1	＋1.6	▲4.3	▲3.4	＋3.0	▲0.2	＋1.2	▲6.5	▲3.6	▲4.5
中国	上海総合	3200.23	＋38.4	▲18.5	＋1.3	＋13.2	＋18.5	＋3.8	▲7.3	▲14.3	▲12.5	▲7.9	▲2.2
ＵＡＥ	ドバイ金融市場	3621.25	▲27.0	▲11.1	＋1.4	▲9.1	＋20.3	▲5.4	＋2.2	＋1.4	▲11.6	▲1.7	▲2.1

（注）「変化率」は、直近値までの変化率。プラスは株価の上昇を示す。
「過去の動き」は当該期間の変化率（例：４週前＝４週間前の週間変化率、６カ月前＝６カ月前の月間変化率）を示す。
直近値以外の単位は％。

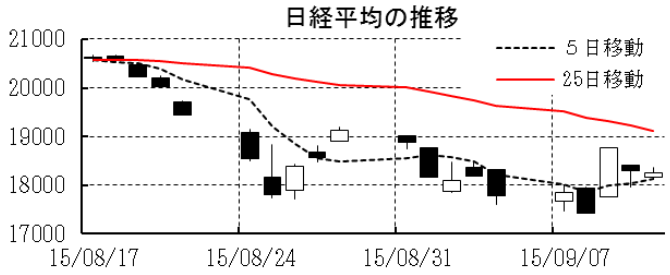

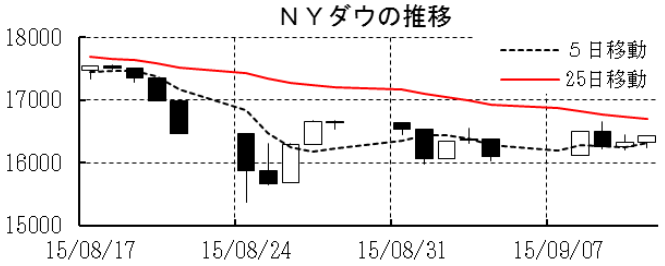

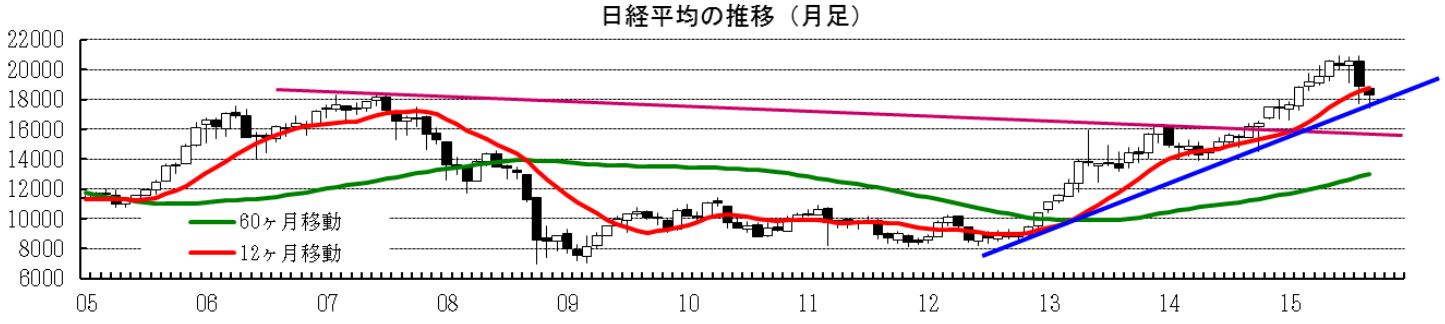

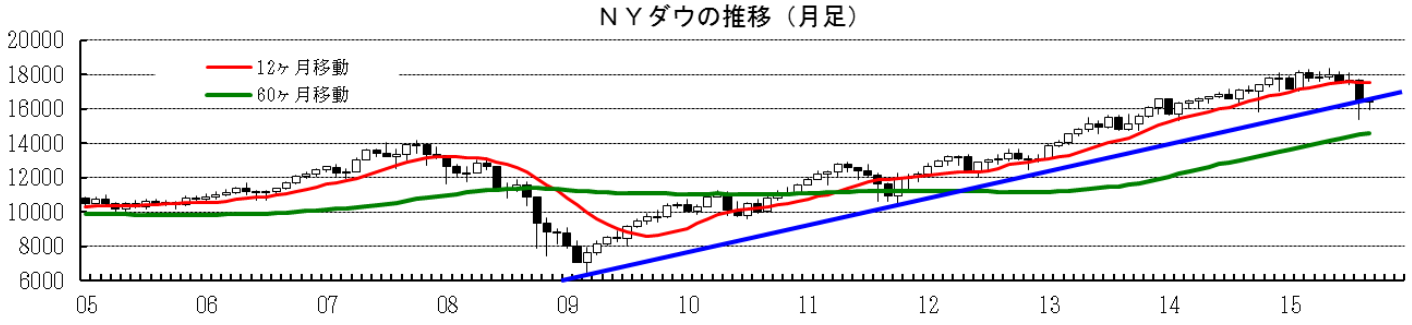

本資料は情報提供を目的として作成されたものであり、投資勧誘を目的としたものではありません。作成時点で、第一生命経済研究所経済調査部が信ずるに足ると判断した情報に基づき作成していますが、その正確性、完全性に対する責任は負いません。見通しは予告なく変更されることがあります。また、記載された内容は、第一生命ないしはその関連会社の投資方針と常に整合的であるとは限りません。

［為替］

	直近値	直近までの変化率			過去の動き							
					月間						週間	
		１年前～	１月前～	前週末～	６カ月前	５カ月前	４カ月前	３カ月前	２カ月前	１カ月前	３週前	２週前
日本円	120.59	▲12.6	＋3.6	▲1.3	▲0.4	＋0.6	▲4.0	＋1.3	▲1.1	＋2.2	＋0.3	＋2.1
ユーロ	1.1343	▲12.2	＋2.7	＋1.8	▲4.2	＋4.6	▲2.1	＋1.5	▲1.5	＋2.1	▲1.8	▲0.4
イギリスポンド	1.5426	▲5.1	▲0.9	＋1.7	▲4.0	＋3.6	▲0.4	＋2.8	▲0.6	▲1.8	▲3.7	▲1.5
スイスフラン	0.9692	▲3.6	＋1.9	＋0.2	▲1.9	＋4.1	▲0.8	＋0.5	▲3.3	▲0.1	▲1.7	▲0.9
ポーランドズロチ	3.7105	▲14.3	＋2.3	＋2.2	▲2.5	＋5.1	▲3.9	▲0.5	▲0.4	▲0.1	▲1.4	▲0.8
ロシアルーブル	67.818	▲80.6	▲5.5	＋1.0	＋3.7	＋11.3	▲1.3	▲5.7	▲11.5	▲4.0	＋5.5	▲5.0
カナダドル	1.3264	▲20.2	▲1.1	＋0.1	▲1.4	＋4.8	▲3.1	▲0.3	▲4.8	▲0.4	▲0.1	▲0.6
メキシコペソ	16.838	▲27.2	▲3.2	＋0.6	▲2.1	▲0.6	▲0.2	▲2.3	▲2.3	▲4.0	＋1.4	▲1.1
ブラジルレアル	3.871	▲68.6	▲11.4	▲0.7	▲12.0	＋5.7	▲5.5	＋2.4	▲10.2	▲5.8	▲2.3	▲7.3
アルゼンチンペソ	9.350	▲11.3	▲1.3	▲0.2	▲1.1	▲1.0	▲1.1	▲1.0	▲1.1	▲1.1	▲0.3	▲0.5
ＮＺﾄﾞﾙ	0.631	▲22.9	▲3.4	＋0.4	▲1.2	＋1.9	▲6.7	▲4.8	▲2.6	▲3.8	▲3.4	▲2.6
オーストラリアドル	0.7092	▲22.1	▲2.9	＋2.6	▲2.6	＋3.9	▲3.3	＋0.8	▲5.2	▲2.7	▲2.0	▲3.7
韓国ウォン	1182.67	▲14.1	▲0.3	＋1.6	▲0.7	＋2.9	▲3.4	▲0.5	▲4.2	▲1.4	＋1.4	▲1.8
台湾ドル	32.452	▲8.0	▲1.0	＋0.7	＋0.6	＋2.0	▲0.7	▲0.2	▲2.5	▲2.6	＋0.9	▲1.0
シンガポールドル	1.4132	▲11.8	▲0.8	＋0.8	▲0.7	＋3.6	▲1.8	＋0.0	▲1.8	▲2.9	▲0.0	▲1.1
タイバーツ	36.04	▲11.9	▲1.9	▲0.3	▲0.6	▲1.5	▲2.0	▲0.3	▲3.6	▲2.4	▲0.4	▲0.2
インドネシアルピア	14310	▲21.0	▲4.3	＋0.0	▲0.5	＋0.8	▲1.9	▲1.1	▲1.0	▲4.5	＋0.1	▲2.1
インドルピー	66.24	▲8.7	▲3.0	＋0.7	▲1.2	▲2.0	▲0.4	＋0.3	▲0.7	▲3.7	＋0.1	▲0.9
中国人民元	6.373	▲4.0	▲0.76	▲0.05	＋1.07	＋0.01	▲0.02	▲0.12	＋0.01	▲2.71	▲0.00	＋0.27

（注）為替レートは全て対ドルレート。ただし、ユーロ、ポンド、豪ドル、ＮＺドルは当該通貨から見たドル建て。
「変化率」は、直近値までの変化率。すべてプラスは当該通貨の増価を示す。
「過去の動き」は当該期間の変化率（例：４週前＝４週間前の週間変化率、６カ月前＝６カ月前の月間変化率）を示す。
直近値以外の単位は％。

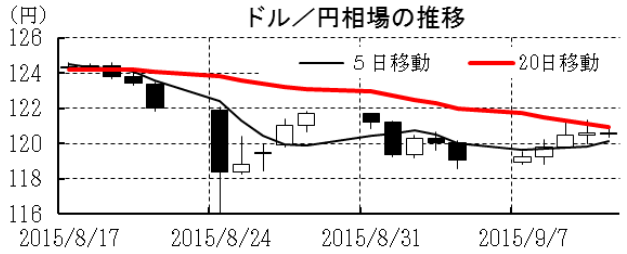

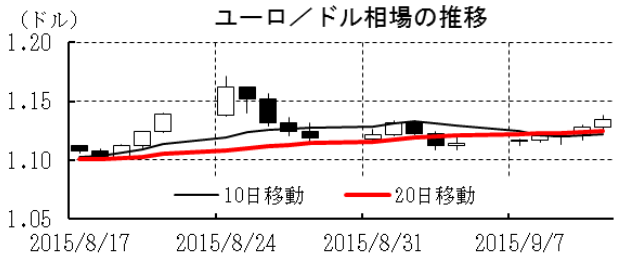

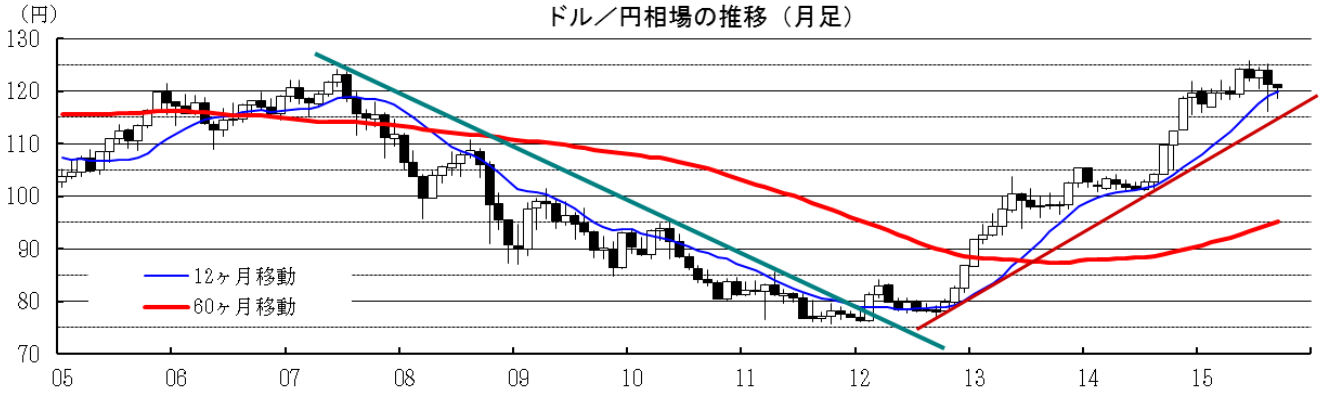

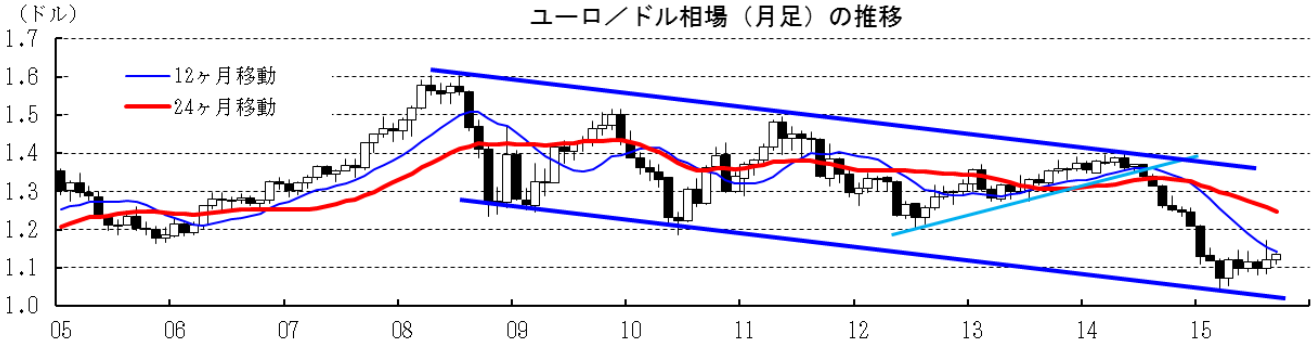

本資料は情報提供を目的として作成されたものであり、投資勧誘を目的としたものではありません。作成時点で、第一生命経済研究所経済調査部が信ずるに足ると判断した情報に基づき作成していますが、その正確性、完全性に対する責任は負いません。見通しは予告なく変更されることがあります。また、記載された内容は、第一生命ないしはその関連会社の投資方針と常に整合的であるとは限りません。

［商品］	直近値	直近までの変化率			過去の動き							
					月間						週間	
		１年前～	１月前～	前週末～	６カ月前	５カ月前	４カ月前	３カ月前	２カ月前	１カ月前	３週前	２週前
ＷＴＩ	44.63	▲51.9	＋3.2	▲3.1	▲4.3	＋25.3	＋1.1	▲1.4	▲20.8	＋4.4	＋11.8	＋1.8
北海ブレント	48.14	▲50.9	▲2.3	▲3.0	▲11.9	＋21.2	▲1.8	▲3.0	▲17.9	＋3.7	＋10.1	▲0.9
ドバイ	46.31	▲51.6	▲4.7	▲4.9	▲9.4	＋20.5	▲6.0	＋2.3	▲12.8	▲9.2	＋2.9	＋3.1
ＯＰＥＣバスケット	44.83	▲53.0	▲5.9	▲4.2	▲10.2	＋19.3	▲0.7	▲2.8	▲14.1	▲6.9	＋5.1	＋3.6
金（ＮＹ）	1103.3	▲10.9	▲0.4	▲1.6	▲2.5	▲0.1	＋0.6	▲1.5	▲6.6	＋3.4	▲2.3	▲1.1
銅（ＬＤＮ）	5,370	▲21.4	＋4.8	＋4.9	＋2.5	＋4.9	▲5.1	▲4.2	▲9.3	▲1.8	＋1.6	▲0.3
アルミ（ＬＤＮ）	1,640	▲19.6	＋3.3	＋2.0	▲1.7	＋7.8	▲9.6	▲2.8	▲4.3	▲0.9	＋3.6	＋0.3
鉛（ＬＤＮ）	1,707	▲19.4	▲0.8	＋2.5	＋5.3	＋15.9	▲7.6	▲9.7	▲3.3	＋1.8	＋1.8	▲3.9
ニッケル（ＬＤＮ）	10,300	▲44.1	▲4.2	＋3.5	▲12.1	＋12.5	▲9.5	▲5.1	▲7.8	▲8.9	▲1.4	▲1.1
スズ（ＬＤＮ）	15,530	▲26.3	＋1.5	＋3.3	▲7.5	▲3.5	▲2.7	▲10.8	＋17.1	▲12.9	▲4.7	＋5.9
銀（ＮＹ、現物）	14.61	▲21.9	▲4.9	＋0.2	＋0.4	▲3.1	＋3.7	▲6.1	▲6.1	▲1.1	▲4.7	▲0.2
プラチナ（ＮＹ、現物）	970	▲29.2	▲1.7	▲2.1	▲3.9	＋0.2	▲2.8	▲3.0	▲8.9	＋2.7	▲0.2	▲2.7
小麦（シカゴ）	475.50	▲5.5	▲6.3	＋3.9	▲1.1	▲8.7	＋2.1	＋28.9	▲18.8	▲3.4	▲4.5	▲4.0
大豆（シカゴ）	314.10	▲26.4	▲9.7	＋0.1	▲7.6	▲2.4	▲4.1	＋17.6	▲1.4	▲9.5	▲1.7	▲2.3
コーン（シカゴ）	374.50	＋12.9	▲0.5	＋7.2	▲2.1	▲3.7	▲3.0	＋17.8	▲10.4	▲2.0	▲0.5	▲3.8
ＣＲＢ	196.72	▲30.4	▲1.3	＋0.0	▲5.5	＋8.3	▲2.7	＋1.8	▲10.8	▲0.2	＋3.0	▲0.2
ＪＯＣ	91.41	▲28.0	▲2.1	▲0.5	＋0.1	＋1.6	▲1.3	▲0.8	▲4.4	▲5.7	▲1.6	＋2.6

（注）「変化率」は、直近値までの変化率。プラスは商品価格の上昇を示す。
「過去の動き」は当該期間の変化率（例：４週前＝４週間前の週間変化率、６カ月前＝６カ月前の月間変化率）を示す。
直近値以外の単位は%。

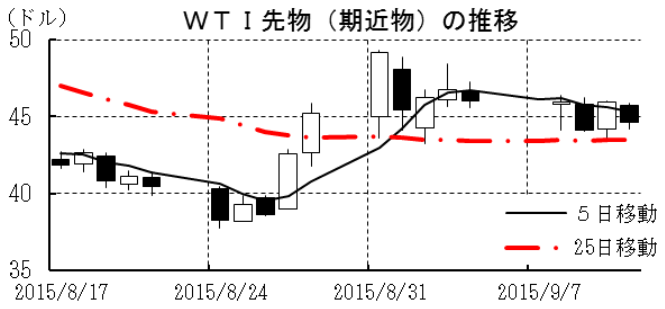

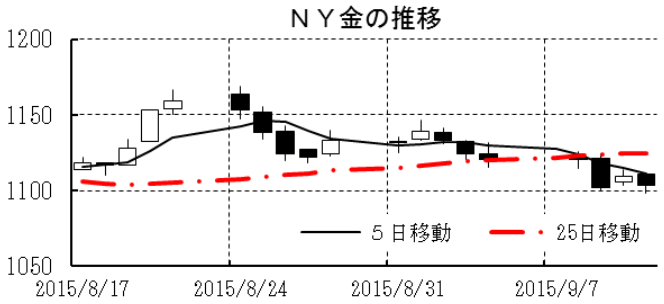

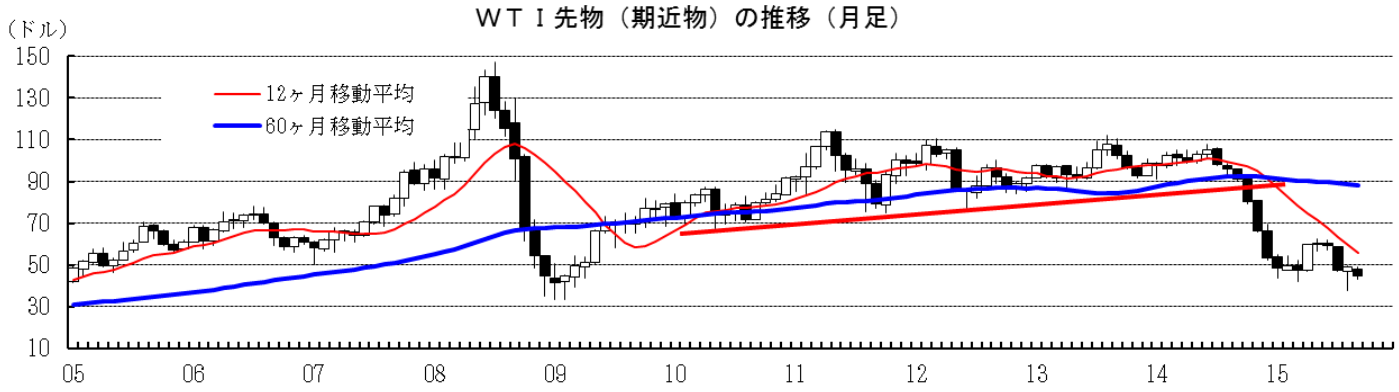

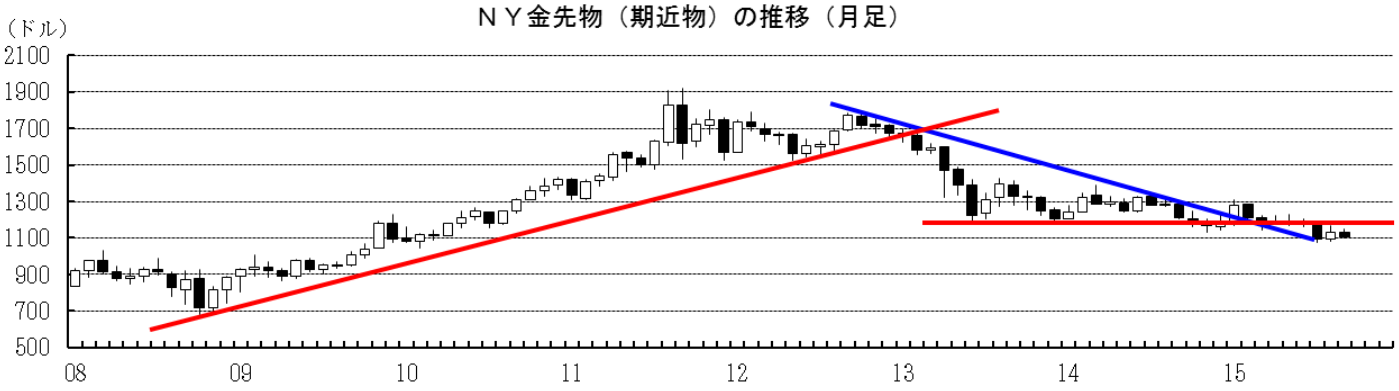

本資料は情報提供を目的として作成されたものであり、投資勧誘を目的としたものではありません。作成時点で、第一生命経済研究所経済調査部が信ずるに足ると判断した情報に基づき作成していますが、その正確性、完全性に対する責任は負いません。見通しは予告なく変更されることがあります。また、記載された内容は、第一生命ないしはその関連会社の投資方針と常に整合的であるとは限りません。