Market Watching

市場レポート

テーマ：Weekly Market Report（2015年6月22日～）　　発表日：2015年6月22日（月）
～ギリシャ問題で動き取れず～

第一生命経済研究所　経済調査部
担当　嶌峰　義清　(03-5221-4521)

今週のスケジュール

今週の経済指標・イベント・注目材料

発表日	国	指標・イベント	注目度	ｺﾝｾﾝｻｽ	レンジ	前回	備考
6月22日(月)	日本	金融経済月報					
	欧州	－					
	米国	中古住宅販売（5月）	★	525	504～535	504	万戸
6月23日(火)	日本	企業向けサービス価格指数（5月）		＋0.4%	＋0.2～＋0.8%	＋0.7%	前年比
		金融政策決定会合議事要旨					
	欧州	欧製造業ＰＭＩ（6月）：速報値	★★	52.2	51.7～53.6	52.2	
	米国	新築住宅販売（5月）	★	51.5	50.0～52.5	51.7	万戸
		耐久財受注（5月）・除輸送機器	★★	＋0.8%	0.0～＋1.2%	▲0.2%	前月比
		連邦住宅局（ＦＨＦＡ）住宅価格（4月）	★	＋0.5%	＋0.4～＋0.6%	＋0.3%	前月比
		パウエルＦＲＢ理事講演					
		２年債入札	★				
	他	中国ＨＳＢＣ製造業ＰＭＩ（6月速報）	★★★	49.4	49.0～49.8	49.2	
		米中戦略経済対話（～24日）					
6月24日(水)	日本	－					
	欧州	独ｉｆｏ景況感指数（6月）	★	108.1	107.5～109.0	108.5	景気動向
	米国	実質ＧＤＰ(1-3月期)・確報値		▲0.3%	▲0.5～0.0%	▲0.7%	前期比年率
		２年変動利付債入札	★				
		５年債入札	★				
6月25日(木)	日本	２年債入札	★				
	欧州	ＥＵ首脳会議（～26日）	★★★				
	米国	個人支出（5月）		＋0.7%	＋0.5～＋0.9%	0.0%	前月比
		ＰＣＥデフレーター（5月）・コア		＋1.2%	＋1.1～＋1.3%	＋1.2%	前年比
		７年債入札	★				
6月26日(金)	日本	消費者物価・東京・総合（6月）		＋0.5%	▲0.1～＋0.6%	＋0.5%	前年比
		・東京・コア（6月）		＋0.1%	▲0.2～＋0.2%	＋0.2%	前年比
		・全国・総合（5月）		＋0.4%	＋0.2～＋0.6%	＋0.6%	前年比
		・全国・コア（5月）	★★★	0.0%	0.0～＋0.3%	＋0.3%	前年比
		家計調査（5月）：全世帯	★★	＋3.3%	＋0.7～＋7.0%	▲1.3%	前年比
		完全失業率（5月）		3.3%	3.3～3.4%	3.3%	
		有効求人倍率（5月）		1.17倍	1.17～1.18倍	1.17倍	
	欧州	－					
	米国	ミシガン大学消費者センチメント（6月確報）		94.6	93.0～96.0	94.6	
6月27日(土)		－					
6月28日(日)		－					

（注）市場コンセンサス、予測レンジは各種ベンダー調査に基づく
注目度は筆者

【先週の動き】

先週は、ギリシャ問題が混沌とするなか、全般的にはリスクを敬遠する傾向が続いた。注目された米ＦＯＭＣでは、年内利上げが改めて強調された一方で、利上げのテンポや開始時期を巡ってはそれほど厳しいものにはならないとの見方が台頭、米金利を低下させる一方で米株価の押し上げ要因となった。

【今週の動き】

今週は、ギリシャ問題が大詰めを迎える中で、ＥＵ首脳会議などへの関心が高まる。同問題については、最悪の結果となったとしてもリーマンショックのような破滅的な影響を及ぼすものではないとされているも

本資料は情報提供を目的として作成されたものであり、投資勧誘を目的としたものではありません。作成時点で、第一生命経済研究所経済調査部が信ずるに足ると判断した情報に基づき作成していますが、その正確性、完全性に対する責任は負いません。見通しは予告なく変更されることがあります。また、記載された内容は、第一生命ないしはその関連会社の投資方針と常に整合的であるとは限りません。

のの、一時的なネガティブショックは免れるものではないだろう。結論が出るまでは、市場の動きは抑制気味の冴えない展開が続くものと予想される。一方で、同問題が一旦の解決に至る場合は、市場の重石が取れる格好で株価の上昇が期待される。ただし、金利については米利上げ時期は早まらないとの見方を背景に大幅上昇は考えにくい。

［債券市場］

		直近値	直近までの変化率			過去の動き							
						月間						週間	
			１年前～	１月前～	前週末～	６カ月前	５カ月前	４カ月前	３カ月前	２カ月前	１カ月前	３週前	２週前
２年	日本	0.013	▲7	＋3	＋0	▲3	＋3	＋1	＋3	▲3	▲1	▲1	＋1
	米国	0.617	＋17	＋0	▲11	＋20	▲22	＋17	▲6	＋1	＋4	＋10	＋2
	イギリス	0.568	▲32	＋5	＋3	▲7	▲10	＋8	▲1	＋11	▲3	＋6	▲4
	ドイツ	−0.204	▲24	＋1	▲2	▲7	▲9	▲4	▲3	＋3	▲0	＋5	▲1
	スペイン	0.417	▲19	＋42	＋29	▲1	▲10	▲16	▲9	▲3	＋1	＋2	＋7
	ポルトガル	0.085	▲80	▲2	＋1	▲8	▲6	▲10	▲17	▲0	＋7	＋3	▲10
	イタリア	0.390	▲27	＋27	＋9	＋5	▲17	▲16	▲1	▲3	▲2	＋6	＋10
	アイルランド	0.163	▲12	＋20	＋6	▲4	＋5	＋0	＋0	▲13	▲1	＋12	＋6
	ポーランド	1.906	▲68	＋13	＋4	＋2	▲28	＋9	＋1	＋7	＋10	＋4	＋5
	カナダ	0.595	▲49	▲10	▲5	＋2	▲62	＋8	＋3	＋17	▲11	＋7	＋1
	オーストラリア	1.884	▲70	▲15	▲17	▲24	▲21	▲17	▲6	＋22	▲7	＋17	＋0
	韓国	1.725	▲95	▲11	＋2	＋6	▲12	＋5	▲32	＋9	▲8	▲4	＋3
	タイ	1.473	▲89	▲13	▲0	▲1	▲3	▲0	▲26	▲22	▲7	＋3	▲8
10年	日本	0.420	▲17	＋5	▲8	▲9	▲6	＋6	＋7	▲6	＋5	＋9	＋2
	米国	2.258	▲36	▲3	▲13	＋1	▲53	＋35	▲7	＋11	＋9	＋29	▲2
	イギリス	2.005	▲73	＋6	＋2	▲17	▲43	＋47	▲22	＋28	▲4	＋27	▲9
	ドイツ	0.752	▲57	＋16	▲8	▲16	▲24	＋3	▲15	＋19	＋12	＋36	▲1
	ギリシャ	12.668	＋679	＋159	＋91	＋140	＋143	▲174	＋220	▲117	＋79	▲4	＋54
	スペイン	2.273	▲44	＋52	＋2	▲28	▲19	▲16	▲5	＋26	＋37	＋39	＋3
	ポルトガル	3.045	▲44	＋69	＋1	▲16	▲5	▲81	▲14	＋42	＋46	＋38	＋9
	イタリア	2.281	▲63	＋47	＋7	▲14	▲30	▲26	▲9	＋26	＋35	＋39	▲3
	アイルランド	1.628	▲80	＋39	▲6	▲13	▲11	▲27	▲12	＋18	＋26	＋46	＋4
	ポーランド	3.262	▲27	＋45	＋6	＋14	▲54	＋18	＋15	＋32	＋30	＋23	＋5
	カナダ	1.716	▲55	▲11	▲9	▲7	▲54	＋5	＋6	＋22	＋4	＋20	▲2
	オーストラリア	2.882	▲78	▲6	▲13	▲29	▲30	＋2	▲14	＋33	＋8	＋31	▲2
	韓国	2.445	▲81	▲10	▲1	＋2	▲37	＋12	▲20	＋27	▲12	＋16	▲1
	タイ	2.932	▲88	＋9	▲13	▲58	▲11	＋3	＋3	▲21	＋26	＋24	＋9
長短スプレッド	日本	＋40.7	▲9	＋2	▲8	▲6	▲8	＋4	＋4	▲3	＋6	＋10	＋1
	米国	＋164.1	▲53	▲3	▲3	▲19	▲31	＋18	▲1	＋10	＋5	＋18	▲3
	イギリス	＋143.7	▲41	＋1	▲2	▲10	▲33	＋38	▲21	＋17	▲1	＋20	▲6
	ドイツ	＋95.6	▲33	＋15	▲6	▲9	▲15	＋7	▲12	＋16	＋13	＋31	▲0
	スペイン	＋185.6	▲25	＋11	▲27	▲27	▲9	▲1	＋5	＋28	＋36	＋36	▲5
	ポルトガル	＋296.0	＋36	＋71	▲0	▲8	＋2	▲71	＋3	＋42	＋40	＋35	＋19
	イタリア	＋189.1	▲36	＋20	▲2	▲19	▲12	▲11	▲8	＋29	＋37	＋34	▲13
	ポーランド	＋135.6	＋41	＋32	＋1	＋11	▲26	＋9	＋14	＋26	＋20	＋18	▲0
	カナダ	＋112.1	▲6	▲1	▲4	▲9	＋8	▲3	＋2	＋5	＋15	＋13	▲3
	オーストラリア	＋99.8	▲8	＋9	＋3	▲5	▲9	＋19	▲8	＋11	＋16	＋14	▲2
	韓国	＋72.0	＋14	＋1	▲3	▲4	▲24	＋6	＋12	＋18	▲4	＋20	▲4
	タイ	＋145.9	＋1	＋22	▲13	▲57	▲9	＋4	＋29	＋1	＋33	＋21	＋18

（注）「変化幅」は、直近値までの変化幅。プラスは金利の上昇を示す。
「過去の動き」は当該期間の変化幅（例：４週前＝４週間前の週間変化幅、６カ月前＝６カ月前の月間変化幅）を示す。
直近値の単位は%、ただし長短スプレッドはbp。直近値以外の単位はbp。

本資料は情報提供を目的として作成されたものであり、投資勧誘を目的としたものではありません。作成時点で、第一生命経済研究所経済調査部が信ずるに足ると判断した情報に基づき作成していますが、その正確性、完全性に対する責任は負いません。見通しは予告なく変更されることがあります。また、記載された内容は、第一生命ないしはその関連会社の投資方針と常に整合的であるとは限りません。

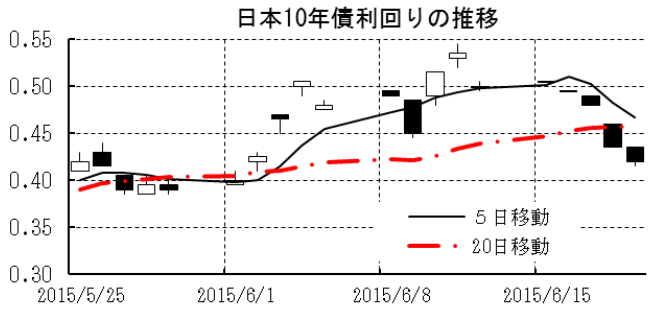

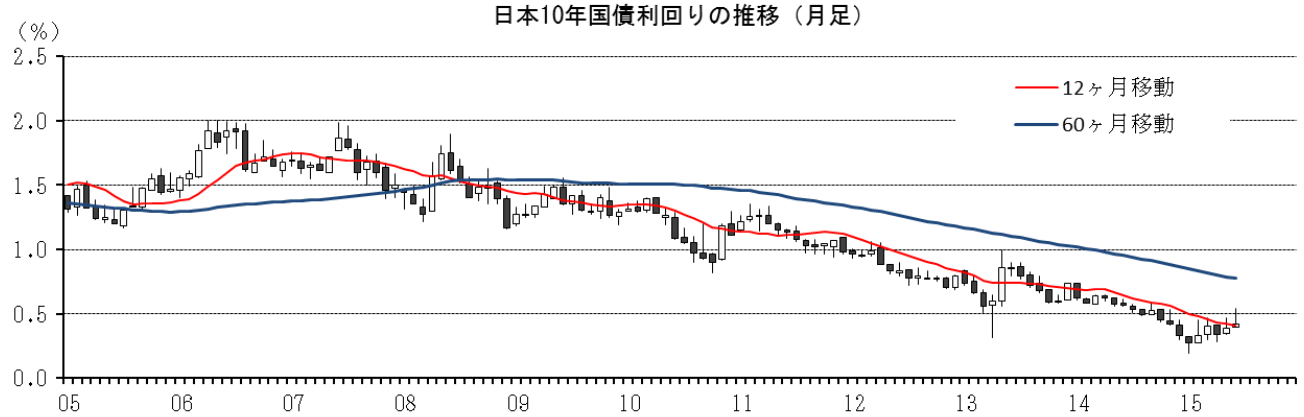

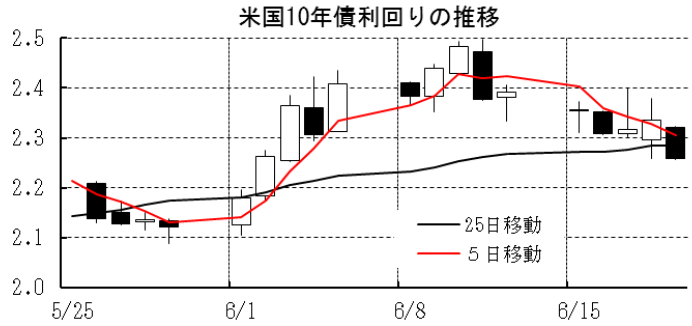

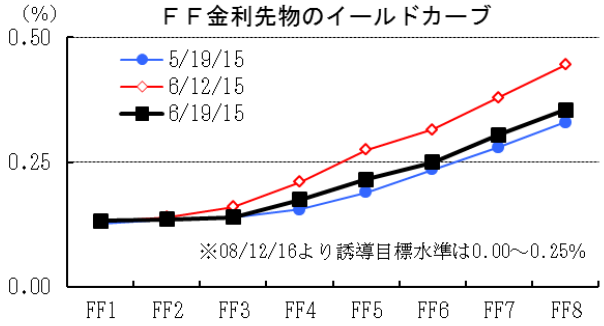

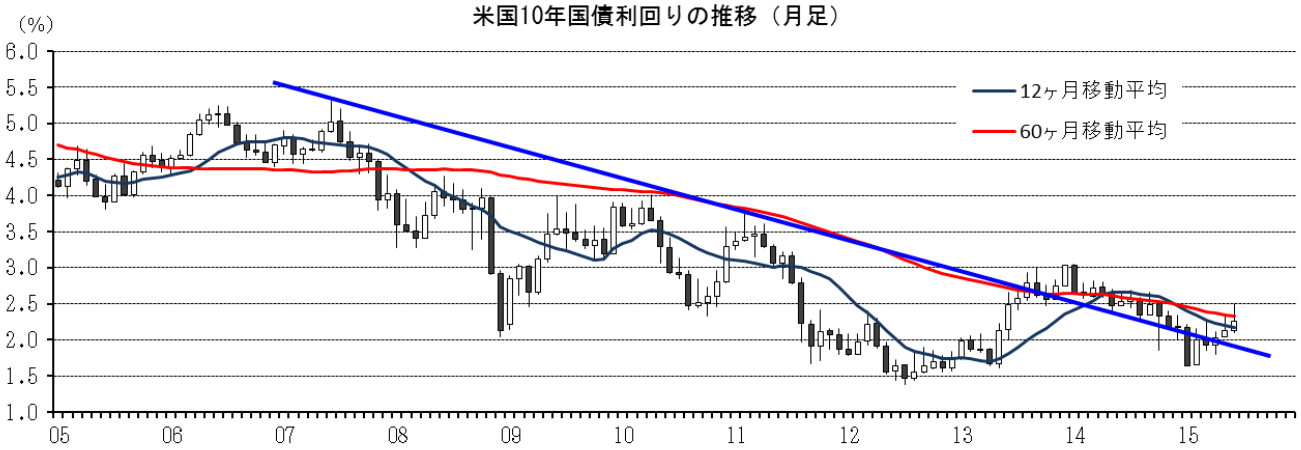

本資料は情報提供を目的として作成されたものであり、投資勧誘を目的としたものではありません。作成時点で、第一生命経済研究所経済調査部が信ずるに足ると判断した情報に基づき作成していますが、その正確性、完全性に対する責任は負いません。見通しは予告なく変更されることがあります。また、記載された内容は、第一生命ないしはその関連会社の投資方針と常に整合的であるとは限りません。

［株式市場］		直近値	直近までの変化率			過去の動き							
						月間						週間	
			１年前～	１月前～	前週末～	６カ月前	５カ月前	４カ月前	３カ月前	２カ月前	１カ月前	３週前	２週前
日本	日経平均	20174.24	＋31.3	＋0.7	▲1.1	▲0.1	＋1.3	＋6.4	＋2.2	＋1.6	＋5.3	▲0.5	▲0.3
	TOPIX	1631.01	＋28.5	▲0.1	▲1.2	▲0.2	＋0.5	＋7.7	＋1.3	＋3.2	＋5.1	▲0.4	▲0.9
	日経店頭	2721.62	＋25.1	＋5.1	＋0.5	＋0.2	▲0.3	＋3.3	＋1.0	＋3.6	＋4.6	＋0.8	＋0.8
米国	ＮＹダウ	18015.95	＋6.5	▲1.6	＋0.7	▲0.0	▲3.7	＋5.6	▲2.0	＋0.4	＋1.0	▲0.9	＋0.3
	ＳＰ500	2109.99	＋7.7	▲0.8	＋0.8	▲0.4	▲3.1	＋5.5	▲1.7	＋0.9	＋1.0	▲0.7	＋0.1
	ナスダック	5117.00	＋17.4	＋0.9	＋1.3	▲1.2	▲2.1	＋7.1	▲1.3	＋0.8	＋2.6	▲0.0	▲0.3
	ﾌｨﾗﾃﾞﾙﾌｨｱ半導体	723.37	＋14.1	＋1.4	＋1.3	＋0.2	▲4.9	＋9.4	▲2.7	▲1.3	＋8.6	▲2.6	▲1.7
イギリス	ＦＴ100	6710.45	▲1.4	▲4.1	▲1.1	▲2.3	＋2.8	＋2.9	▲2.5	＋2.8	＋0.3	▲2.6	▲0.3
ドイツ	ＤＡＸ	11040.10	＋10.4	▲6.9	▲1.4	▲1.8	＋9.1	＋6.6	＋5.0	▲4.3	▲0.4	▲1.9	▲0.0
欧州	ダウ欧州50	3324.57	＋8.1	▲4.5	▲0.8	▲2.3	＋6.4	＋6.4	＋1.0	＋0.1	＋0.2	▲2.8	＋0.0
ﾎﾟｰﾗﾝﾄﾞ	ﾜﾙｼｬﾜWIG	53039.35	＋0.2	▲6.9	▲1.7	▲3.4	＋1.3	＋2.3	＋1.5	＋4.4	▲1.7	▲2.3	▲0.6
ロシア	ＲＴ	966.90	▲29.5	▲8.6	＋1.7	▲18.8	▲6.7	＋21.6	▲1.8	＋16.9	▲5.9	▲4.8	＋3.0
メキシコ	ボルサ	44973.41	＋4.7	▲0.7	＋0.6	▲2.4	▲5.1	＋7.9	▲1.1	＋2.0	＋0.3	▲0.3	＋0.3
ブラジル	ボベスパ	53749.41	▲2.6	▲3.2	＋0.8	▲8.5	▲6.2	＋10.0	▲0.8	＋9.9	▲6.2	＋0.4	＋0.7
ｱﾙｾﾞﾝﾁﾝ	メルバル	11221.67	＋52.7	▲3.8	▲1.3	▲12.5	▲1.0	＋13.1	＋12.9	＋11.2	▲10.4	＋3.8	＋1.3
ｵｰｽﾄﾗﾘｱ	ＡＳ200	5596.99	＋2.4	▲0.3	＋0.9	＋1.8	＋3.3	＋6.1	▲0.6	▲1.7	▲0.2	▲4.8	＋0.9
香港	ハンセン	26760.53	＋15.5	▲3.4	▲1.9	▲1.6	＋3.8	＋1.3	＋0.3	＋13.0	▲2.5	▲0.6	＋0.1
韓国	総合	2046.96	＋2.8	▲3.5	▲0.3	▲3.3	＋1.8	＋1.9	＋2.8	＋4.2	▲0.6	▲2.2	▲0.8
台湾	加権	9218.37	▲1.1	▲5.1	▲0.9	＋1.3	＋0.6	＋2.8	▲0.4	＋2.4	▲1.2	▲3.7	▲0.4
タイ	ＳＥＴ	1491.46	＋2.0	▲2.3	▲1.1	▲6.0	＋5.6	＋0.4	▲5.1	＋1.4	▲2.0	＋0.8	＋0.1
インド	ﾑﾝﾊﾞｲSENSEX30	27316.17	＋8.4	▲1.2	＋3.4	▲4.2	＋6.1	＋0.1	▲4.3	▲3.4	＋3.0	▲3.8	▲1.3
中国	上海総合	4478.36	＋121.3	＋1.4	▲13.3	＋20.6	▲0.8	＋3.1	＋13.2	＋18.5	＋3.8	＋8.9	＋2.9
ＵＡＥ	ドバイ金融市場	4063.88	▲11.5	▲1.5	▲0.2	▲16.0	▲2.6	＋5.2	▲9.1	＋20.3	▲5.4	＋0.8	＋1.0

（注）「変化率」は、直近値までの変化率。プラスは株価の上昇を示す。
「過去の動き」は当該期間の変化率（例：４週前＝４週間前の週間変化率、６カ月前＝６カ月前の月間変化率）を示す。
直近値以外の単位は%。

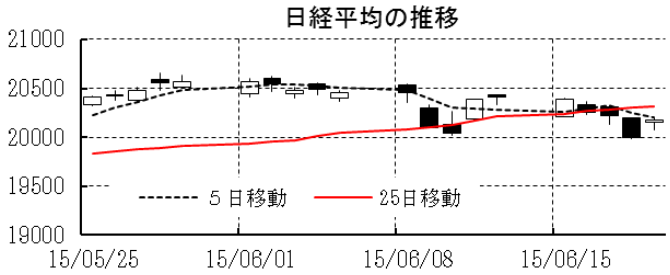

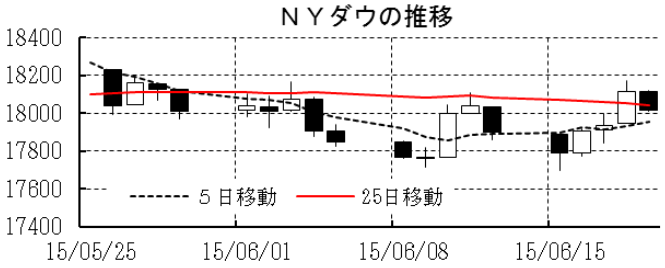

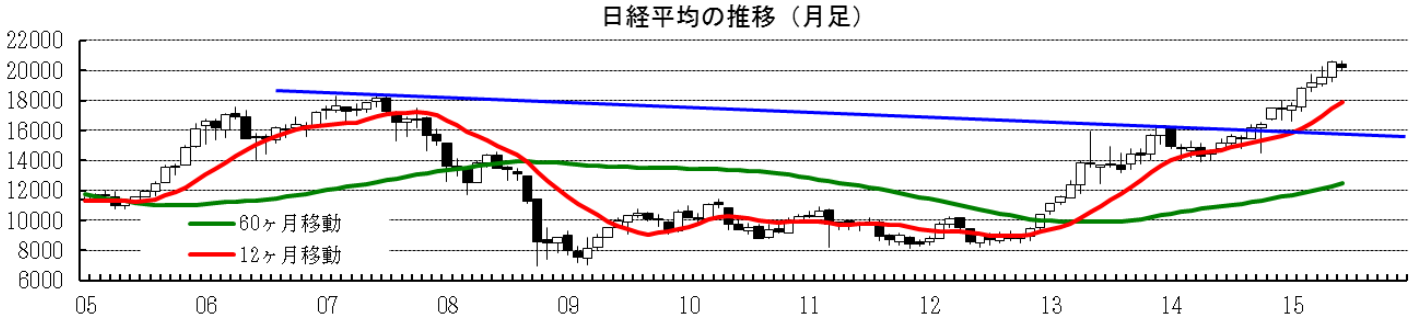

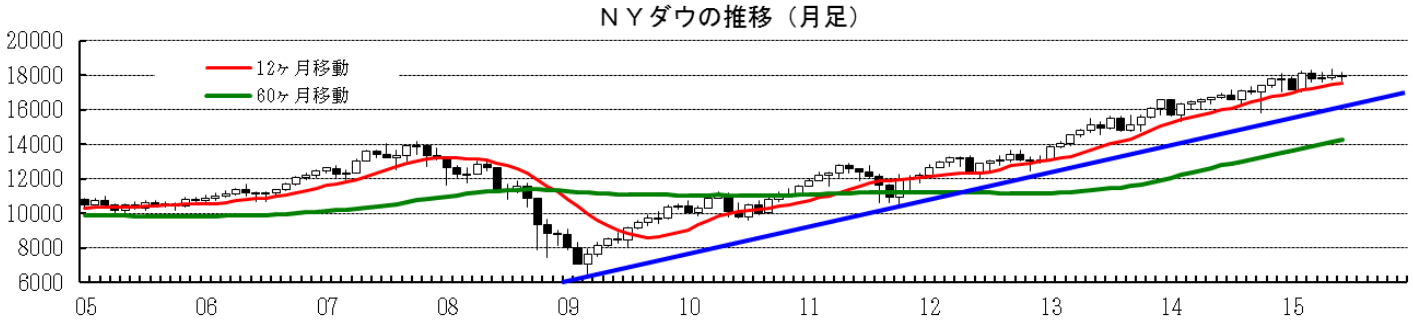

本資料は情報提供を目的として作成されたものであり、投資勧誘を目的としたものではありません。作成時点で、第一生命経済研究所経済調査部が信ずるに足ると判断した情報に基づき作成していますが、その正確性、完全性に対する責任は負いません。見通しは予告なく変更されることがあります。また、記載された内容は、第一生命ないしはその関連会社の投資方針と常に整合的であるとは限りません。

［為替］	直近値	直近までの変化率			過去の動き							
					月間						週間	
		１年前～	１月前～	前週末～	６カ月前	５カ月前	４カ月前	３カ月前	２カ月前	１カ月前	３週前	２週前
日本円	122.70	▲20.4	▲1.7	＋0.6	▲0.9	＋1.8	▲1.8	▲0.4	＋0.6	▲4.0	▲1.2	＋1.8
ユーロ	1.1351	▲16.6	＋1.8	＋0.8	▲2.8	▲6.7	▲0.8	▲4.2	＋4.6	▲2.1	＋1.2	＋1.4
イギリスポンド	1.5881	▲6.8	＋2.3	＋2.0	▲0.4	▲3.3	＋2.5	▲4.0	＋3.6	▲0.4	▲0.1	＋1.9
スイスフラン	0.9178	▲2.7	＋2.0	＋1.1	▲3.0	＋7.4	▲3.6	▲1.9	＋4.1	▲0.8	＋0.1	＋1.2
ポーランドズロチ	3.6790	▲20.7	▲1.2	＋0.2	▲5.5	▲4.7	＋0.1	▲2.5	＋5.1	▲3.9	＋0.1	＋1.4
ロシアルーブル	54.084	▲57.3	▲9.2	＋1.9	▲15.1	▲19.7	＋13.0	＋3.7	＋11.3	▲1.3	▲7.4	＋1.9
カナダドル	1.2263	▲13.4	▲0.2	＋0.4	▲1.8	▲9.6	＋1.7	▲1.4	＋4.8	▲3.1	＋0.1	＋1.0
メキシコペソ	15.348	▲15.9	▲1.1	＋0.4	▲6.0	▲1.5	＋0.2	▲2.1	▲0.6	▲0.2	▲2.2	＋1.9
ブラジルレアル	3.098	▲38.7	▲1.9	＋0.7	▲3.2	▲1.3	▲6.4	▲12.0	＋5.7	▲5.5	＋1.1	＋0.7
アルゼンチンペソ	9.053	▲11.3	▲1.2	▲0.2	＋0.7	▲2.0	▲1.0	▲1.1	▲1.0	▲1.1	▲0.3	▲0.1
ＮＺﾄﾞﾙ	0.691	▲20.7	▲5.9	▲1.2	▲0.6	▲6.9	＋4.2	▲1.2	＋1.9	▲6.7	▲0.9	▲0.8
オーストラリアドル	0.7771	▲17.3	▲1.8	＋0.5	▲3.9	▲5.0	＋0.6	▲2.6	＋3.9	▲3.3	▲0.3	＋1.5
韓国ウォン	1103.20	▲8.3	▲0.7	＋0.8	＋1.7	▲0.8	＋0.1	▲0.7	＋2.9	▲3.4	▲0.9	＋1.1
台湾ドル	30.727	▲2.3	▲0.7	＋0.6	▲2.1	▲0.1	＋0.7	＋0.6	＋2.0	▲0.7	▲0.8	＋0.5
シンガポールドル	1.3338	▲6.7	＋0.2	＋0.8	▲1.7	▲2.1	▲0.6	▲0.7	＋3.6	▲1.8	▲0.7	＋1.0
タイバーツ	33.65	▲3.6	▲0.4	＋0.0	▲0.1	＋0.6	＋1.0	▲0.6	▲1.5	▲2.0	▲0.6	＋0.7
インドネシアルピア	13324	▲11.6	▲1.1	＋0.1	▲1.9	▲2.4	▲2.1	▲0.5	＋0.8	▲1.9	▲1.2	＋0.3
インドルピー	63.50	▲5.5	＋0.4	＋1.0	▲1.5	＋1.7	＋0.9	▲1.2	▲2.0	▲0.4	▲0.5	＋0.0
中国人民元	6.210	＋0.3	▲0.06	▲0.05	▲1.01	▲0.79	▲0.20	＋1.07	＋0.01	▲0.02	▲0.02	▲0.08

（注）為替レートは全て対ドルレート。ただし、ユーロ、ポンド、豪ドル、ＮＺドルは当該通貨から見たドル建て。
「変化率」は、直近値までの変化率。すべてプラスは当該通貨の増価を示す。
「過去の動き」は当該期間の変化率（例：４週前＝４週間前の週間変化率、６カ月前＝６カ月前の月間変化率）を示す。
直近値以外の単位は％。

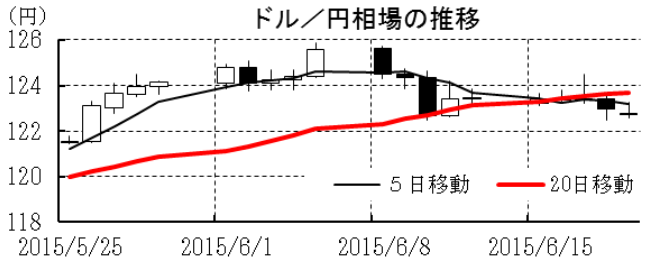

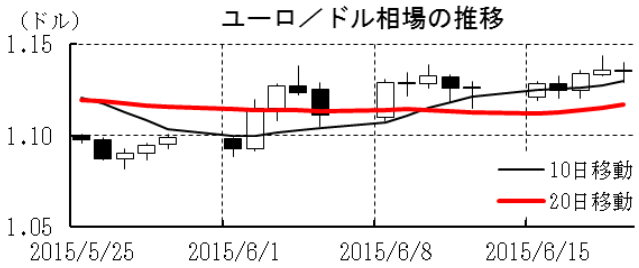

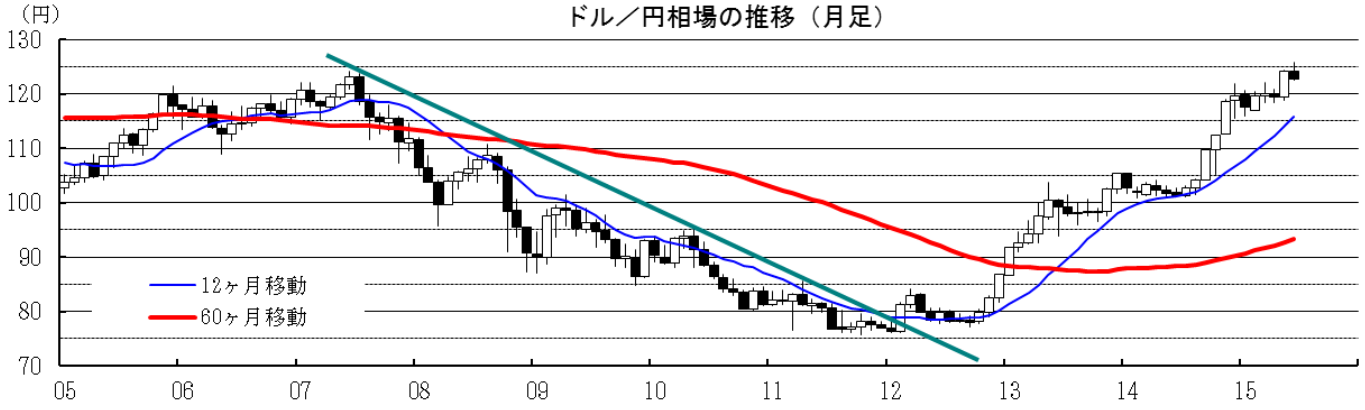

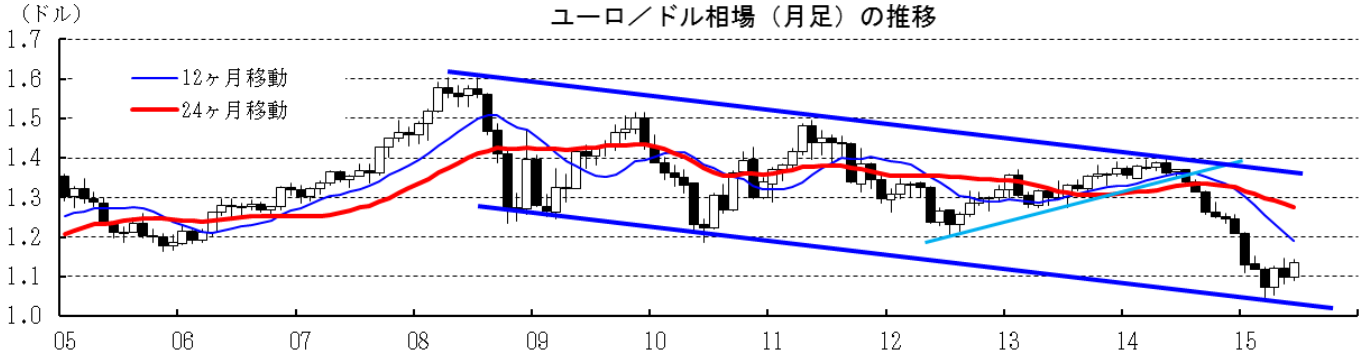

本資料は情報提供を目的として作成されたものであり、投資勧誘を目的としたものではありません。作成時点で、第一生命経済研究所経済調査部が信ずるに足ると判断した情報に基づき作成していますが、その正確性、完全性に対する責任は負いません。見通しは予告なく変更されることがあります。また、記載された内容は、第一生命ないしはその関連会社の投資方針と常に整合的であるとは限りません。

［商品］	直近値	直近までの変化率			過去の動き							
					月間						週間	
		１年前～	１月前～	前週末～	６カ月前	５カ月前	４カ月前	３カ月前	２カ月前	１カ月前	３週前	２週前
ＷＴＩ	59.61	▲44.0	＋4.1	▲0.6	▲19.5	▲9.4	＋3.2	▲4.3	＋25.3	＋1.1	▲1.9	＋1.4
北海ブレント	63.02	▲45.2	▲1.6	▲1.3	▲18.3	▲7.6	＋18.1	▲11.9	＋21.2	▲1.8	▲3.4	＋0.9
ドバイ	61.55	▲44.4	▲1.9	▲1.6	▲20.7	▲15.2	＋27.1	▲9.4	＋20.5	▲6.0	＋0.3	＋4.7
ＯＰＥＣバスケット	60.55	▲45.1	▲0.9	▲1.0	▲25.6	▲13.8	＋26.8	▲10.2	＋19.3	▲0.7	▲3.1	＋4.4
金（ＮＹ）	1201.5	▲8.5	▲0.4	＋1.9	＋0.8	＋8.0	▲5.1	▲2.5	▲0.1	＋0.6	▲1.8	＋0.9
銅（ＬＤＮ）	5,659	▲15.9	▲9.0	▲4.3	▲0.8	▲12.8	＋7.3	＋2.5	＋4.9	▲5.1	▲1.3	▲0.4
アルミ（ＬＤＮ）	1,692	▲10.5	▲5.4	▲2.7	▲7.6	＋0.6	▲2.6	▲1.7	＋7.8	▲9.6	＋0.6	▲0.6
鉛（ＬＤＮ）	1,785	▲16.2	▲7.8	▲4.1	▲8.4	＋0.1	▲7.1	＋5.3	＋15.9	▲7.6	▲2.5	▲2.1
ニッケル（ＬＤＮ）	12,710	▲31.5	▲2.9	▲3.2	▲6.9	＋0.1	▲7.1	▲12.1	＋12.5	▲9.5	＋4.4	▲0.4
スズ（ＬＤＮ）	15,395	▲31.9	▲3.8	＋4.4	▲4.2	▲1.9	▲5.7	▲7.5	▲3.5	▲2.7	▲1.9	▲3.6
銀（ＮＹ、現物）	16.11	▲22.6	▲6.0	＋0.8	＋1.6	＋9.9	▲3.8	＋0.4	▲3.1	＋3.7	▲4.3	▲0.3
プラチナ（ＮＹ、現物）	1,085	▲26.3	▲5.7	▲0.9	＋0.5	＋2.7	▲4.2	▲3.9	＋0.2	▲2.8	▲1.5	▲0.1
小麦（シカゴ）	488.50	▲17.7	▲4.3	▲3.0	＋2.2	▲14.8	＋2.9	▲1.1	▲8.7	＋2.1	＋8.4	▲2.6
大豆（シカゴ）	323.10	▲28.4	＋5.2	＋1.8	▲6.8	▲9.5	＋7.2	▲7.6	▲2.4	▲4.1	▲0.3	＋4.1
コーン（シカゴ）	353.25	▲21.6	▲2.4	＋0.1	＋5.7	▲6.8	＋3.9	▲2.1	▲3.7	▲3.0	＋2.6	▲2.1
ＣＲＢ	222.13	▲28.7	▲1.8	▲0.6	▲9.6	▲4.8	＋2.4	▲5.5	＋8.3	▲2.7	▲0.3	＋0.4
ＪＯＣ	101.35	▲21.0	▲1.6	▲0.5	▲8.9	▲4.3	▲1.2	＋0.1	＋1.6	▲1.3	▲0.5	＋1.2

（注）「変化率」は、直近値までの変化率。プラスは商品価格の上昇を示す。
「過去の動き」は当該期間の変化率（例：４週前＝４週間前の週間変化率、６カ月前＝６カ月前の月間変化率）を示す。
直近値以外の単位は％。

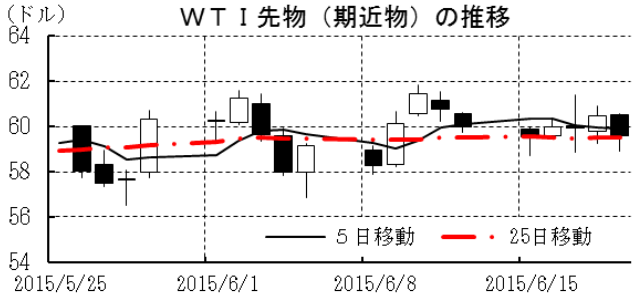

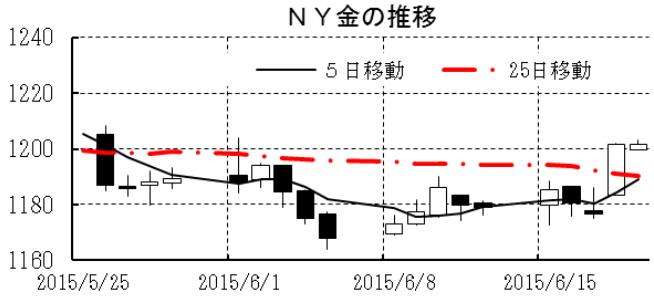

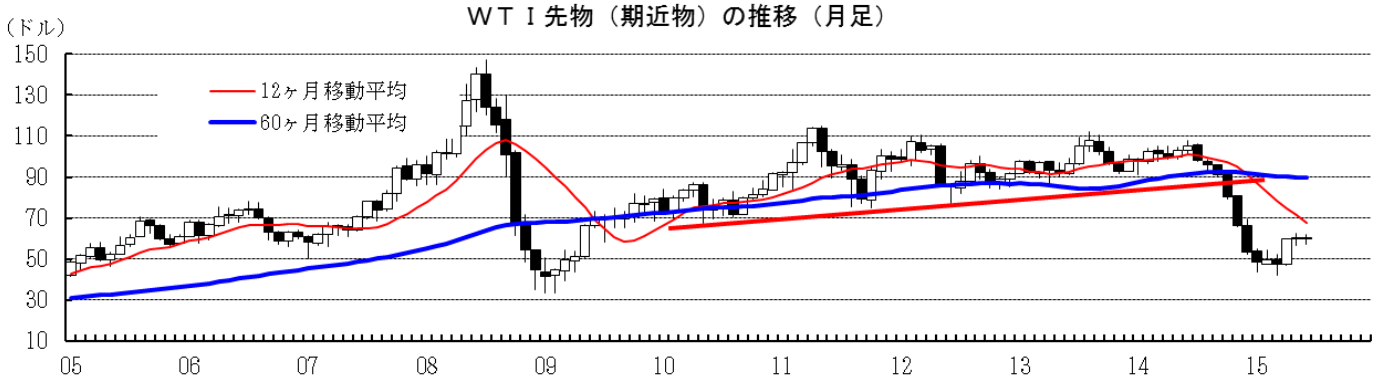

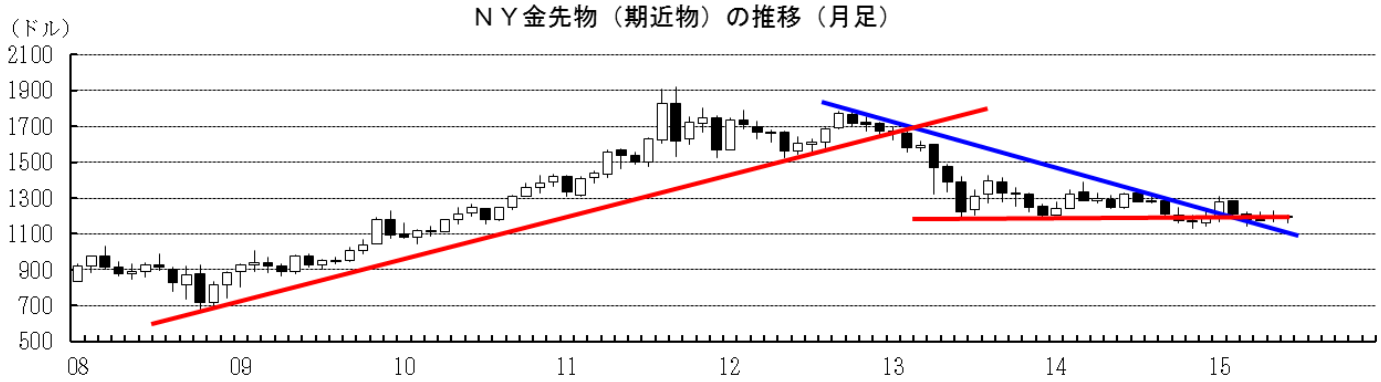

本資料は情報提供を目的として作成されたものであり、投資勧誘を目的としたものではありません。作成時点で、第一生命経済研究所経済調査部が信ずるに足ると判断した情報に基づき作成していますが、その正確性、完全性に対する責任は負いません。見通しは予告なく変更されることがあります。また、記載された内容は、第一生命ないしはその関連会社の投資方針と常に整合的であるとは限りません。