Market Watching

市場レポート

テーマ：Weekly Market Report（2014年12月8日～）　　発表日：2014年12月8日（月）

～景気楽観論に中国も参入できるか～

第一生命経済研究所　経済調査部
担当　嶌峰　義清　(03-5221-4521)

今週のスケジュール

今週の経済指標・イベント・注目材料

発表日	国	指標・イベント	注目度	ｺﾝｾﾝｻｽ	レンジ	前回	備考
12月8日（月）	日本	実質ＧＤＰ（7-9月期）：二次速報	★	▲0.5%	▲1.4～＋0.4%	▲1.6%	前期比年率
		国際収支（10月）・経常収支		＋3,701	＋2,464～＋8,995	＋9,630	億円・未季調
		景気ウォッチャー（11月）・現状判断ＤＩ	★			44.0	
		ロイター短観・製造業（12月）	★			＋13	DI
		・非製造業（12月）	★			＋18	DI
	欧州	ユーロ圏財務相会合					
	米国	アトランタ連銀総裁講演					
	他	中国貿易統計（11月）・輸出	★★	＋8.1%	＋5.0～＋13.5%	＋11.6%	前年同月比
		・輸入	★	＋4.0%	0.0～＋6.7%	＋4.6%	前年同月比
12月9日（火）	日本	30年債入札	★				
	欧州	ＥＵ財務相理事会					
	米国	３年債入札	★				
	他	中国中央経済工作会議（～12日）	★				
12月10日（水）	日本	企業物価指数（11月）・国内		▲0.3%	▲0.4～＋0.3%	▲0.8%	前月比
		消費動向調査（11月）				38.9	
		法人企業景気予測調査（7-9月）：製造業BSI	★			＋12.7	
	欧州	－					
	米国	財政収支（11月）		▲795	▲1,200～▲630	▲1,217	億ドル
		10年債入札	★				
	他	中国消費者物価（11月）		＋1.6%	＋1.5～＋1.9%	＋1.6%	前年同月比
12月11日（木）	日本	機械受注（10月）：除船電・民需	★★	▲1.9%	▲4.1～＋2.1%	＋2.9%	前月比
		第３次産業活動指数（10月）		▲0.2%	▲0.5～＋0.5%	＋1.0%	前月比
	欧州	TLTRO（第２回）実施	★				
		ＥＣＢ月報					
	米国	小売売上高（11月）	★★★	＋0.3%	＋0.1～＋0.4%	＋0.3%	前月比
		同除自動車	★	＋0.1%	0.0～＋0.4%	＋0.3%	前月比
		輸入物価（11月）		＋0.2%	0.0～＋0.3%	＋0.3%	前月比
		企業在庫（10月）		＋0.2%	0.0～＋0.3%	＋0.3%	前月比
		30年債入札	★				
	他	韓国金融政策委員会		2.00%	1.75～2.00%	2.00%	政策金利水準
12月12日（金）	日本	－					
	欧州	欧鉱工業生産（10月）		＋0.2%	▲1.2～＋0.6%	＋0.6%	前月比
	米国	生産者物価（11月）・最終財		▲0.1%	▲0.2～＋0.2%	＋0.2%	前月比
		同コア		＋0.1%	0.0～＋0.1%	＋0.4%	前月比
		ミシガン大学消費者センチメント（12月速報）	★★	89.1	89.0～90.0	88.8	
	他	中国小売売上高（11月）		＋11.6%	＋11.1～＋11.9%	＋11.5%	前年同月比
		中国鉱工業生産（11月）	★★	＋7.5%	＋7.2～＋7.9%	＋7.7%	前年同月比
12月13日（土）		－					
12月14日（日）	日本	衆院選挙投開票	★★★				

（注）市場コンセンサス、予測レンジは各種ベンダー調査に基づく
注目度は筆者

【先週の動き】

先週は、株価が上昇した一方、債券価格は下落（金利は低下）した国が目立った。米国を中心とする世界的な景気回復期待が高まっていることが背景。市場で注目された米ＩＳＭや雇用統計は良好な内容で、特に雇用統計は市場予想を大幅に上回る就業者の増加となったことからドル高が急伸、ドル／円相場は１ドル＝121円台に突入した。一方、ＥＣＢ理事会は金融政策の変更は見送ったものの、ドラギＥＣＢ総裁は年明け後

本資料は情報提供を目的として作成されたものであり、投資勧誘を目的としたものではありません。作成時点で、第一生命経済研究所経済調査部が信ずるに足ると判断した情報に基づき作成していますが、その正確性、完全性に対する責任は負いません。見通しは予告なく変更されることがあります。また、記載された内容は、第一生命ないしはその関連会社の投資方針と常に整合的であるとは限りません。

の量的緩和政策導入に前向きな発言を行ったことで、先行き追加緩和期待を高めた。

【今週の動き】

今週は、世界経済の回復明確化期待を背景に、総じて株高・債券安の流れが続くものと予想される。この点で注目されるのは、米国では小売売上高とミシガン大消費者センチメント、中国では貿易統計と鉱工業生産。特に、中国経済については不安視する見方も多いことから、①輸出の回復が続くかどうか、②輸出の増加に応じて生産の回復が見えてくるかどうか、がポイント。年初に不安視されていたシャドーバンキングに絡む不良債権問題については、当局が表面化させない政策をとっていることで、中国経済を著しく下押しさせるような状況には至っていないため、そろそろ輸出に牽引されて生産の回復が見えてくると見込む。日本では、12月短観の関連統計となるロイター短観と法人企業景気予測調査が注目される。生産活動が８月に底入れした可能性があることなど勘案すれば、予想外に良好な結果となる可能性もある。

［債券市場］

		直近値	直近までの変化率			過去の動き							
						月間						週間	
			１年前～	１月前～	前週末～	６カ月前	５カ月前	４カ月前	３カ月前	２カ月前	１カ月前	３週前	２週前
２年	日本	-0.004	▲9	▲3	▲1	▲2	▲1	+1	+0	▲4	▲3	▲1	+0
	米国	0.643	*+34*	*+12*	*+17*	+8	+7	*▲4*	+8	▲8	▲2	▲1	▲3
	イギリス	0.578	+8	▲11	+7	+20	*▲3*	▲0	▲1	▲17	▲14	▲2	▲3
	ドイツ	-0.015	▲22	+4	+2	▲4	▲0	▲5	▲5	+3	+2	+0	+1
	スペイン	0.453	▲110	▲6	+4	▲26	**▲14**	▲10	+11	*+22*	▲14	▲5	*+2*
	ポルトガル	0.470	**▲285**	**▲44**	▲2	▲21	▲15	+9	*▲36*	**+42**	*▲40*	**▲10**	▲7
	イタリア	0.488	▲82	▲23	+0	▲17	▲12	▲11	▲0	+34	▲21	▲10	▲4
	アイルランド	0.058	▲90	▲1	+1	▲22	▲18	▲3	▲3	+8	▲3	+1	▲1
	ポーランド	1.906	▲102	+12	+14	**▲21**	▲2	▲30	**▲19**	▲30	**+7**	▲7	+1
	カナダ	1.047	▲4	▲1	+5	+6	▲1	+1	+2	▲10	▲3	*+6*	▲7
	オーストラリア	2.319	▲44	▲17	**▲9**	▲10	+6	▲6	+5	▲6	▲11	▲4	**▲11**
	韓国	2.145	▲78	+10	+11	▲10	▲20	**▲1**	▲20	▲14	▲7	▲2	▲7
	タイ	2.074	▲57	▲15	▲4	*+9*	+2	▲3	▲8	▲7	▲20	▲6	▲2
10年	日本	0.420	*▲21*	▲5	+0	▲1	▲3	▲4	+4	▲8	▲3	▲3	▲4
	米国	2.307	▲57	▲4	+14	+5	+3	▲21	+15	▲15	▲17	▲1	▲15
	イギリス	2.019	▲90	▲24	+9	+10	*▲7*	▲23	+6	▲18	▲32	▲7	▲12
	ドイツ	0.780	▲108	▲5	+8	▲11	▲9	▲27	+6	▲11	▲14	▲2	▲7
	ギリシャ	7.227	▲167	**▲79**	**▲112**	▲31	**+7**	*▲21*	+81	*+142*	*+29*	▲17	*+42*
	スペイン	1.833	▲240	▲36	▲6	▲19	▲16	**▲28**	▲9	▲6	▲18	▲11	▲12
	ポルトガル	2.747	**▲323**	▲54	▲10	+2	▲4	▲39	▲6	+5	▲37	**▲19**	▲16
	イタリア	1.977	▲224	▲45	▲6	▲12	▲15	▲26	▲10	+1	▲31	▲13	▲18
	アイルランド	1.382	▲216	▲38	+0	▲26	▲15	▲43	**▲13**	+6	▲34	▲8	▲12
	ポーランド	2.621	▲197	+0	*+24*	**▲22**	▲4	▲29	▲6	▲51	**▲16**	▲12	▲11
	カナダ	1.958	▲72	▲9	+10	▲1	▲8	▲16	+15	▲10	▲19	▲2	▲15
	オーストラリア	3.039	▲136	▲25	+1	▲12	▲4	▲21	+19	▲20	▲26	▲7	**▲24**
	韓国	2.724	▲103	*+9*	+13	▲17	▲12	▲2	*▲18*	**▲20**	▲6	▲4	▲14
	タイ	2.911	▲116	▲40	▲39	*+0*	▲10	▲4	▲12	▲22	▲3	*+0*	+0
長短スプレッド	日本	+42.4	▲12	▲2	+1	+1	▲3	▲5	+3	▲3	▲1	▲2	▲4
	米国	+166.3	▲91	▲16	▲3	▲3	▲4	▲18	+7	▲8	▲15	+0	▲11
	イギリス	+144.1	▲98	▲13	+3	▲10	▲4	▲23	+7	▲1	▲18	▲5	▲9
	ドイツ	+79.5	▲86	▲9	+6	▲8	▲9	▲21	+11	▲13	▲17	▲2	▲8
	スペイン	+138.0	▲130	▲30	▲11	+7	▲2	▲18	▲20	▲28	▲5	▲7	▲13
	ポルトガル	+227.7	▲39	▲10	▲7	+24	+11	▲47	+30	▲37	+2	▲9	▲9
	イタリア	+148.9	▲143	▲23	▲6	+5	▲3	▲15	▲10	▲32	▲10	▲4	▲14
	ポーランド	+71.5	▲95	▲12	+10	▲1	▲2	+1	+13	▲21	▲22	▲5	▲12
	カナダ	+91.1	▲68	▲8	+5	▲6	▲7	▲17	+13	+0	▲16	▲8	▲8
	オーストラリア	+72.0	▲92	▲7	+11	▲1	▲10	▲15	+14	▲13	▲15	▲3	▲13
	韓国	+57.9	▲25	▲1	+2	▲7	+8	▲1	+2	▲6	+0	▲2	▲7
	タイ	+83.7	▲58	▲26	▲36	▲9	▲12	▲1	▲4	▲15	+17	+6	+2

（注）「変化幅」は、直近値までの変化幅。プラスは金利の上昇を示す。
「過去の動き」は当該期間の変化幅（例：４週前＝４週間前の週間変化幅、６カ月前＝６カ月前の月間変化幅）を示す。
直近値の単位は%、ただし長短スプレッドはbp。直近値以外の単位はbp。
網掛け太字は当該期間で最も低下幅の大きい（上昇幅の低い）金利、太斜字は最も上昇幅の大きい（低下幅の低い）金利を示す。

本資料は情報提供を目的として作成されたものであり、投資勧誘を目的としたものではありません。作成時点で、第一生命経済研究所経済調査部が信ずるに足ると判断した情報に基づき作成していますが、その正確性、完全性に対する責任は負いません。見通しは予告なく変更されることがあります。また、記載された内容は、第一生命ないしはその関連会社の投資方針と常に整合的であるとは限りません。

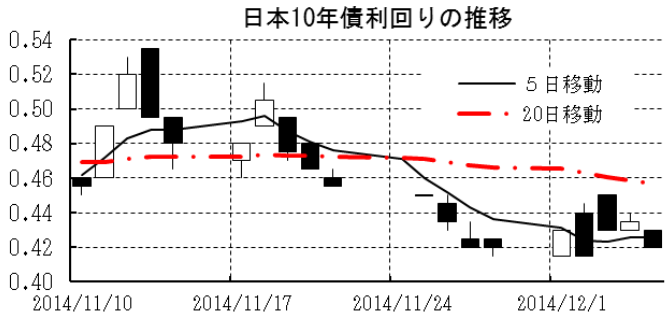

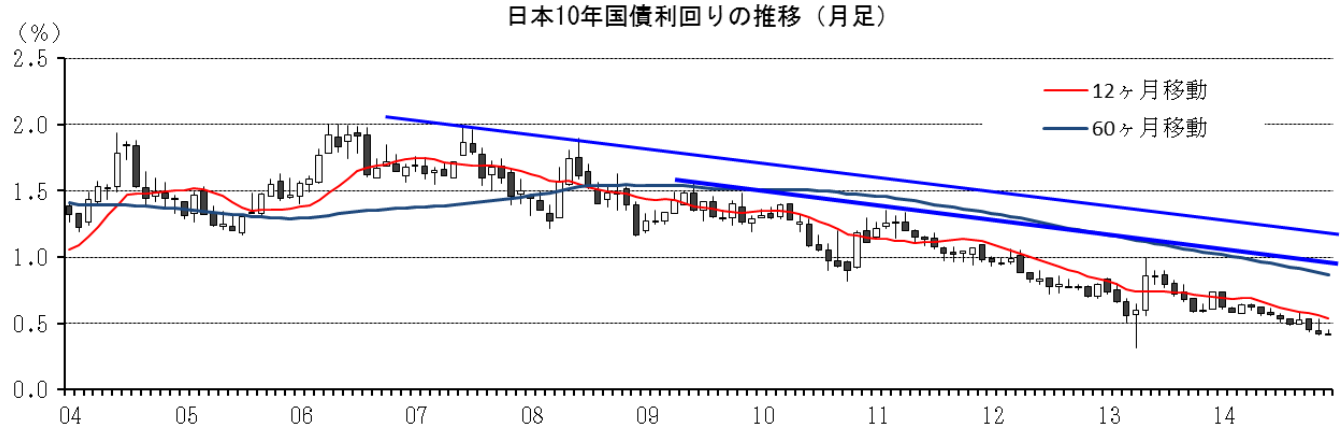

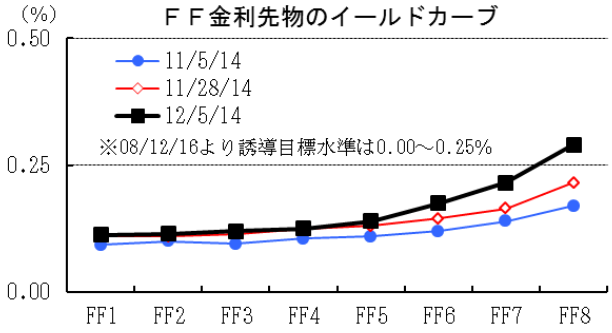

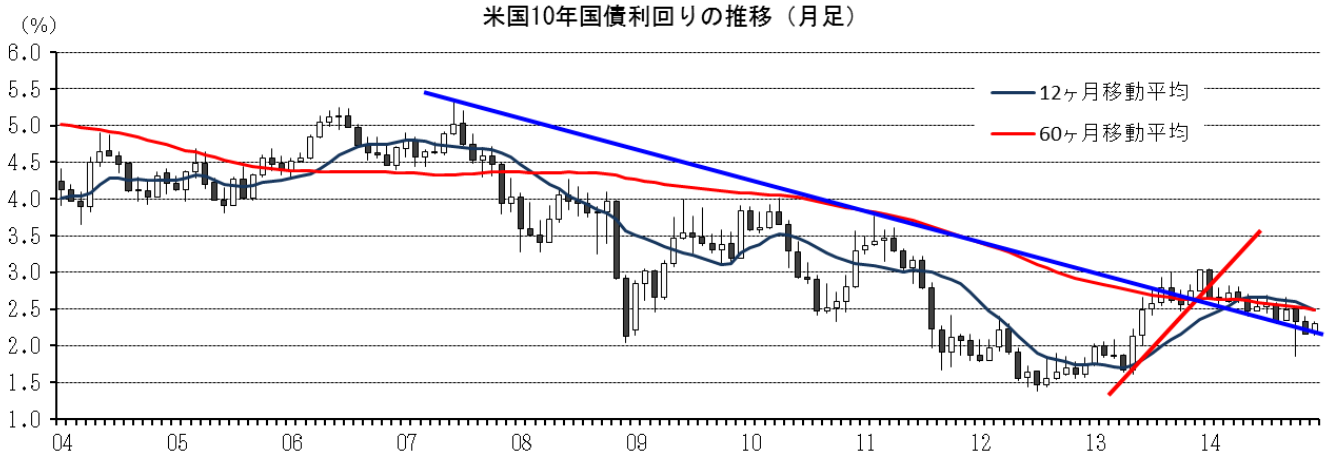

本資料は情報提供を目的として作成されたものであり、投資勧誘を目的としたものではありません。作成時点で、第一生命経済研究所経済調査部が信ずるに足ると判断した情報に基づき作成していますが、その正確性、完全性に対する責任は負いません。見通しは予告なく変更されることがあります。また、記載された内容は、第一生命ないしはその関連会社の投資方針と常に整合的であるとは限りません。

［株式市場］

		直近値	直近までの変化率			過去の動き							
						月間						週間	
			１年前～	１月前～	前週末～	６カ月前	５カ月前	４カ月前	３カ月前	２カ月前	１カ月前	３週前	２週前
日本	日経平均	17920.45	＋18.1	＋5.8	＋2.6	＋3.6	＋3.0	▲1.3	＋4.9	＋1.5	＋6.4	▲0.8	＋0.6
	TOPIX	1445.67	＋17.6	＋5.4	＋2.5	＋5.1	＋2.1	▲0.9	＋3.8	＋0.6	＋5.8	▲0.0	＋0.7
	日経店頭	2365.68	＋19.2	＋2.5	＋0.2	＋7.3	**＋2.9**	＋3.4	＋1.4	▲2.7	＋4.4	＋0.8	＋0.8
米国	ＮＹダウ	17958.79	＋13.5	＋2.7	＋0.7	＋0.7	▲1.6	＋3.2	▲0.3	＋2.0	＋2.5	＋1.0	＋0.1
	ＳＰ500	2075.37	＋16.3	＋2.6	＋0.4	＋1.9	▲1.5	＋3.8	▲1.6	＋2.3	＋2.5	＋0.1	＋1.3
	ナスダック	4780.76	＋18.5	＋3.5	▲0.2	＋3.9	▲0.9	＋4.8	▲1.9	＋3.1	＋3.5	＋0.5	＋1.7
	ﾌｨﾗﾃﾞﾙﾌｨｱ半導体	703.12	＋37.9	＋8.3	＋2.5	＋6.1	▲4.5	＋6.2	▲1.1	＋0.4	＋7.0	＋2.7	＋3.4
イギリス	ＦＴ100	6742.84	＋3.8	＋3.1	＋0.3	▲1.5	▲0.2	＋1.3	▲2.9	▲1.2	＋2.7	＋1.4	▲0.4
ドイツ	ＤＡＸ	10087.12	＋11.0	＋8.3	＋1.1	▲1.1	▲4.3	＋0.7	＋0.0	▲1.6	＋7.0	＋5.2	＋2.6
欧州	ダウ欧州50	3095.75	＋10.3	＋3.6	＋0.7	▲0.6	▲1.2	＋2.2	＋0.7	▲2.3	＋2.6	＋2.8	＋0.2
ﾎﾟｰﾗﾝﾄﾞ	ﾜﾙｼｬﾜWIG	53652.58	＋2.0	▲10.0	＋0.8	▲0.3	▲3.7	＋3.7	＋5.8	▲1.7	▲1.3	＋0.1	＋0.1
ロシア	ＲＴ	908.75	***▲33.6***	***▲13.8***	▲6.7	＋5.4	▲10.7	***▲2.4***	***▲5.6***	▲2.9	▲10.7	＋5.6	***▲8.0***
メキシコ	ボルサ	43230.34	＋3.2	▲4.1	▲2.2	＋3.3	＋2.5	＋4.1	▲1.4	＋0.1	▲1.9	＋2.9	▲1.0
ブラジル	ボベスパ	51992.89	＋2.4	▲3.2	▲4.9	***＋3.8***	＋5.0	＋9.8	▲11.7	***＋0.9***	＋0.1	**＋8.3**	▲2.5
ｱﾙｾﾞﾝﾁﾝ	メルバル	9580.55	**＋79.9**	▲12.0	▲2.3	**＋2.3**	＋3.8	＋19.9	**＋27.8**	**▲12.2**	***▲11.0***	＋2.3	▲1.7
ｵｰｽﾄﾗﾘｱ	ＡＳ200	5335.33	＋2.6	▲3.3	＋0.4	▲1.8	＋4.4	▲0.1	▲5.9	＋4.4	▲3.9	***▲2.8***	＋0.2
香港	ハンセン	24002.64	＋1.2	＋1.3	＋0.1	＋0.5	＋6.8	▲0.1	▲7.3	＋4.6	**▲0.0**	▲2.7	＋2.3
韓国	総合	1986.62	＋0.1	＋2.9	＋0.3	＋0.4	＋3.7	▲0.4	▲2.3	▲2.8	＋0.8	＋1.0	＋0.8
台湾	加権	9206.57	＋9.9	＋2.7	＋0.2	＋3.5	▲0.8	＋1.3	▲5.0	＋0.1	＋2.4	＋1.2	＋1.1
タイ	ＳＥＴ	1597.76	＋16.1	＋1.3	＋0.2	＋4.9	＋1.1	＋3.9	＋1.5	▲0.1	＋0.6	＋0.2	＋0.9
インド	ﾑﾝﾊﾞｲSENSEX30	28458.10	＋35.8	＋1.9	▲0.8	＋4.9	＋1.9	＋2.9	▲0.0	＋4.6	＋3.0	＋1.0	＋1.3
中国	上海総合	2937.65	＋30.7	**＋21.4**	**＋9.5**	＋0.4	＋7.5	＋0.7	＋6.3	＋2.6	＋10.9	＋0.3	**＋7.9**
ＵＡＥ	ドバイ金融市場	4171.15	＋38.4	▲5.2	***▲7.2***	▲22.5	***＋22.6***	**＋4.8**	▲0.4	▲9.9	▲1.1	▲2.0	▲1.5

（注）「変化率」は、直近値までの変化率。プラスは株価の上昇を示す。
「過去の動き」は当該期間の変化率（例：４週前＝４週間前の週間変化率、６カ月前＝６カ月前の月間変化率）を示す。
直近値以外の単位は％。
網掛け太字は当該期間で最も上昇率の大きい（下落率の低い）株価、太斜字は最も下落率の大きい（上昇率の低い）株価を示す。

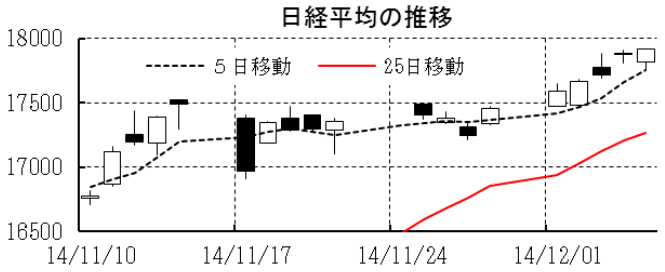

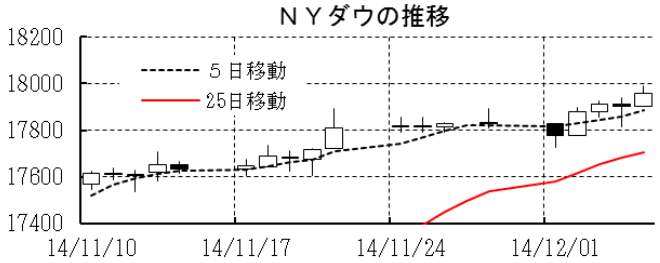

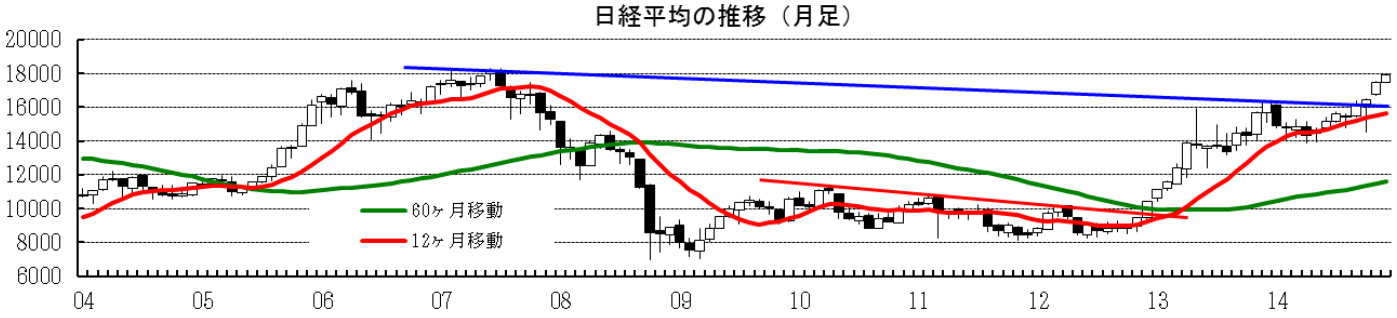

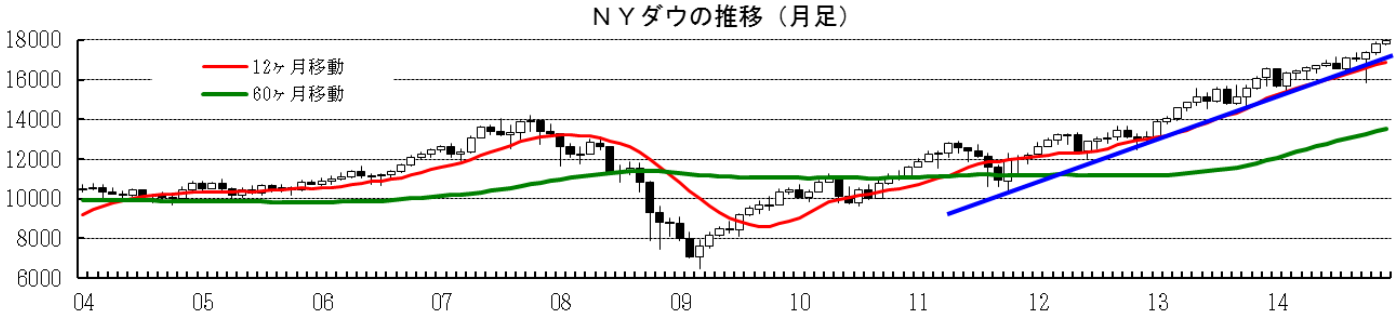

本資料は情報提供を目的として作成されたものであり、投資勧誘を目的としたものではありません。作成時点で、第一生命経済研究所経済調査部が信ずるに足ると判断した情報に基づき作成していますが、その正確性、完全性に対する責任は負いません。見通しは予告なく変更されることがあります。また、記載された内容は、第一生命ないしはその関連会社の投資方針と常に整合的であるとは限りません。

［為替］

	直近値	直近までの変化率			過去の動き							
					月間						週間	
		１年前～	１月前～	前週末～	６カ月前	５カ月前	４カ月前	３カ月前	２カ月前	１カ月前	３週前	２週前
日本円	121.46	▲19.3	▲5.9	▲2.4	+0.4	▲1.5	▲1.3	▲5.3	▲2.4	▲5.6	***▲1.3***	▲0.7
ユーロ	1.2283	▲10.1	▲1.6	▲1.4	***+0.4***	▲2.2	▲1.9	▲3.8	▲0.8	▲0.6	▲1.0	+0.5
イギリスポンド	1.5577	▲4.6	▲2.5	▲0.4	+2.1	▲1.3	▲1.7	▲2.3	▲1.3	▲2.2	▲0.1	▲0.1
スイスフラン	0.9788	▲9.2	▲1.5	▲1.4	+0.9	▲2.5	▲1.1	▲4.0	▲0.8	▲0.3	▲1.1	+0.4
ポーランドズロチ	3.3874	▲10.5	**▲0.0**	▲0.9	+0.1	▲2.7	▲2.7	▲3.2	▲2.0	+0.6	▲0.3	**+0.9**
ロシアルーブル	52.769	***▲60.1***	***▲17.6***	***▲4.6***	**+2.7**	▲5.1	***▲3.7***	***▲6.9***	▲8.7	***▲17.2***	+3.1	***▲10.4***
カナダドル	1.1435	▲7.3	▲0.4	▲0.2	+1.6	▲2.2	+0.2	▲2.9	▲0.6	▲1.3	+0.5	▲1.6
メキシコペソ	14.361	▲9.7	▲5.8	▲3.1	▲0.9	▲1.9	+1.0	▲2.6	▲0.5	▲3.2	▲0.6	▲2.3
ブラジルレアル	2.590	▲9.7	▲3.0	▲0.9	+1.3	▲2.4	+1.4	▲9.3	***▲1.0***	▲3.9	**+3.3**	▲2.0
アルゼンチンペソ	8.543	▲37.3	▲0.4	▲0.2	▲0.7	▲1.0	▲2.3	▲0.4	▲0.8	▲0.3	▲0.1	▲0.1
ＮＺドル	0.771	▲6.2	▲0.2	▲1.7	+3.0	**▲3.0**	▲1.6	▲6.6	▲0.2	+0.8	▲0.3	▲0.5
オーストラリアドル	0.8314	▲8.3	▲3.3	▲2.3	+1.3	▲1.5	+0.5	▲6.4	+0.6	▲3.3	▲1.0	▲1.9
韓国ウォン	1121.73	▲5.9	▲2.9	▲0.8	+0.9	▲2.0	+1.8	**▲4.3**	▲1.4	▲3.7	▲1.0	▲0.2
台湾ドル	31.245	▲5.5	▲2.2	▲0.8	+0.6	▲0.6	+0.6	▲1.8	▲0.2	▲1.8	▲0.6	▲0.4
シンガポールドル	1.3231	▲5.6	▲2.3	▲1.4	+0.6	▲0.1	▲0.1	▲2.2	▲0.8	▲1.4	▲0.1	▲0.3
タイバーツ	33.03	▲2.6	▲0.8	▲0.5	+1.1	+0.8	+0.8	▲1.5	▲0.5	▲0.8	+0.1	▲0.2
インドネシアルピア	12383	▲3.6	▲1.7	▲1.5	▲1.5	***+2.4***	**▲1.1**	▲4.2	+1.1	**▲1.1**	+0.4	▲0.7
インドルピー	61.98	**▲0.6**	▲0.9	**+0.5**	▲1.3	▲1.4	+0.5	▲2.2	+0.8	▲1.4	▲0.0	▲0.9
中国人民元	6.150	▲1.0	▲0.59	▲0.12	+0.69	+0.49	+0.47	+0.11	**+0.40**	▲0.49	+0.10	▲0.33

（注）為替レートは全て対ドルレート。ただし、ユーロ、ポンド、豪ドル、ＮＺドルは当該通貨から見たドル建て。
「変化率」は、直近値までの変化率。すべてプラスは当該通貨の増価を示す。
「過去の動き」は当該期間の変化率（例：４週前＝４週間前の週間変化率、６カ月前＝６カ月前の月間変化率）を示す。
直近値以外の単位は%。
網掛け太字は当該期間で最も上昇率の大きい（下落率の低い）通貨、太斜字は最も下落率の大きい（上昇率の低い）通貨を示す。

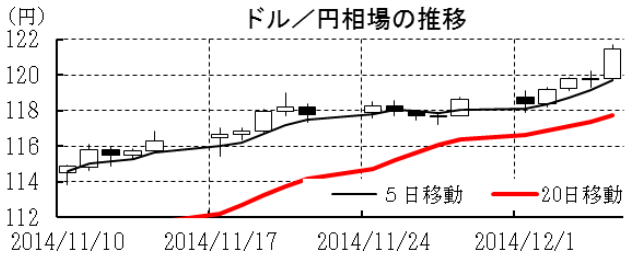

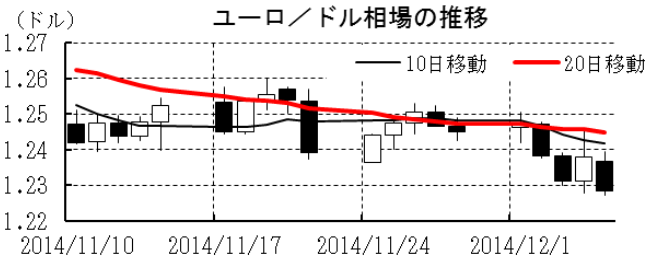

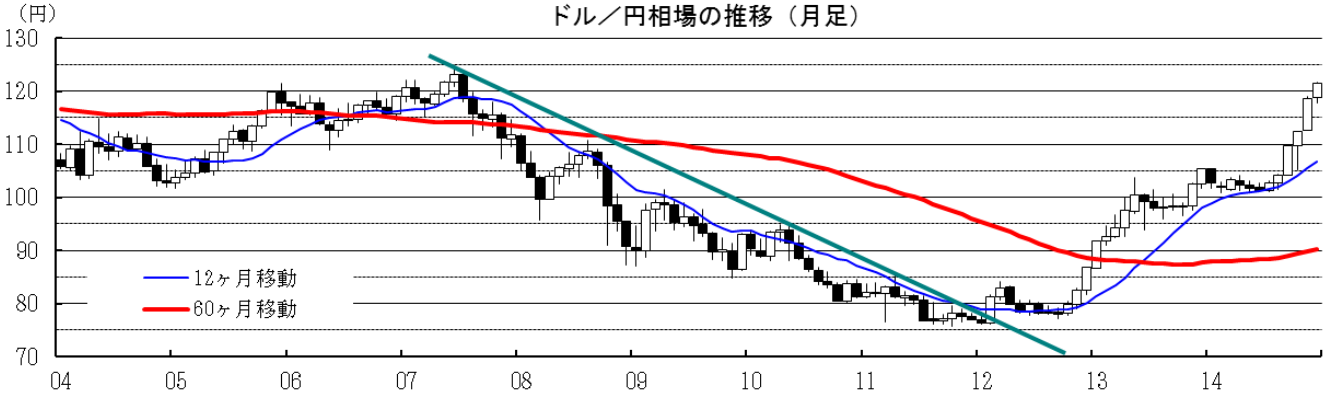

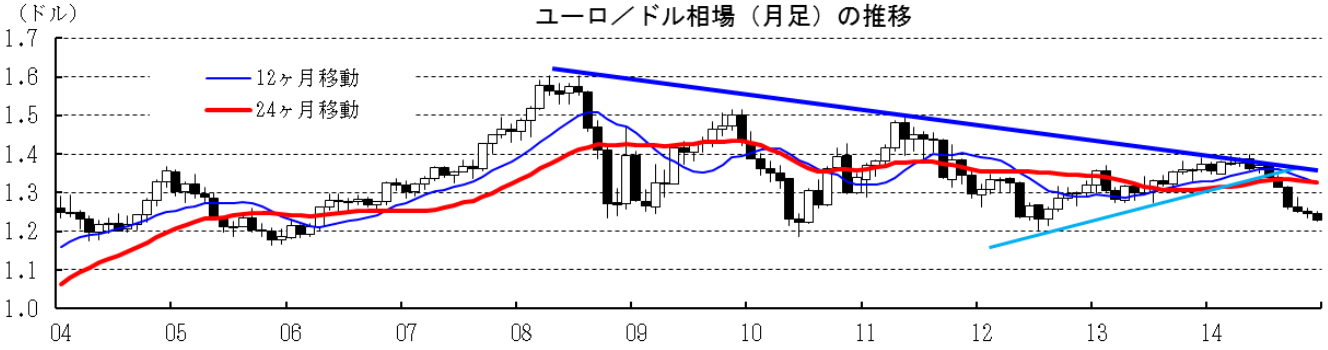

本資料は情報提供を目的として作成されたものであり、投資勧誘を目的としたものではありません。作成時点で、第一生命経済研究所経済調査部が信ずるに足ると判断した情報に基づき作成していますが、その正確性、完全性に対する責任は負いません。見通しは予告なく変更されることがあります。また、記載された内容は、第一生命ないしはその関連会社の投資方針と常に整合的であるとは限りません。

［商品］	直近値	直近までの変化率			過去の動き							
					月間						週間	
		１年前～	１月前～	前週末～	６カ月前	５カ月前	４カ月前	３カ月前	２カ月前	１カ月前	３週前	２週前
ＷＴＩ	65.84	▲32.4	▲16.3	▲0.5	＋2.6	▲6.8	▲2.3	▲5.0	▲11.6	▲17.9	＋0.9	***▲13.5***
北海ブレント	69.07	▲37.8	***▲16.7***	▲1.5	＋2.7	▲5.6	▲2.7	▲8.3	▲9.3	▲18.3	＋1.2	▲12.7
ドバイ	66.24	***▲39.5***	▲16.5	▲2.5	＋2.4	▲4.8	▲2.7	▲5.5	▲12.8	▲18.4	＋0.9	▲10.4
ＯＰＥＣバスケット	66.27	▲38.8	▲15.2	***▲5.2***	＋2.5	▲4.6	▲3.5	▲5.8	▲13.0	***▲14.7***	＋2.7	▲7.3
金（ＮＹ）	1190.1	▲3.5	＋3.9	＋1.3	＋6.1	▲3.1	＋0.4	▲5.9	▲3.2	＋0.3	＋1.0	▲1.9
銅（ＬＤＮ）	6,451	▲8.7	▲2.8	＋1.6	＋2.5	＋1.4	▲1.9	▲4.5	**＋0.4**	▲5.1	＋0.3	▲5.6
アルミ（ＬＤＮ）	1,982	＋12.7	▲3.8	▲1.1	＋2.9	＋5.1	**＋5.5**	▲6.5	＋4.0	▲1.7	＋1.6	▲2.5
鉛（ＬＤＮ）	2,038	▲2.3	＋2.2	＋0.5	＋3.7	＋2.4	＋0.7	▲6.3	▲4.3	＋0.9	＋1.3	▲1.6
ニッケル（ＬＤＮ）	16,800	**＋22.2**	＋9.6	＋3.2	**▲1.1**	▲2.8	＋1.6	▲13.2	▲3.2	＋3.1	**＋6.7**	▲2.1
スズ（ＬＤＮ）	20,200	▲12.1	＋2.8	▲0.2	▲2.9	＋1.4	▲4.3	▲7.2	▲3.1	＋2.9	＋4.2	▲1.6
銀（ＮＹ、現物）	16.29	▲16.0	＋6.2	＋5.3	＋11.8	**▲3.0**	▲4.5	***▲12.8***	▲4.8	▲4.3	＋0.8	▲6.0
プラチナ（ＮＹ、現物）	1,224	▲10.2	＋1.6	＋1.8	＋2.3	▲1.7	▲2.6	▲8.6	▲4.8	▲2.9	＋1.2	▲2.1
小麦（シカゴ）	609.00	▲4.5	**＋16.1**	**＋5.5**	***▲10.0***	***▲6.1***	＋3.8	▲13.2	＋11.5	＋8.4	***▲2.4***	**＋5.5**
大豆（シカゴ）	394.20	▲11.6	＋5.0	＋0.8	▲8.4	▲14.6	＋12.3	**▲30.7**	***＋27.7***	**＋0.5**	▲0.4	＋3.4
コーン（シカゴ）	381.50	▲9.8	＋3.0	＋1.5	▲8.9	▲15.9	***＋0.6***	▲10.7	＋17.5	▲0.3	▲2.4	＋0.8
ＣＲＢ	252.33	▲9.1	▲5.9	▲0.8	＋2.4	▲5.9	▲0.6	▲4.9	▲2.4	▲6.5	＋0.9	▲5.5
ＪＯＣ	115.16	▲6.3	▲3.5	▲1.7	＋0.2	＋1.0	▲0.8	▲4.5	▲2.8	▲2.8	▲0.7	＋0.7

（注）「変化率」は、直近値までの変化率。プラスは商品価格の上昇を示す。
「過去の動き」は当該期間の変化率（例：４週前＝４週間前の週間変化率、６カ月前＝６カ月前の月間変化率）を示す。
直近値以外の単位は％。
網掛け太字は当該期間で最も上昇率の大きい（下落率の低い）商品、太斜字は最も下落率の大きい（上昇率の低い）商品を示す。

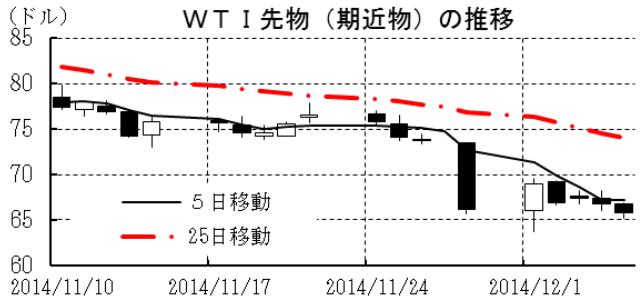

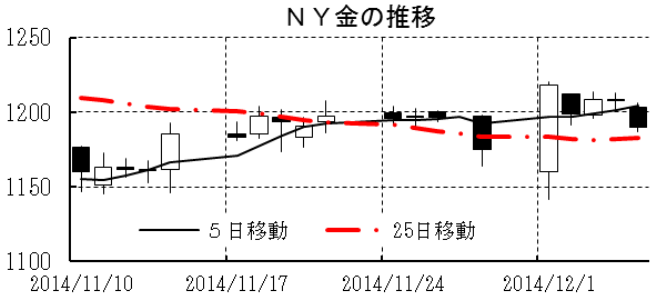

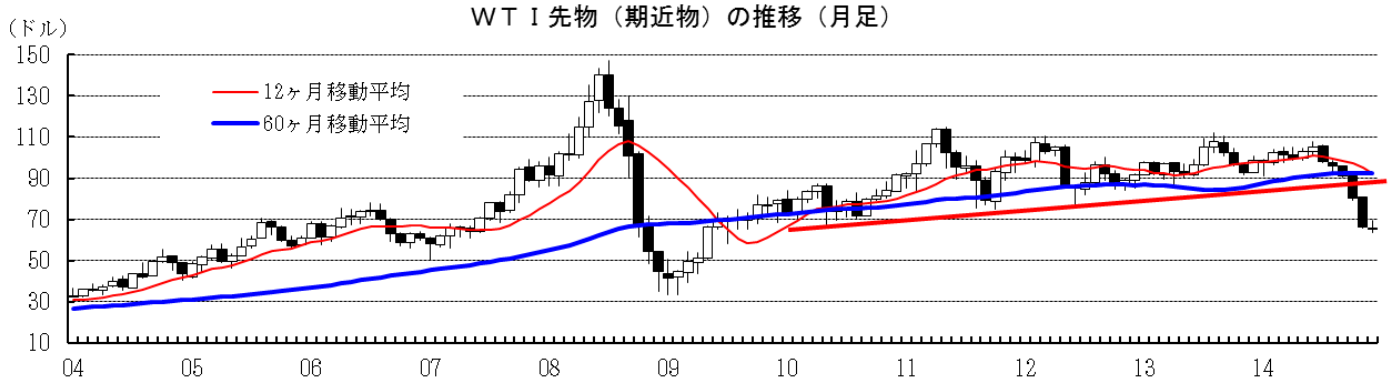

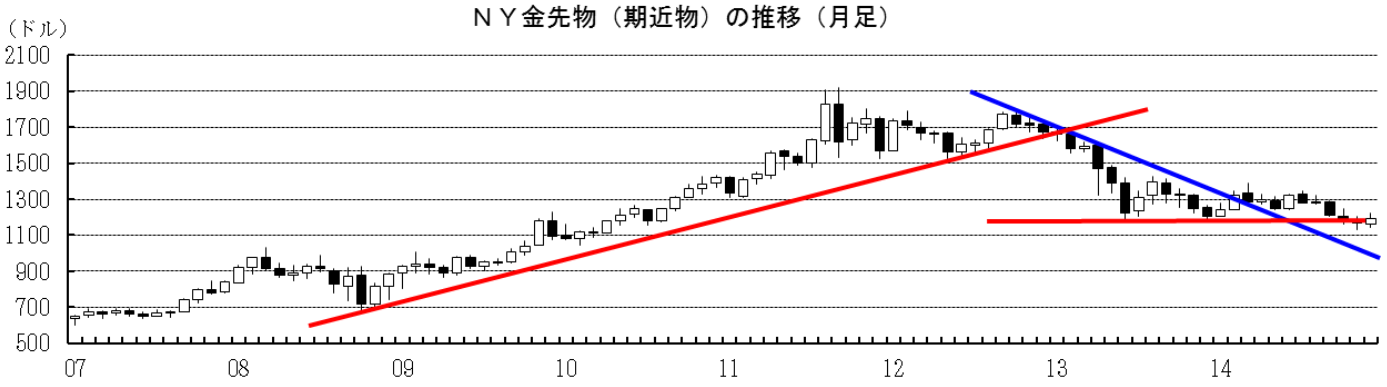

本資料は情報提供を目的として作成されたものであり、投資勧誘を目的としたものではありません。作成時点で、第一生命経済研究所経済調査部が信ずるに足ると判断した情報に基づき作成していますが、その正確性、完全性に対する責任は負いません。見通しは予告なく変更されることがあります。また、記載された内容は、第一生命ないしはその関連会社の投資方針と常に整合的であるとは限りません。