Market Watching

市場レポート

テーマ：Weekly Market Report（2014年10月13日～）　発表日：2014年10月14日（火）

～米景気は懸念されるほどの状態ではない～

第一生命経済研究所　経済調査部
担当　嶌峰　義清　(03-5221-4521)

今週のスケジュール

今週の経済指標・イベント・注目材料

発表日	国	指標・イベント	注目度	ｺﾝｾﾝｻｽ	レンジ	前回	備考
10月13日(月)	日本	祝日					
	欧州	ユーロ圏財務相会合					
	米国	米債券市場休場					
	他	中国貿易統計（9月）・輸出	★★	＋12.0%	＋7.7～＋16.6%	＋9.4%	前年同月比
		・輸入	★★	▲2.0%	▲5.4～＋2.2%	▲2.4%	前年同月比
10月14日(火)	日本	企業物価指数（9月）・国内		▲0.1%	▲0.3～＋0.1%	▲0.2%	.
	欧州	独ＺＥＷ景況指数（10月）・期待指数	★	0.0	▲10.0～＋8.0	＋6.9	
		英消費者物価（9月）		＋1.4%	＋1.1～＋1.5%	＋1.5%	前年比
		欧鉱工業生産（8月）		▲1.6%	▲2.5～▲0.7%	＋1.0%	前月比
		ドラギＥＣＢ総裁講演	★★★				
		ＥＵ財務相理事会					
		ＥＣＢ国債購入策公聴会（ＥＵ司法裁判所）	★★				
	米国	－					
10月15日(水)	日本	30年債入札	★				
	欧州	ドラギＥＣＢ総裁講演	★★★				
	米国	小売売上高（9月）	★★★	▲0.1%	▲0.5～＋0.7%	＋0.6%	前月比
		同除自動車	★	＋0.2%	＋0.1～＋0.4%	＋0.3%	前月比
		生産者物価（8月）・最終財		＋0.2%	▲0.1～＋0.4%	0.0%	前月比
		同コア		＋0.1%	＋0.1～＋0.2%	＋0.1%	前月比
		ＮＹ連銀製造業景気指数（4月）	★	＋20.0	＋15.0～＋23.0	＋28.0	
		企業在庫（2月）		＋0.4%	＋0.2～＋0.6%	＋0.4%	前月比
		ベージュブック	★★★				
	他	中国消費者物価（9月）		＋1.7%	＋1.5～＋2.1%	＋2.0%	前年同月比
10月16日(木)	日本	ロイター短観・製造業（10月）				＋10	DI
		・非製造業（10月）				＋22	DI
	欧州	欧消費者物価（9月）：確定値		＋0.3%	＋0.2～＋0.3%	＋0.3%	前年比
	米国	鉱工業生産（9月）	★	＋0.4%	＋0.1～＋0.5%	▲0.1%	前月比
		フィラデルフィア連銀景況指数（9月）		＋20.0	＋12.0～＋24.0	＋22.5	
		フィラデルフィア連銀総裁講演					
		アトランタ連銀総裁講演					
		ミネアポリス連銀総裁講演					
		カンザスシティ連銀総裁講演					
		セントルイス連銀総裁講演					
10月17日(金)	日本	黒田日銀総裁挨拶	★				
		５年債入札	★				
	欧州	－					
	米国	住宅着工（9月）	★	100.0	96.4～110.0	95.6	万戸
		ミシガン大学消費者センチメント（10月速報）	★	84.2	80.0～86.0	84.6	
		イエレンＦＲＢ議長講演	★★★				
		ボストン連銀総裁講演					
10月18日(土)		－					
10月19日(日)		－					

（注）市場コンセンサス、予測レンジは各種ベンダー調査に基づく
注目度は筆者

【先週の動き】

先週は、前週に引き続き世界的に株価が下落。ＩＭＦが米国以外の世界景気見通しを下方修正したことに加え、米国ではＦＯＭＣ議事録で米国以外の景気の下ぶれリスクと、それに伴うドル高の進展で、米輸出環

本資料は情報提供を目的として作成されたものであり、投資勧誘を目的としたものではありません。作成時点で、第一生命経済研究所経済調査部が信ずるに足ると判断した情報に基づき作成していますが、その正確性、完全性に対する責任は負いません。見通しは予告なく変更されることがあります。また、記載された内容は、第一生命ないしはその関連会社の投資方針と常に整合的であるとは限りません。

境が悪化して景気の足を引っ張ることが懸念されていることが明らかとなり、米景気に対する不安感も台頭した。また、同懸念からドル高に対する警戒感が広がり、ドルは対円を中心に下落した。

【今週の動き】

今週は、米国で主要月次指標の発表が続く。総じて底堅い内容が見込まれ、市場予想通りであれば行き過ぎた景気に対する警戒感はやや薄れよう。ここのところの株価の下げは急なだけに、見直しの動きが入る余地はある。米国の景況感については、ベージュブックの注目度も高い。緊縮気味の財政政策が景気の足を引っ張る日欧景気はともかく、米景気に対する不安感が薄らげば、為替市場では対円や対ユーロでのドル安には歯止めがかかろう。

［債券市場］

		直近値	直近までの変化率			過去の動き							
						月間						週間	
			１年前～	１月前～	前週末～	６カ月前	５カ月前	４カ月前	３カ月前	２カ月前	１カ月前	３週前	２週前
２年	日本	0.060	▲5	▲2	▲0	+0	▲0	▲2	▲1	+1	+0	▲0	▲0
	米国	0.424	+8	▲14	▲13	▲1	▲4	+8	***+7***	▲4	+8	+1	▲2
	イギリス	0.702	***+27***	▲9	▲10	▲2	▲2	***+20***	▲3	▲0	▲1	▲3	▲5
	ドイツ	-0.055	▲24	+1	+1	▲2	▲8	▲4	▲0	▲5	▲5	▲0	+0
	スペイン	0.394	▲103	+6	+6	***+3***	▲2	**▲26**	▲14	▲10	***+11***	+4	▲1
	ポルトガル	0.569	**▲416**	▲1	+8	**▲24**	▲2	▲21	▲15	***+9***	**▲36**	▲9	+4
	イタリア	0.433	▲122	***+11***	+5	▲3	▲5	▲17	▲12	▲11	▲0	***+4***	+1
	アイルランド	0.040	▲109	+0	+3	▲14	+1	▲22	▲18	▲3	▲3	▲3	***+5***
	ポーランド	1.797	▲118	**▲24**	**▲18**	▲10	**▲18**	▲21	▲2	**▲30**	▲19	▲8	+4
	カナダ	1.052	▲16	▲10	▲8	▲1	▲1	+6	▲1	+1	+2	▲4	▲0
	オーストラリア	2.554	▲26	▲11	▲7	▲8	▲12	▲10	+6	▲6	+5	**▲13**	+3
	韓国	2.390	▲41	▲3	***+21***	▲0	▲3	▲10	**▲20**	▲1	▲20	▲3	**▲9**
	タイ	2.309	▲53	▲12	▲6	▲9	***+30***	+9	+2	▲3	▲8	▲3	▲2
10年	日本	0.500	***▲16***	▲5	▲2	▲2	▲5	▲1	▲3	▲4	+4	▲5	+1
	米国	2.280	▲40	▲26	▲15	▲7	▲17	+5	+3	▲21	+15	▲5	▲9
	イギリス	2.217	▲53	▲29	▲17	▲7	▲9	***+10***	▲7	▲23	+6	▲8	▲8
	ドイツ	0.887	▲98	▲16	▲4	▲10	▲11	▲11	▲9	▲27	+6	▲7	▲5
	ギリシャ	6.601	▲248	***+97***	***+26***	▲41	+11	**▲31**	***+7***	▲21	***+81***	***+39***	***+18***
	スペイン	2.068	▲227	▲20	▲4	▲22	▲16	▲19	**▲16**	▲28	▲9	▲0	▲9
	ポルトガル	2.957	**▲344**	▲25	▲9	**▲43**	▲2	+2	▲4	▲39	▲6	▲8	▲5
	イタリア	2.323	▲202	▲8	+2	▲23	▲10	▲12	▲15	▲26	▲10	+2	▲8
	アイルランド	1.692	▲204	▲3	+4	▲20	▲20	▲26	▲15	**▲43**	▲13	▲8	▲1
	ポーランド	2.754	▲170	▲23	**▲29**	▲21	**▲36**	▲22	▲4	▲29	▲6	▲15	+4
	カナダ	2.013	▲58	▲19	▲8	▲5	▲16	▲1	▲8	▲16	+15	▲8	▲7
	オーストラリア	3.331	▲83	▲23	▲13	▲13	▲29	▲12	▲4	▲21	+19	**▲24**	▲3
	韓国	3.059	▲45	▲1	+23	***+0***	▲19	▲17	▲12	***▲2***	**▲18**	▲11	▲9
	タイ	3.393	▲47	**▲30**	▲8	▲16	***+26***	+0	▲10	▲4	▲12	▲7	**▲13**
長短スプレッド	日本	+44.0	▲11	▲3	▲2	▲2	▲5	+1	▲3	▲5	+3	▲4	+1
	米国	+185.7	▲48	▲12	▲2	▲6	▲13	▲3	▲4	▲18	+7	▲6	▲8
	イギリス	+151.5	▲81	▲20	▲7	▲5	▲7	▲10	▲4	▲23	+7	▲5	▲3
	ドイツ	+94.2	▲75	▲17	▲5	▲8	▲3	▲8	▲9	▲21	+11	▲7	▲5
	スペイン	+167.4	▲124	▲25	▲10	▲24	▲15	+7	▲2	▲18	▲20	▲4	▲8
	ポルトガル	+238.8	+72	▲24	▲17	▲19	+0	+24	+11	▲47	+30	+2	▲9
	イタリア	+189.0	▲80	▲19	▲3	▲20	▲5	+5	▲3	▲15	▲10	▲3	▲8
	ポーランド	+95.7	▲52	+1	▲11	▲10	▲18	▲1	▲2	+1	+13	▲8	▲1
	カナダ	+96.1	▲42	▲9	▲0	▲5	▲15	▲6	▲7	▲17	+13	▲4	▲7
	オーストラリア	+77.7	▲57	▲13	▲5	▲6	▲17	▲1	▲10	▲15	+14	▲11	▲6
	韓国	+66.9	▲4	+2	+2	+1	▲15	▲7	+8	▲1	+2	▲8	▲0
	タイ	+108.4	+6	▲17	▲2	▲7	▲3	▲9	▲12	▲1	▲4	▲4	▲10

（注）「変化幅」は、直近値までの変化幅。プラスは金利の上昇を示す。
「過去の動き」は当該期間の変化幅（例：４週前＝４週間前の週間変化幅、６カ月前＝６カ月前の月間変化幅）を示す。
直近値の単位は%、ただし長短スプレッドはbp。直近値以外の単位はbp。
網掛け太字は当該期間で最も低下幅の大きい（上昇幅の低い）金利、太斜字は最も上昇幅の大きい（低下幅の低い）金利を示す。

本資料は情報提供を目的として作成されたものであり、投資勧誘を目的としたものではありません。作成時点で、第一生命経済研究所経済調査部が信ずるに足ると判断した情報に基づき作成していますが、その正確性、完全性に対する責任は負いません。見通しは予告なく変更されることがあります。また、記載された内容は、第一生命ないしはその関連会社の投資方針と常に整合的であるとは限りません。

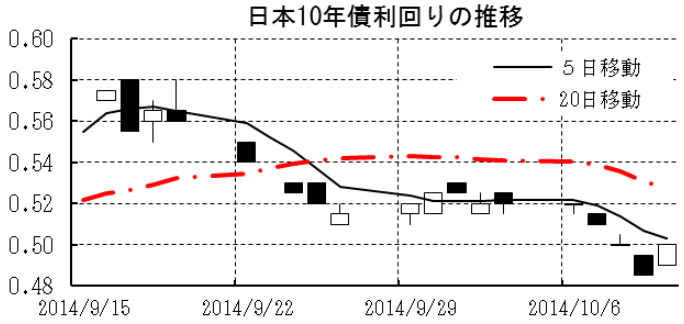

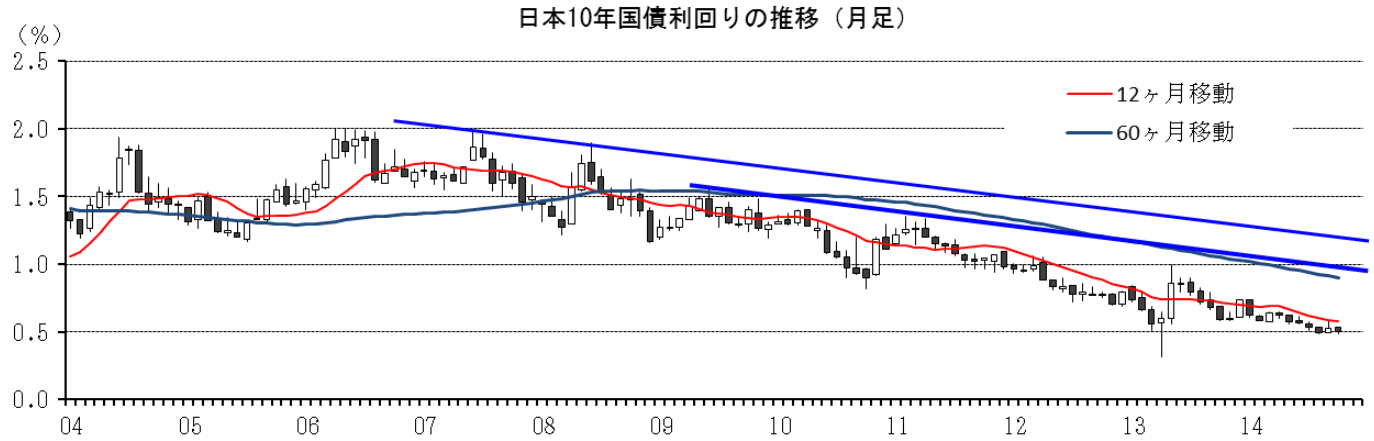

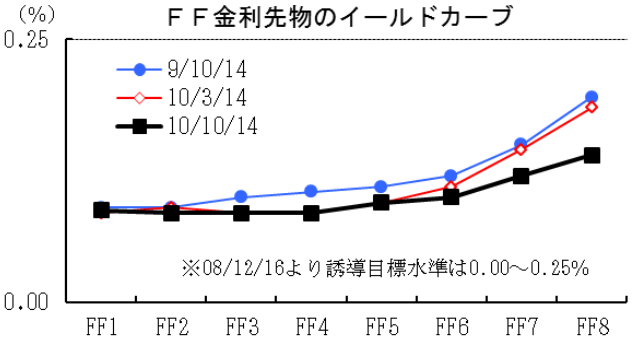

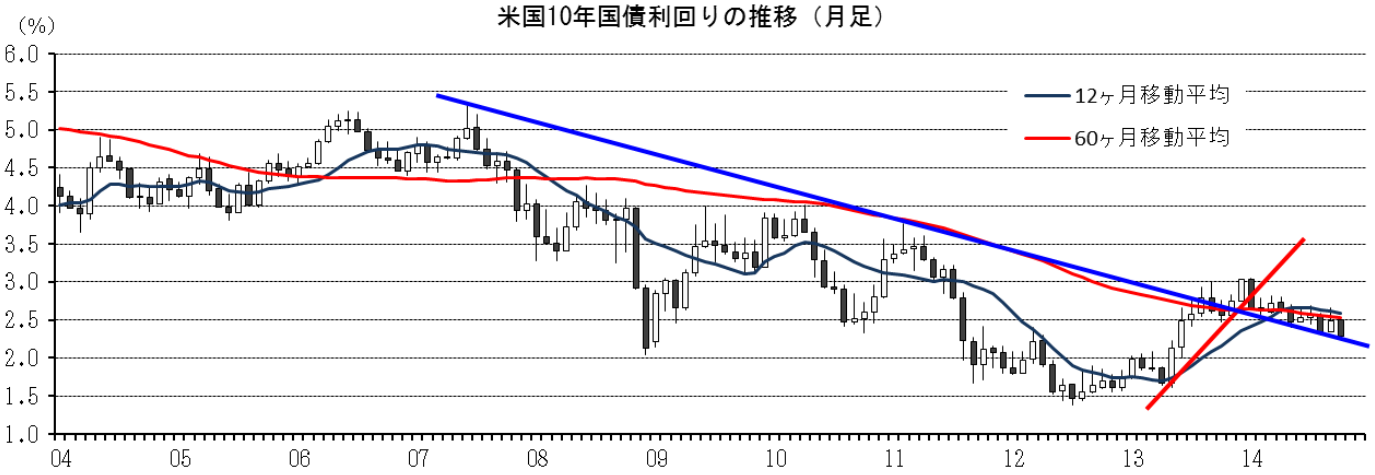

本資料は情報提供を目的として作成されたものであり、投資勧誘を目的としたものではありません。作成時点で、第一生命経済研究所経済調査部が信ずるに足ると判断した情報に基づき作成していますが、その正確性、完全性に対する責任は負いません。見通しは予告なく変更されることがあります。また、記載された内容は、第一生命ないしはその関連会社の投資方針と常に整合的であるとは限りません。

［株式市場］

		直近値	直近までの変化率			過去の動き							
						月間						週間	
			１年前～	１月前～	前週末～	６カ月前	５カ月前	４カ月前	３カ月前	２カ月前	１カ月前	３週前	２週前
日本	日経平均	15300.55	＋7.8	▲3.1	▲2.6	▲3.5	＋2.3	＋3.6	＋3.0	▲1.3	＋4.9	▲0.6	▲3.2
	TOPIX	1243.09	＋5.5	▲4.9	▲3.1	▲3.4	＋3.4	＋5.1	＋2.1	▲0.9	＋3.8	＋0.0	▲3.7
	日経店頭	2208.22	＋17.4	▲4.1	▲3.0	▲2.5	＋2.8	**＋7.3**	＋2.9	＋3.4	＋1.4	▲0.1	▲2.7
米国	ＮＹダウ	16544.10	＋9.4	▲3.1	▲2.7	＋0.7	＋0.8	＋0.7	▲1.6	＋3.2	▲0.3	▲1.0	▲0.6
	ＳＰ500	1906.13	＋12.6	▲4.5	▲3.1	＋0.6	＋2.1	＋1.9	▲1.5	＋3.8	▲1.6	▲1.4	▲0.8
	ナスダック	4276.24	＋13.7	▲6.8	▲4.5	▲2.0	＋3.1	＋3.9	▲0.9	＋4.8	▲1.9	▲1.5	▲0.8
	ﾌｨﾗﾃﾞﾙﾌｨｱ半導体	561.40	＋13.1	▲13.2	▲9.9	▲1.8	＋4.1	＋6.1	▲4.5	＋6.2	▲1.1	▲1.0	▲3.1
イギリス	ＦＴ100	6339.97	▲1.4	▲7.2	▲2.9	＋2.8	＋1.0	▲1.5	▲0.2	＋1.3	▲2.9	▲2.8	▲1.8
ドイツ	ＤＡＸ	8788.81	＋1.2	▲9.4	▲4.4	＋0.5	＋3.5	▲1.1	▲4.3	＋0.7	＋0.0	***▲3.2***	▲3.1
欧州	ダウ欧州50	2884.42	＋4.5	▲6.2	▲3.7	＋2.1	＋1.9	▲0.6	▲1.2	＋2.2	＋0.7	▲1.5	▲2.2
ﾎﾟｰﾗﾝﾄﾞ	ﾜﾙｼｬﾜWIG	52734.24	＋1.8	▲3.3	▲1.9	▲0.9	＋0.3	▲0.3	▲3.7	＋3.7	＋5.8	▲1.9	▲1.5
ロシア	ＲＴ	1064.29	***▲28.4***	***▲14.1***	▲2.5	***▲5.7***	＋12.1	＋5.4	***▲10.7***	***▲2.4***	▲5.6	▲1.2	▲5.5
メキシコ	ボルサ	43435.73	＋7.3	▲5.4	▲2.8	＋0.6	＋1.6	＋3.3	＋2.5	＋4.1	▲1.4	▲1.9	▲0.5
ブラジル	ボベスパ	55311.59	＋4.4	▲5.0	**＋1.4**	＋2.4	***▲0.8***	＋3.8	＋5.0	＋9.8	***▲11.7***	▲1.0	▲4.7
ｱﾙｾﾞﾝﾁﾝ	メルバル	10040.24	**＋94.4**	▲6.8	***▲12.1***	＋6.4	**＋13.7**	＋2.3	＋3.8	**＋19.9**	**＋27.8**	**＋8.2**	***▲8.9***
ｵｰｽﾄﾗﾘｱ	ＡＳ200	5188.25	＋0.8	▲6.9	▲2.4	＋1.7	＋0.1	▲1.8	＋4.4	▲0.1	▲5.9	▲2.2	＋0.1
香港	ハンセン	23088.54	＋0.6	▲6.5	＋0.1	▲0.1	＋4.3	＋0.5	＋6.8	▲0.1	▲7.3	▲2.6	▲2.6
韓国	総合	1940.92	▲3.0	▲5.3	▲1.8	▲1.2	＋1.7	＋0.4	＋3.7	▲0.4	▲2.3	▲1.1	▲2.7
台湾	加権	8966.44	＋7.5	▲4.2	▲1.5	▲0.7	＋3.2	＋3.5	▲0.8	＋1.3	▲5.0	▲2.7	**＋1.3**
タイ	ＳＥＴ	1552.72	＋6.9	▲1.9	▲1.1	＋2.8	＋0.1	＋4.9	＋1.1	＋3.9	＋1.5	＋1.0	▲1.9
インド	ﾑﾝﾊﾞｲSENSEX30	26297.38	＋29.7	▲2.8	▲1.0	＋0.3	＋8.0	＋4.9	＋1.9	＋2.9	▲0.0	▲1.7	▲0.2
中国	上海総合	2374.54	＋8.4	**＋2.4**	＋0.7	▲0.3	＋0.6	＋0.4	＋7.5	＋0.7	＋6.3	＋0.8	＋0.4
ＵＡＥ	ドバイ金融市場	4942.89	＋74.6	＋0.6	▲0.3	**＋13.7**	＋0.6	***▲22.5***	**＋22.6**	＋4.8	▲0.4	▲0.9	▲1.9

（注）「変化率」は、直近値までの変化率。プラスは株価の上昇を示す。
「過去の動き」は当該期間の変化率（例：４週前＝４週間前の週間変化率、６カ月前＝６カ月前の月間変化率）を示す。
直近値以外の単位は%。
網掛け太字は当該期間で最も上昇率の大きい（下落率の低い）株価、太斜字は最も下落率の大きい（上昇率の低い）株価を示す。

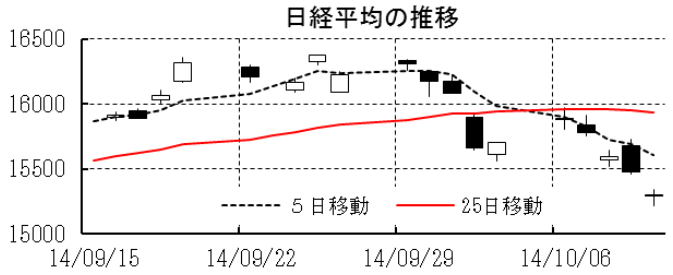

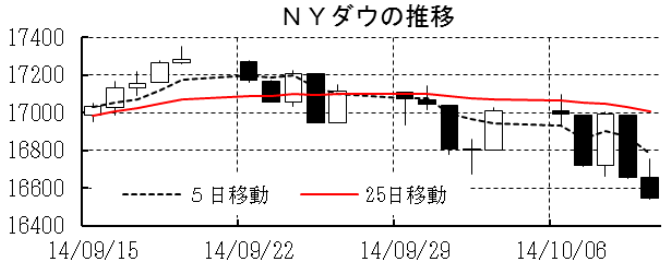

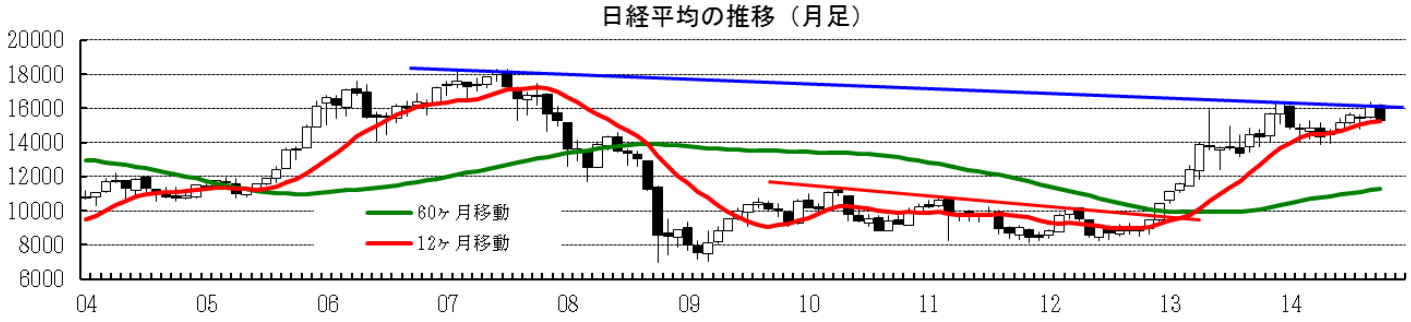

本資料は情報提供を目的として作成されたものであり、投資勧誘を目的としたものではありません。作成時点で、第一生命経済研究所経済調査部が信ずるに足ると判断した情報に基づき作成していますが、その正確性、完全性に対する責任は負いません。見通しは予告なく変更されることがあります。また、記載された内容は、第一生命ないしはその関連会社の投資方針と常に整合的であるとは限りません。

［為替］

	直近値	直近までの変化率			過去の動き							
					月間						週間	
		１年前～	１月前～	前週末～	６カ月前	５カ月前	４カ月前	３カ月前	２カ月前	１カ月前	３週前	２週前
日本円	107.66	▲9.7	▲0.7	＋1.9	＋1.0	＋0.4	＋0.4	▲1.5	▲1.3	▲5.3	▲0.2	▲0.4
ユーロ	1.2629	▲6.6	▲2.2	＋0.9	＋0.7	***▲1.7***	＋0.4	▲2.2	▲1.9	▲3.8	▲1.1	▲1.3
イギリスポンド	1.6076	**＋0.7**	▲0.8	＋0.7	＋1.3	▲0.7	＋2.1	▲1.3	▲1.7	▲2.3	▲0.2	▲1.7
スイスフラン	0.9571	▲4.9	▲2.2	＋1.1	＋0.5	▲1.7	＋0.9	▲2.5	▲1.1	▲4.0	▲1.1	▲1.7
ポーランドズロチ	3.3188	▲7.2	▲2.1	＋0.9	▲0.2	▲0.3	＋0.1	▲2.7	▲2.7	▲3.2	▲1.1	▲1.5
ロシアルーブル	40.344	▲25.4	***▲8.2***	▲0.5	***▲1.6***	**＋2.0**	＋2.7	***▲5.1***	***▲3.7***	▲6.9	▲1.9	***▲2.6***
カナダドル	1.1200	▲7.7	▲2.4	＋0.4	＋0.8	＋1.1	＋1.6	▲2.2	＋0.2	▲2.9	▲1.7	▲0.8
メキシコペソ	13.480	▲2.9	▲2.2	＋0.1	▲0.2	＋1.7	▲0.9	▲1.9	＋1.0	▲2.6	▲1.7	▲0.4
ブラジルレアル	2.408	▲10.4	▲4.9	**＋2.7**	＋1.8	▲0.4	＋1.3	▲2.4	＋1.4	***▲9.3***	▲2.2	▲2.2
アルゼンチンペソ	8.476	***▲45.4***	▲0.9	▲0.4	▲0.0	▲1.0	▲0.7	▲1.0	▲2.3	▲0.4	▲0.3	**＋0.0**
ＮＺドル	0.782	▲5.6	▲4.9	＋0.7	▲0.6	▲1.4	**＋3.0**	▲3.0	▲1.6	▲6.6	***▲3.2***	▲1.3
オーストラリアドル	0.8687	▲8.1	▲5.1	＋0.1	＋0.3	＋0.2	＋1.3	▲1.5	＋0.5	▲6.4	▲1.8	▲1.0
韓国ウォン	1073.56	▲0.2	▲4.0	***▲0.6***	**＋2.9**	＋1.1	＋0.9	▲2.0	**＋1.8**	▲4.3	▲0.5	▲1.7
台湾ドル	30.422	▲3.4	▲1.4	＋0.3	＋1.0	＋0.5	＋0.6	▲0.6	＋0.6	▲1.8	▲0.3	▲0.6
シンガポールドル	1.2766	▲2.3	▲1.0	＋0.5	＋0.3	▲0.0	＋0.6	▲0.1	▲0.1	▲2.2	▲0.6	▲0.6
タイバーツ	32.47	▲3.6	▲0.9	＋0.5	＋0.1	▲1.3	＋1.1	＋0.8	＋0.8	▲1.5	▲0.4	▲1.0
インドネシアルピア	12220	▲10.5	▲3.4	▲0.3	▲1.4	▲1.0	***▲1.5***	**＋2.4**	▲1.1	▲4.2	▲1.2	▲0.5
インドルピー	61.28	▲0.4	▲0.8	＋0.7	▲0.8	＋1.7	▲1.3	▲1.4	＋0.5	▲2.2	▲0.8	▲0.5
中国人民元	6.130	▲0.2	**▲0.00**	＋0.10	▲0.67	＋0.19	＋0.69	＋0.49	＋0.47	**＋0.11**	**＋0.22**	▲0.15

（注）為替レートは全て対ドルレート。ただし、ユーロ、ポンド、豪ドル、ＮＺドルは当該通貨から見たドル建て。
「変化率」は、直近値までの変化率。すべてプラスは当該通貨の増価を示す。
「過去の動き」は当該期間の変化率（例：４週前＝４週間前の週間変化率、６カ月前＝６カ月前の月間変化率）を示す。
直近値以外の単位は%。
網掛け太字は当該期間で最も上昇率の大きい（下落率の低い）通貨、太斜字は最も下落率の大きい（上昇率の低い）通貨を示す。

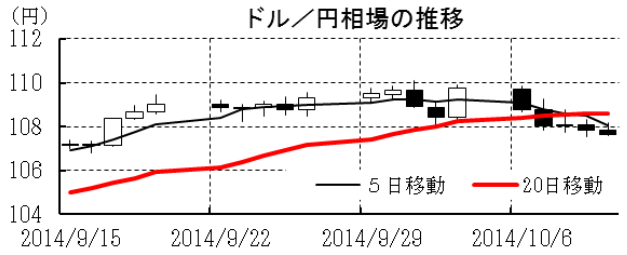

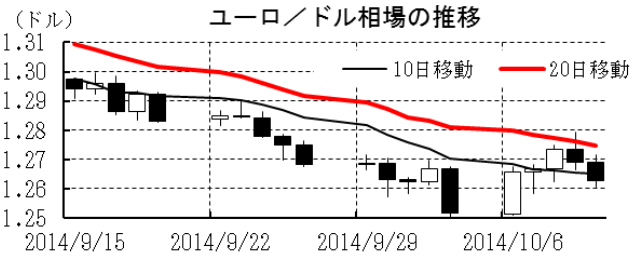

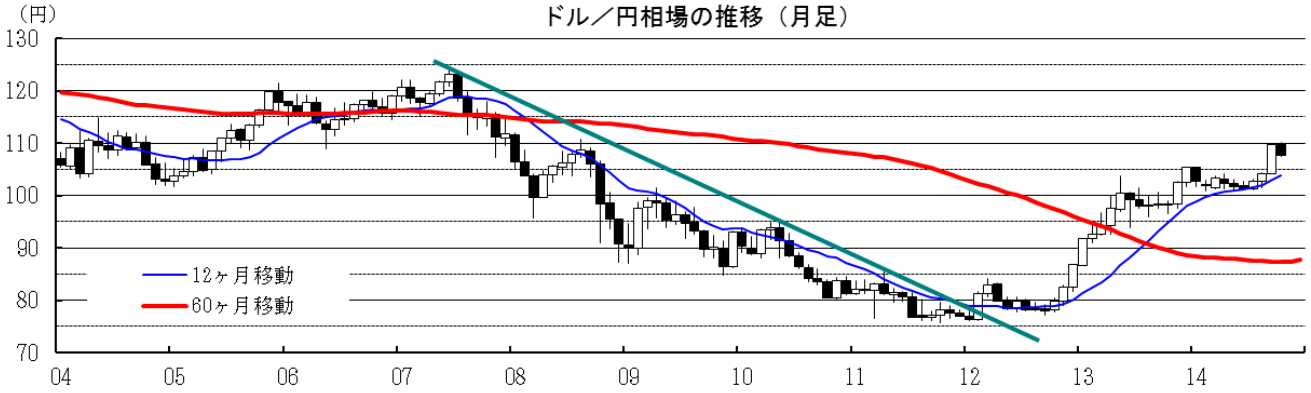

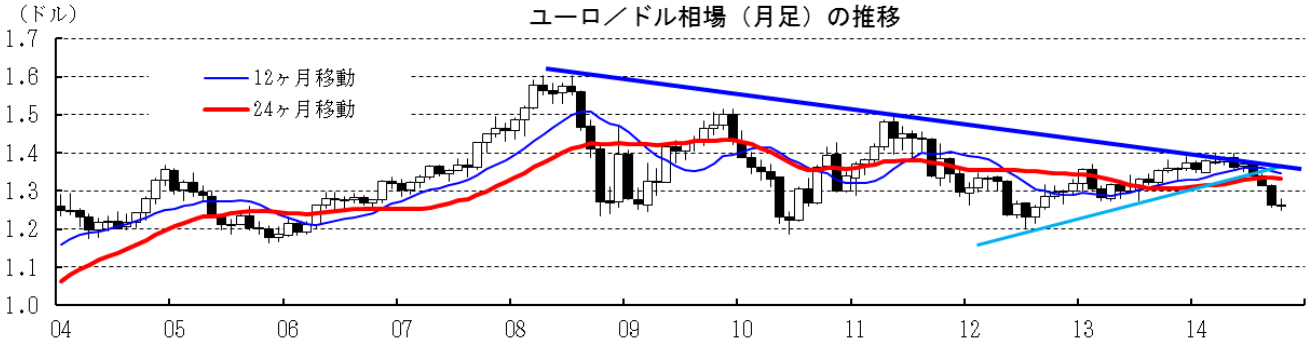

本資料は情報提供を目的として作成されたものであり、投資勧誘を目的としたものではありません。作成時点で、第一生命経済研究所経済調査部が信ずるに足ると判断した情報に基づき作成していますが、その正確性、完全性に対する責任は負いません。見通しは予告なく変更されることがあります。また、記載された内容は、第一生命ないしはその関連会社の投資方針と常に整合的であるとは限りません。

［商品］	直近値	直近までの変化率			過去の動き							
					月間						週間	
		１年前～	１月前～	前週末～	６カ月前	５カ月前	４カ月前	３カ月前	２カ月前	１カ月前	３週前	２週前
ＷＴＩ	85.82	▲16.7	▲6.4	***▲4.4***	▲1.8	＋3.0	＋2.6	▲6.8	▲2.3	▲5.0	**＋1.2**	▲4.1
北海ブレント	90.21	▲19.3	▲8.0	▲2.3	＋0.3	＋1.2	＋2.7	▲5.6	▲2.7	▲8.3	▲1.4	▲4.8
ドバイ	88.28	▲17.0	▲9.2	▲4.2	＋0.2	＋1.5	＋2.4	▲4.8	▲2.7	▲5.5	▲0.6	▲2.8
ＯＰＥＣバスケット	88.27	▲18.0	▲8.0	▲2.3	▲0.1	＋1.9	＋2.5	▲4.6	▲3.5	▲5.8	▲0.3	▲4.0
金（ＮＹ）	1221.0	▲5.8	▲1.9	＋2.4	＋1.0	▲3.9	＋6.1	▲3.1	＋0.4	▲5.9	▲0.1	▲1.8
銅（ＬＤＮ）	6,645	▲7.0	▲3.3	＋0.0	▲0.0	＋3.1	＋2.5	＋1.4	▲1.9	**▲4.5**	▲1.7	▲1.1
アルミ（ＬＤＮ）	1,930	＋2.6	▲6.3	＋0.8	＋0.8	＋2.1	＋2.9	**＋5.1**	＋5.5	▲6.5	▲1.4	▲1.7
鉛（ＬＤＮ）	2,063	▲0.6	▲2.5	▲0.7	＋1.8	▲0.5	＋3.7	＋2.4	＋0.7	▲6.3	▲0.6	＋0.3
ニッケル（ＬＤＮ）	16,375	**＋19.1**	▲12.6	▲1.1	**＋15.3**	**＋5.0**	▲1.1	▲2.8	＋1.6	▲13.2	▲4.5	▲2.5
スズ（ＬＤＮ）	20,200	▲13.5	▲3.9	▲0.7	＋0.7	＋1.2	▲2.9	＋1.4	▲4.3	▲7.2	▲3.4	▲0.9
銀（ＮＹ、現物）	17.39	▲19.8	▲8.3	＋3.3	***▲2.9***	▲2.0	**＋11.8**	▲3.0	***▲4.5***	▲12.8	▲1.0	▲4.5
プラチナ（ＮＹ、現物）	1,262	▲8.9	▲8.7	＋2.9	＋0.5	＋1.9	＋2.3	▲1.7	▲2.6	▲8.6	▲2.7	***▲5.6***
小麦（シカゴ）	498.50	***▲27.3***	▲3.9	＋2.6	＋2.3	***▲12.0***	***▲10.0***	▲6.1	＋3.8	▲13.2	▲0.1	**＋2.4**
大豆（シカゴ）	339.30	▲20.1	***▲23.2***	**＋10.2**	＋5.1	▲0.7	▲8.4	▲14.6	**＋12.3**	***▲30.7***	***▲5.2***	＋0.3
コーン（シカゴ）	334.00	▲23.8	**▲1.4**	＋3.3	＋2.4	▲9.4	▲8.9	***▲15.9***	＋0.6	▲10.7	▲2.6	＋0.1
ＣＲＢ	275.60	▲4.1	▲2.8	▲0.3	＋1.6	▲1.3	＋2.4	▲5.9	▲0.6	▲4.9	＋0.3	▲1.4
ＪＯＣ	122.16	▲1.1	▲4.8	▲0.7	＋3.6	▲0.3	＋0.2	＋1.0	▲0.8	▲4.5	▲0.8	▲1.0

（注）「変化率」は、直近値までの変化率。プラスは商品価格の上昇を示す。
「過去の動き」は当該期間の変化率（例：４週前＝４週間前の週間変化率、６カ月前＝６カ月前の月間変化率）を示す。
直近値以外の単位は％。
網掛け太字は当該期間で最も上昇率の大きい（下落率の低い）商品、太斜字は最も下落率の大きい（上昇率の低い）商品を示す。

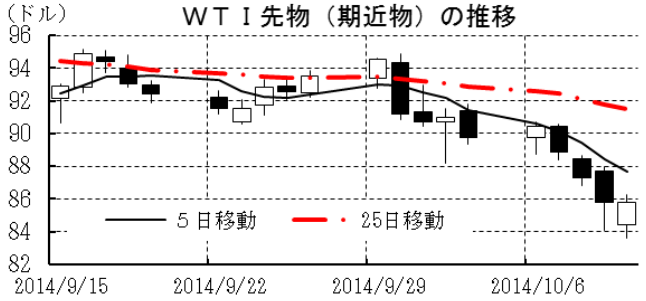

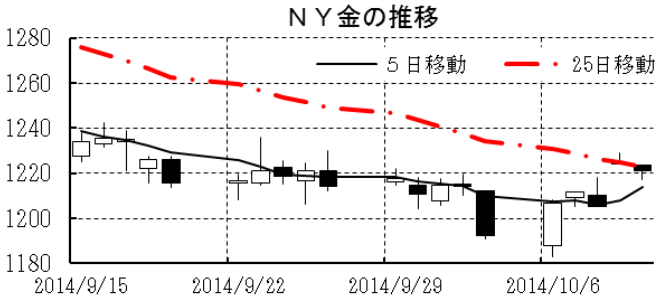

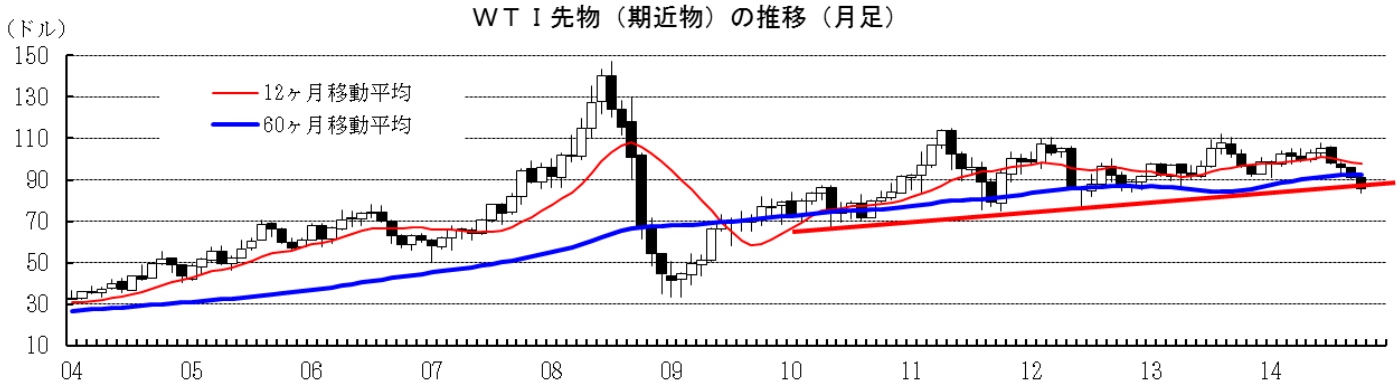

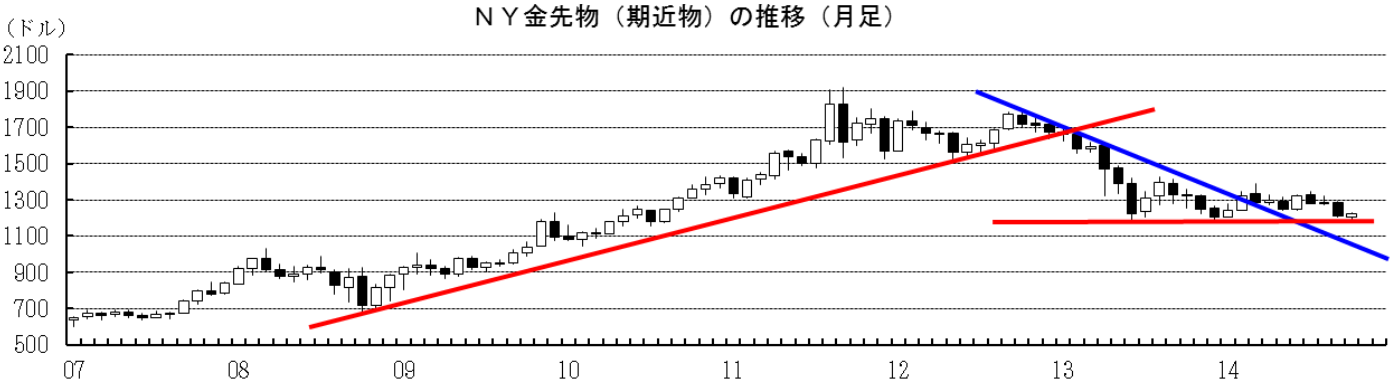

本資料は情報提供を目的として作成されたものであり、投資勧誘を目的としたものではありません。作成時点で、第一生命経済研究所経済調査部が信ずるに足ると判断した情報に基づき作成していますが、その正確性、完全性に対する責任は負いません。見通しは予告なく変更されることがあります。また、記載された内容は、第一生命ないしはその関連会社の投資方針と常に整合的であるとは限りません。