Market Watching

市場レポート

テーマ：Weekly Market Report（2014年4月14日～）　発表日：2014年4月14日（月）

～全面リスクオフとは異なる複雑な市場動向～

第一生命経済研究所　経済調査部
担当　嶌峰　義清　(03-5221-4521)

今週のスケジュール

今週の経済指標・イベント・注目材料

発表日	国	指標・イベント	注目度	ｺﾝｾﾝｻｽ	レンジ	前回	備考
4月14日(月)	日本	－					
	欧州	欧鉱工業生産（2月）		＋0.2%	0.0～＋0.5%	▲0.2%	前月比
		ＥＵ外相理事会					
	米国	小売売上高（3月）	★★★	＋0.8%	▲0.1～＋1.6%	＋0.3%	前月比
		同除自動車	★	＋0.4%	＋0.1～＋1.1%	＋0.3%	前月比
		企業在庫（2月）		＋0.5%	＋0.3～＋0.7%	＋0.4%	前月比
		議会予算局財政赤字見通し	★				
4月15日(火)	日本	５年債入札	★				
	欧州	独ＺＥＷ景況指数（4月）・期待指数	★	＋45.0	＋40.0～＋50.0	＋46.6	
		英消費者物価（3月）		＋1.6%	＋1.5～＋1.8%	＋1.7%	前年比
		ＥＵ国防相会議					
	米国	消費者物価（3月）		＋0.1%	0.0～＋0.3%	＋0.1%	前月比
		同コア	★	＋0.1%	＋0.1～＋0.2%	＋0.1%	前月比
		ＮＹ連銀製造業景気指数（4月）	★	＋8.0	＋4.0～＋10.0	＋6.0	
		対米証券投資（2月）				＋73	億ドル
		イエレンＦＲＢ議長講演	★★★				
		アトランタ連銀総裁講演					
		ボストン連銀総裁講演					
		ミネアポリス連銀総裁講演					
4月16日(水)	日本	黒田日銀総裁挨拶	★★				
	欧州	欧消費者物価（3月）：確定値		＋0.5%	＋0.4～＋0.5%	＋0.5%	前年比
	米国	鉱工業生産（3月）	★	＋0.5%	＋0.1～＋0.7%	＋0.6%	前月比
		設備稼働率		78.8%	78.4～79.1%	78.4%	
		住宅着工（3月）	★	96.8	90.9～102.5	90.7	万戸
		対米証券投資（2月）				＋354	億ドル
		ベージュブック	★★				
		イエレンＦＲＢ議長講演	★★★				
		フィッシャーＦＲＢ副議長講演	★★				
		スタインＦＲＢ理事講演					
		アトランタ連銀総裁講演					
	他	中国実質ＧＤＰ（1-3月）	★★★	＋7.3%	＋6.8～＋7.5%	＋7.7%	前年同期比
		中国小売売上高（3月）		＋12.2%	＋11.0～＋13.4%		前年同月比
		中国鉱工業生産（3月）	★★	＋9.0%	＋7.8～＋9.5%		前年同月比
4月17日(木)	日本	消費動向調査（3月）				38.3	
		ロイター短観・製造業（4月）	★			＋18	DI
		・非製造業（4月）	★			＋31	DI
		日銀全国支店長会議					
		黒田日銀総裁挨拶	★				
		月例経済報告					
		20年債入札	★				
	欧州	－					
	米国	フィラデルフィア連銀景況指数（4月）	★	＋9.5	＋4.8～＋12.0	＋9.0	
		５年インフレ連動債入札					
4月18日(金)	日本	第３次産業活動指数（2月）		▲0.1%	▲1.0～＋0.4%	＋0.9%	前月比
	欧州	休場					
	米国	休場					
4月19日(土)		－					
4月20日(日)		－					

（注）市場コンセンサス、予測レンジは各種ベンダー調査に基づく
　　注目度は筆者

本資料は情報提供を目的として作成されたものであり、投資勧誘を目的としたものではありません。作成時点で、第一生命経済研究所経済調査部が信ずるに足ると判断した情報に基づき作成していますが、その正確性、完全性に対する責任は負いません。見通しは予告なく変更されることがあります。また、記載された内容は、第一生命ないしはその関連会社の投資方針と常に整合的であるとは限りません。

【先週の動き】

先週は、日米欧の先進国で株価が下落。金利は長短とも低下した国が目立った。一方、商品価格は原油を含め上昇したほか、為替市場ではドルが新興国通貨に対しても下落ており、単純なリスクオフとは趣が異なる。市場予想を下回る米企業業績が目立ったことなどが背景で、ドル安（円高）の進展もあって日本株の下落が目立った。

【今週の動き】

今週は、本格化する１～３月期の米企業業績もあって、株式市場は引き続き先進国中心に神経質な展開か。米国では主要月次指標の発表が相次ぐが、これで過度な不安感が緩和するかどうか。イエレンＦＲＢ議長の講演も注目される。全面的なリスクオフ相場とは考えにくいこともあり、一部の割高な株価調整が進展すれば、市場環境も好転すると期待される。

［債券市場］

		直近値	直近までの変化率			過去の動き							
						月間						週間	
			１年前～	１月前～	前週末～	６カ月前	５カ月前	４カ月前	３カ月前	２カ月前	１カ月前	３週前	２週前
２年	日本	0.083	▲4	+1	▲0	▲1	▲1	+1	▲1	▲1	+2	+1	+1
	米国	0.355	+12	▲1	▲6	▲1	▲2	+10	▲5	▲1	+10	+3	▲4
	イギリス	0.620	***+40***	▲3	▲3	▲2	+4	+11	▲7	+0	***+22***	+4	▲6
	ドイツ	0.158	+13	▲1	▲1	▲5	+0	+10	▲15	***+6***	+3	▲6	+2
	スペイン	0.622	▲149	▲7	+1	+1	▲13	+11	▲55	▲18	▲7	▲3	▲10
	ポルトガル	1.210	**▲171**	**▲22**	▲2	**▲138**	**▲42**	**▲8**	**▲83**	**▲72**	**▲40**	**▲8**	▲7
	イタリア	0.795	▲65	▲7	***+10***	▲45	▲26	+7	▲33	▲15	+5	▲6	**▲14**
	アイルランド	0.477	▲65	▲10	▲0	▲45	▲22	▲3	▲12	▲23	▲2	▲3	▲8
	ポーランド	2.938	▲16	▲6	▲3	▲20	+0	***+19***	***+20***	▲16	▲8	▲4	▲4
	カナダ	1.042	+6	+1	▲5	▲8	▲2	+4	▲19	+5	+7	+0	+2
	オーストラリア	2.804	+0	***+1***	**▲6**	***+22***	+3	▲6	+2	+0	+17	***+23***	***+5***
	韓国	2.761	+13	▲2	▲2	+0	***+10***	▲7	+2	▲5	+4	▲1	▲1
	タイ	2.128	▲70	▲12	▲3	▲10	▲10	▲10	▲10	▲10	▲10	▲5	▲0
10年	日本	0.605	+3	***▲2***	▲4	▲9	+1	+14	▲12	▲4	+6	***+3***	+2
	米国	2.625	+84	▲14	▲10	▲6	+19	***+28***	▲38	+0	***+7***	▲2	▲0
	イギリス	2.611	***+84***	▲17	▲7	▲10	+15	+25	▲32	+1	+2	▲2	▲4
	ドイツ	1.504	+20	▲13	▲5	▲11	+2	+24	▲27	▲3	▲6	▲8	+0
	ギリシャ	6.274	**▲508**	**▲72**	***+13***	**▲124**	***+69***	**▲36**	+19	**▲166**	▲38	**▲24**	**▲53**
	スペイン	3.188	▲148	▲13	+4	▲27	+9	+3	▲49	▲15	▲28	▲12	▲9
	ポルトガル	3.964	▲239	▲43	+11	▲46	**▲35**	+27	**▲113**	▲15	**▲78**	▲22	▲19
	イタリア	3.210	▲112	▲19	+4	▲30	▲7	+7	▲36	▲29	▲19	▲11	▲13
	アイルランド	2.933	▲96	▲12	+2	▲38	+2	▲1	▲20	▲21	▲9	▲7	▲8
	ポーランド	4.043	+45	▲22	▲9	▲29	+33	▲17	***+39***	▲35	▲16	▲7	▲8
	カナダ	2.400	+62	▲9	▲9	▲12	+13	+20	▲42	***+9***	+3	▲4	+4
	オーストラリア	4.019	+70	▲16	**▲14**	***+21***	+20	+2	▲24	+2	+6	▲9	***+9***
	韓国	3.534	+62	▲3	▲3	▲6	+31	▲9	+3	▲12	+2	▲5	+5
	タイ	3.583	+17	▲17	▲10	+1	+20	▲21	+10	▲33	+4	▲10	▲1
長短スプレッド	日本	+52.2	+7	▲3	▲3	▲8	+2	+13	▲10	▲3	+5	+2	+1
	米国	+227.0	+71	▲13	▲4	▲4	+21	+19	▲33	+1	▲3	▲5	+4
	イギリス	+199.1	+45	▲14	▲5	▲8	+12	+15	▲25	+1	▲20	▲6	+3
	ドイツ	+134.6	+8	▲13	▲4	▲5	+2	+14	▲13	▲9	▲9	▲2	▲2
	スペイン	+256.6	+1	▲7	+3	▲28	+21	▲8	+6	+3	▲21	▲9	+1
	ポルトガル	+275.4	▲68	▲21	+13	+92	+6	+34	▲30	+57	▲37	▲14	▲12
	イタリア	+241.5	▲47	▲12	▲6	+15	+18	▲1	▲3	▲14	▲24	▲5	+1
	ポーランド	+110.5	+61	▲16	▲6	▲9	+33	▲36	+19	▲18	▲8	▲3	▲5
	カナダ	+135.8	+56	▲9	▲5	▲4	+15	+16	▲23	+3	▲3	▲4	+3
	オーストラリア	+121.5	+70	▲18	▲7	▲1	+17	+8	▲26	+2	▲10	▲32	+3
	韓国	+77.3	+49	▲1	▲0	▲6	+21	▲1	+2	▲6	▲1	▲4	+6
	タイ	+145.5	+87	▲5	▲7	+10	+30	▲11	+19	▲23	+14	▲5	▲1

（注）「変化幅」は、直近値までの変化幅。プラスは金利の上昇を示す。
「過去の動き」は当該期間の変化幅（例：４週前＝４週間前の週間変化幅、６カ月前＝６カ月前の月間変化幅）を示す。
直近値の単位は％、ただし長短スプレッドはbp。直近値以外の単位はbp。
網掛け太字は当該期間で最も低下幅の大きい（上昇幅の低い）金利、太斜字は最も上昇幅の大きい（低下幅の低い）金利を示す。

本資料は情報提供を目的として作成されたものであり、投資勧誘を目的としたものではありません。作成時点で、第一生命経済研究所経済調査部が信ずるに足ると判断した情報に基づき作成していますが、その正確性、完全性に対する責任は負いません。見通しは予告なく変更されることがあります。また、記載された内容は、第一生命ないしはその関連会社の投資方針と常に整合的であるとは限りません。

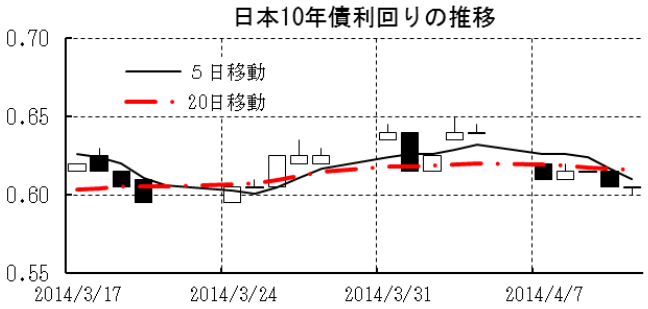

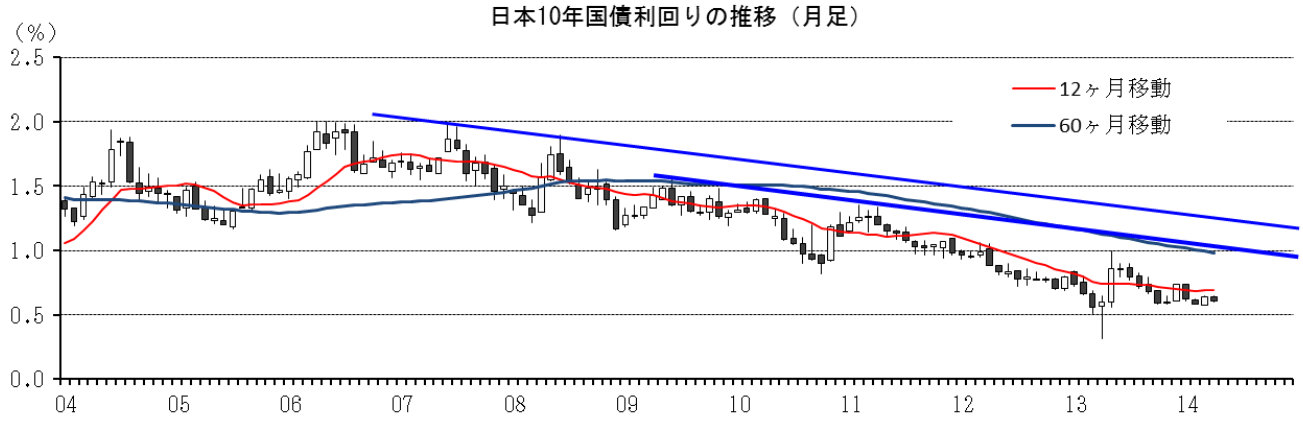

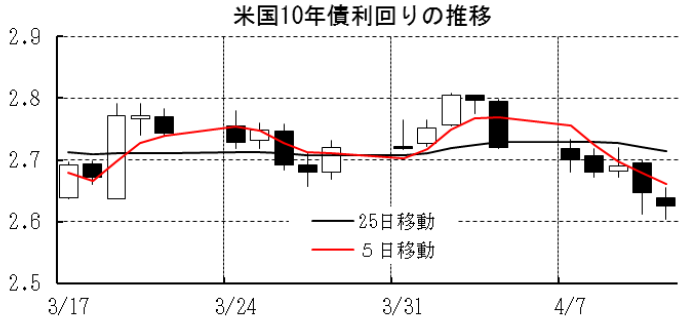

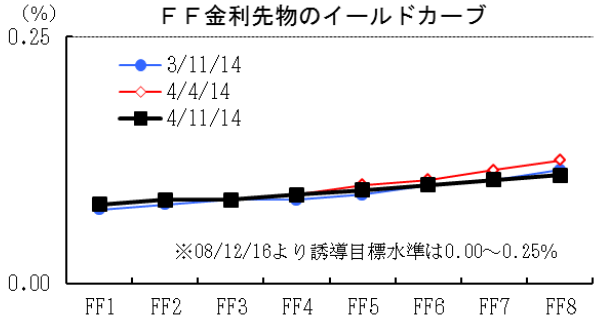

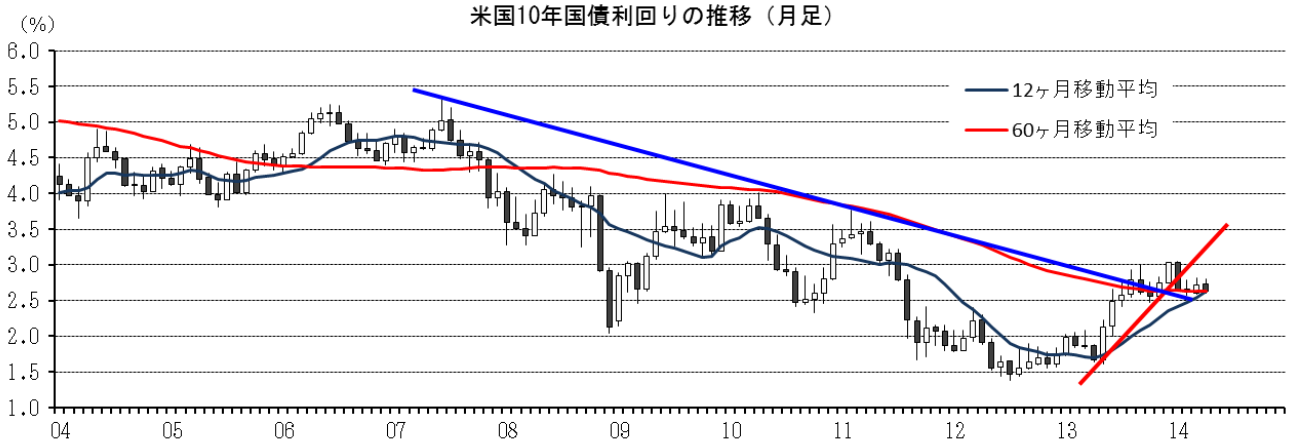

本資料は情報提供を目的として作成されたものであり、投資勧誘を目的としたものではありません。作成時点で、第一生命経済研究所経済調査部が信ずるに足ると判断した情報に基づき作成していますが、その正確性、完全性に対する責任は負いません。見通しは予告なく変更されることがあります。また、記載された内容は、第一生命ないしはその関連会社の投資方針と常に整合的であるとは限りません。

［株式市場］

		直近値	直近までの変化率			過去の動き							
						月間						週間	
			１年前～	１月前～	前週末～	６カ月前	５カ月前	４カ月前	３カ月前	２カ月前	１カ月前	３週前	２週前
日本	日経平均	13960.05	+3.0	▲8.3	▲7.3	▲0.9	+9.3	+4.0	▲8.5	▲0.5	▲0.1	+3.3	+2.5
	TOPIX	1134.09	▲1.2	▲8.0	▲6.7	+0.0	+5.4	+3.5	▲6.3	▲0.7	▲0.7	+3.5	+2.5
	日経店頭	1947.87	+7.8	▲7.1	▲3.8	+1.5	+2.2	+4.0	+2.4	▲1.4	▲3.3	▲0.3	+1.6
米国	ＮＹダウ	16026.75	+7.8	▲2.0	▲2.4	+2.8	+3.5	+3.0	▲5.3	+4.0	+0.8	+0.1	+0.5
	ＳＰ500	1815.69	+14.0	▲2.8	▲2.6	+4.5	+2.8	+2.4	▲3.6	+4.3	+0.7	▲0.5	+0.4
	ナスダック	3999.73	+21.2	▲7.1	▲3.1	+3.9	+3.6	+2.9	▲1.7	+5.0	▲2.5	▲2.8	▲0.7
	ﾌｨﾗﾃﾞﾙﾌｨｱ半導体	560.34	+28.6	▲1.7	▲3.3	+3.3	+0.6	+4.9	▲1.1	+6.5	+4.1	▲0.9	+0.3
イギリス	ＦＴ100	6561.70	+2.3	▲1.9	▲2.0	+4.2	▲1.2	+1.5	▲3.5	+4.6	▲3.1	+0.9	+1.2
ドイツ	ＤＡＸ	9315.29	+18.3	+0.1	▲3.9	+5.1	+4.1	+1.6	▲2.6	+4.1	▲1.4	+2.6	+1.1
欧州	ダウ欧州50	2880.70	+6.6	▲0.2	▲2.5	+3.7	+0.8	+0.6	▲2.3	+4.0	▲1.7	+2.0	+1.3
ﾎﾟｰﾗﾝﾄﾞ	ﾜﾙｼｬﾜWIG	52389.75	+14.7	+2.3	▲0.5	+6.6	+2.0	▲6.3	▲0.9	+5.9	▲2.7	+2.5	+1.6
ロシア	ＲＴ	1204.07	▲15.9	+6.4	▲2.4	+4.2	▲5.3	+2.6	▲9.8	▲2.6	▲3.2	+4.4	+4.0
メキシコ	ボルサ	40380.79	▲9.1	+4.4	▲0.5	+2.1	+3.6	+0.5	▲4.3	▲5.1	+4.3	+0.1	+1.4
ブラジル	ボベスパ	51867.29	▲6.4	+13.5	+1.5	+3.7	▲3.3	▲1.9	▲7.5	▲1.1	+7.1	+5.0	+2.6
ｱﾙｾﾞﾝﾁﾝ	メルバル	6468.57	+85.5	+12.4	+1.3	+8.0	+10.7	▲5.7	+11.6	▲3.9	+10.2	+1.8	+3.0
ｵｰｽﾄﾗﾘｱ	ＡＳ200	5428.65	+8.4	+0.3	+0.1	+4.0	▲1.9	+0.6	▲3.0	+4.1	▲0.2	+0.5	+1.0
香港	ハンセン	23003.64	+4.1	+3.3	+2.2	+1.5	+2.9	▲2.4	▲5.5	+3.6	▲3.0	+2.9	+2.0
韓国	総合	1997.44	+2.4	+1.7	+0.5	+1.7	+0.7	▲1.6	▲3.5	+2.0	+0.3	+2.4	+0.4
台湾	加権	8908.05	+13.4	+2.4	+0.2	+3.4	▲0.5	+2.4	▲1.7	+2.1	+2.4	+2.3	+1.3
タイ	ＳＥＴ	1389.16	▲8.4	+1.8	▲0.2	+4.3	▲5.0	▲5.3	▲1.9	+4.0	+3.8	+0.6	+1.7
インド	ﾑﾝﾊﾞｲSENSEX30	22628.96	+22.0	+3.7	+1.2	+9.2	▲1.8	+1.8	▲3.1	+3.0	+5.8	+2.7	+0.1
中国	上海総合	2130.54	▲4.0	+6.5	+3.5	▲1.5	+3.7	▲4.7	▲3.9	+1.1	▲1.1	▲0.3	+0.8
ＵＡＥ	ドバイ金融市場	4839.39	+144.9	+18.3	+4.8	+5.8	+0.8	+14.4	+11.9	+11.9	+5.5	+1.8	+5.4

（注）「変化率」は、直近値までの変化率。プラスは株価の上昇を示す。
「過去の動き」は当該期間の変化率（例：４週前＝４週間前の週間変化率、６カ月前＝６カ月前の月間変化率）を示す。
直近値以外の単位は％。
網掛け太字は当該期間で最も上昇率の大きい（下落率の低い）株価、太斜字は最も下落率の大きい（上昇率の低い）株価を示す。

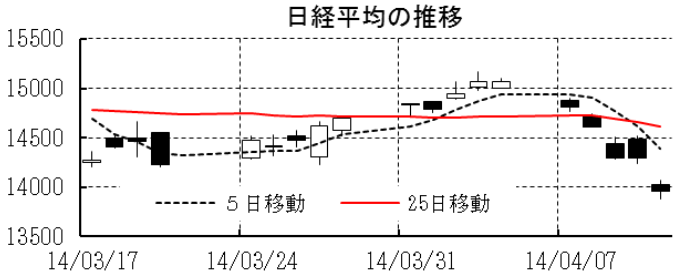

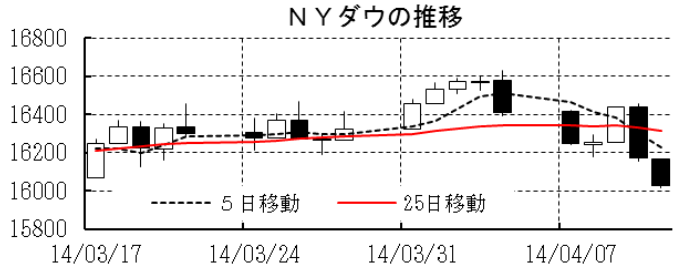

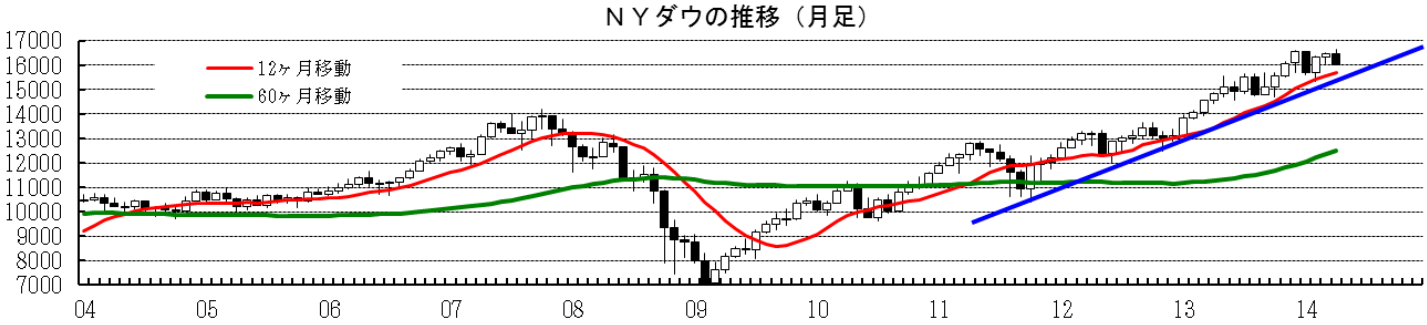

本資料は情報提供を目的として作成されたものであり、投資勧誘を目的としたものではありません。作成時点で、第一生命経済研究所経済調査部が信ずるに足ると判断した情報に基づき作成していますが、その正確性、完全性に対する責任は負いません。見通しは予告なく変更されることがあります。また、記載された内容は、第一生命ないしはその関連会社の投資方針と常に整合的であるとは限りません。

［為替］

	直近値	直近までの変化率			過去の動き							
					月間						週間	
		１年前～	１月前～	前週末～	６カ月前	５カ月前	４カ月前	３カ月前	２カ月前	１カ月前	３週前	２週前
日本円	101.63	▲2.0	+1.3	+1.6	▲0.1	***▲4.1***	▲2.8	**+2.4**	+0.9	▲1.4	***▲0.5***	▲0.4
ユーロ	1.3885	+6.0	+0.2	+1.3	+0.4	+0.1	+1.1	▲1.4	+1.8	▲0.2	▲0.3	▲0.3
イギリスポンド	1.6732	**+8.7**	+0.7	+1.0	▲0.9	+2.1	+1.1	▲0.4	+1.6	▲0.5	+0.9	▲0.4
スイスフラン	0.8763	+5.9	+0.2	**+1.8**	▲0.2	+0.0	+1.6	▲1.2	+2.5	▲0.5	▲0.4	▲0.6
ポーランドズロチ	3.0106	+4.1	+1.2	+0.9	+1.3	▲0.4	**+2.3**	▲3.3	+3.5	▲0.4	+0.3	▲0.1
ロシアルーブル	35.630	▲15.4	+2.3	***▲1.4***	+1.0	▲3.4	+0.8	▲6.4	***▲3.3***	+2.9	+1.3	**+1.8**
カナダドル	1.0981	▲8.7	+1.1	+0.0	▲1.2	▲1.8	▲0.1	▲5.0	+0.8	+0.1	+1.4	+0.7
メキシコペソ	13.043	▲8.3	+1.8	▲0.3	+0.5	▲0.7	+0.5	▲2.5	+0.9	+1.4	+1.2	+0.5
ブラジルレアル	2.218	▲12.3	**+6.2**	+0.8	▲0.9	▲4.3	▲1.2	▲2.0	+3.0	+2.8	**+2.8**	+1.1
アルゼンチンペソ	8.000	***▲55.6***	***▲1.7***	+0.0	***▲2.0***	▲3.9	***▲6.2***	***▲22.8***	+1.7	***▲1.7***	▲0.5	+0.0
ＮＺﾄﾞﾙ	0.869	+0.6	+2.6	+1.0	▲0.4	▲1.7	+1.0	▲0.5	+2.8	+3.3	+1.5	***▲0.7***
オーストラリアドル	0.9397	▲10.9	+4.7	+1.1	+1.5	▲3.7	▲2.1	▲1.4	+1.5	**+3.8**	+1.8	+0.5
韓国ウォン	1039.22	+8.0	+2.9	+1.2	+1.4	+0.3	+0.5	▲2.6	+1.3	+0.2	+0.9	+1.7
台湾ドル	30.096	▲0.5	+0.8	+0.5	+0.3	▲0.5	▲0.7	▲1.7	▲0.0	▲0.4	+0.4	+0.8
シンガポールドル	1.2486	▲0.9	+1.5	+0.8	+1.1	▲1.1	▲0.6	▲1.0	+0.6	+0.8	+1.2	▲0.0
タイバーツ	32.29	▲11.2	+0.2	+0.6	+0.2	▲2.8	▲2.0	▲0.9	+1.3	+0.5	▲0.3	+0.1
インドネシアルピア	11417	▲17.7	▲0.4	▲0.9	**+2.1**	**▲4.2**	▲3.5	▲0.3	**+4.9**	+1.9	+0.3	+0.7
インドルピー	60.35	▲10.7	+1.2	▲0.9	+0.8	▲0.7	+1.0	▲0.9	+1.1	+3.1	+1.8	+0.2
中国人民元	6.211	▲0.2	▲1.16	▲0.01	+0.43	+0.03	+0.60	▲0.08	▲1.43	▲1.16	+0.20	+0.03

（注）為替レートは全て対ドルレート。ただし、ユーロ、ポンド、豪ドル、ＮＺドルは当該通貨から見たドル建て。
「変化率」は、直近値までの変化率。すべてプラスは当該通貨の増価を示す。
「過去の動き」は当該期間の変化率（例：４週前＝４週間前の週間変化率、６カ月前＝６カ月前の月間変化率）を示す。
直近値以外の単位は%。
網掛け太字は当該期間で最も上昇率の大きい（下落率の低い）通貨、太斜字は最も下落率の大きい（上昇率の低い）通貨を示す。

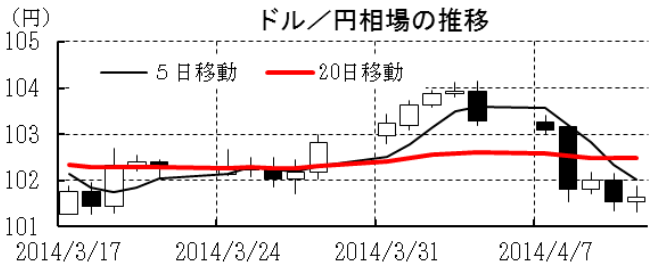

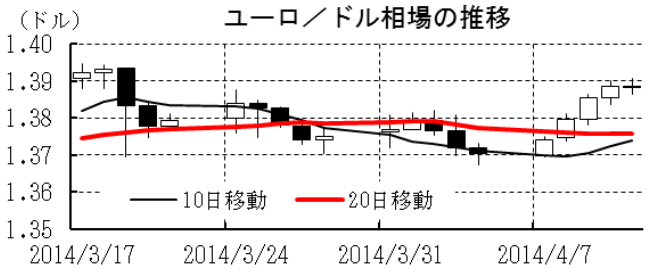

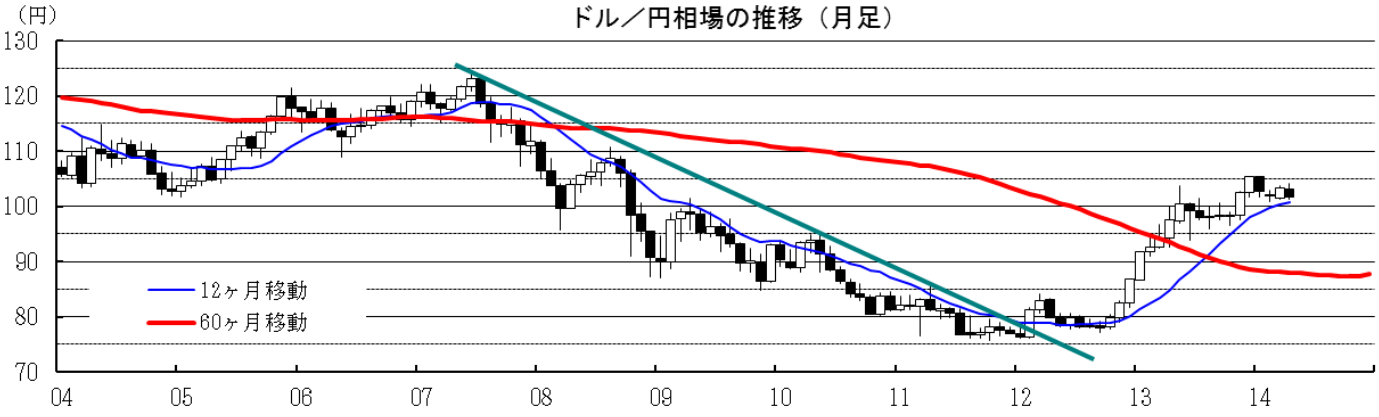

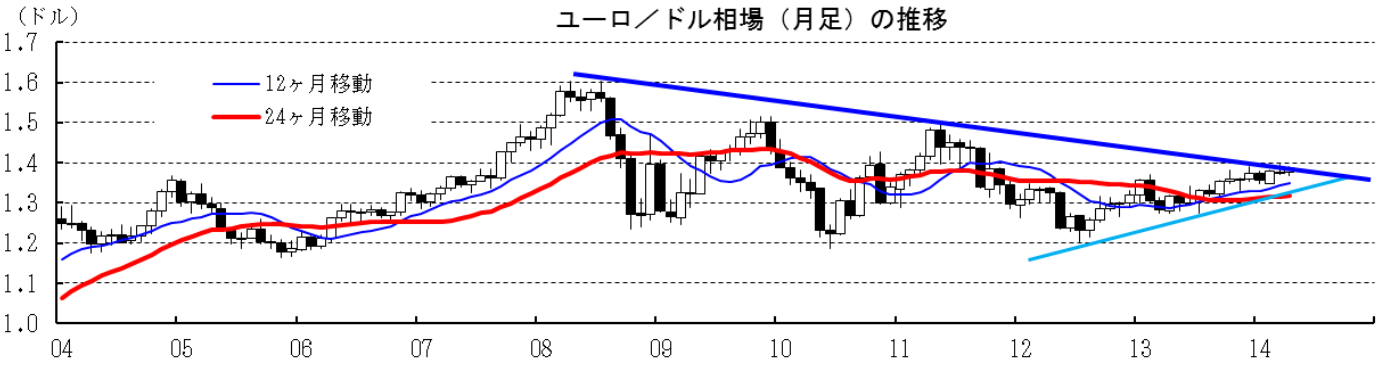

本資料は情報提供を目的として作成されたものであり、投資勧誘を目的としたものではありません。作成時点で、第一生命経済研究所経済調査部が信ずるに足ると判断した情報に基づき作成していますが、その正確性、完全性に対する責任は負いません。見通しは予告なく変更されることがあります。また、記載された内容は、第一生命ないしはその関連会社の投資方針と常に整合的であるとは限りません。

［商品］	直近値	直近までの変化率			過去の動き							
					月間						週間	
		１年前～	１月前～	前週末～	６カ月前	５カ月前	４カ月前	３カ月前	２カ月前	１カ月前	３週前	２週前
ＷＴＩ	103.74	＋10.9	＋3.7	＋2.6	***▲5.8***	***▲3.8***	＋6.1	▲0.9	＋5.2	▲1.0	＋2.2	▲0.5
北海ブレント	107.33	＋2.9	▲1.1	＋0.6	＋0.4	＋0.8	＋1.0	▲4.0	＋2.5	▲1.2	＋1.1	▲1.2
ドバイ	104.07	＋0.6	▲0.4	＋0.7	＋1.7	＋1.8	▲0.9	▲3.3	＋0.9	▲0.6	＋1.0	▲1.4
ＯＰＥＣバスケット	104.33	＋1.8	▲0.0	＋1.2	＋0.7	＋0.7	＋0.8	▲3.3	＋1.4	▲1.7	＋0.9	▲1.1
金（ＮＹ）	1318.7	▲15.7	▲2.1	＋1.2	▲0.2	▲5.5	▲3.9	**＋3.1**	＋6.6	▲2.9	***▲3.2***	＋0.7
銅（ＬＤＮ）	6,670	▲12.4	＋3.0	＋0.8	▲0.7	▲2.7	＋4.4	▲4.0	***▲0.8***	▲5.2	**＋2.9**	▲0.8
アルミ（ＬＤＮ）	1,884	▲0.7	＋7.6	＋3.4	＋0.8	▲5.6	＋2.6	▲5.2	＋2.8	＋1.8	＋2.0	＋3.6
鉛（ＬＤＮ）	2,099	＋0.7	＋2.4	＋1.9	＋3.2	▲4.8	**＋6.7**	▲4.7	＋1.0	▲3.1	▲0.5	▲0.4
ニッケル（ＬＤＮ）	17,400	＋6.9	**＋11.9**	**＋6.2**	**＋4.7**	**▲7.5**	＋2.8	＋0.6	＋5.3	＋8.0	▲2.4	**＋4.3**
スズ（ＬＤＮ）	23,375	＋2.3	＋2.2	＋1.0	▲2.0	▲0.3	▲2.0	▲1.5	＋6.9	▲3.1	＋0.2	＋1.2
銀（ＮＹ、現物）	20.00	***▲27.7***	***▲4.1***	＋0.2	＋1.0	▲8.8	▲2.6	▲1.5	**＋10.7**	***▲6.8***	▲2.4	＋0.7
プラチナ（ＮＹ、現物）	1,458	▲4.9	▲0.4	＋0.5	＋3.2	▲6.0	＋0.5	＋0.7	＋4.9	▲2.0	▲1.7	＋2.8
小麦（シカゴ）	660.25	▲5.4	▲0.5	***▲1.4***	▲1.6	▲1.9	***▲7.6***	***▲8.2***	＋7.8	**＋16.4**	＋0.3	***▲3.7***
大豆（シカゴ）	472.90	**＋19.7**	＋4.6	▲1.3	▲1.5	＋13.1	▲4.1	▲2.7	＋9.8	＋2.4	＋2.7	＋2.3
コーン（シカゴ）	498.50	▲23.5	＋4.3	▲0.6	▲3.0	▲3.0	＋1.6	＋2.8	＋5.4	＋9.7	＋2.7	＋2.0
ＣＲＢ	309.39	＋6.7	＋1.5	＋1.5	▲2.7	▲1.0	＋1.9	＋1.1	＋6.7	＋0.7	＋1.9	▲0.1
ＪＯＣ	127.66	▲0.7	＋1.6	＋1.8	▲2.3	＋1.3	＋3.7	▲0.7	＋1.2	▲2.3	＋0.1	＋0.5

（注）「変化率」は、直近値までの変化率。プラスは商品価格の上昇を示す。
「過去の動き」は当該期間の変化率（例：４週前＝４週間前の週間変化率、６カ月前＝６カ月前の月間変化率）を示す。
直近値以外の単位は％。
網掛け太字は当該期間で最も上昇率の大きい（下落率の低い）商品、太斜字は最も下落率の大きい（上昇率の低い）商品を示す。

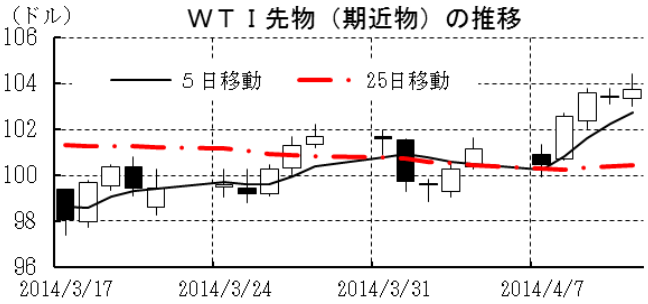

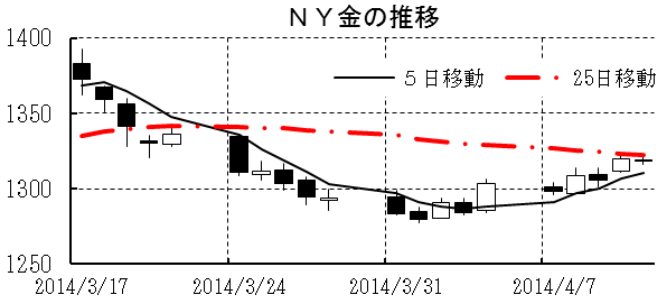

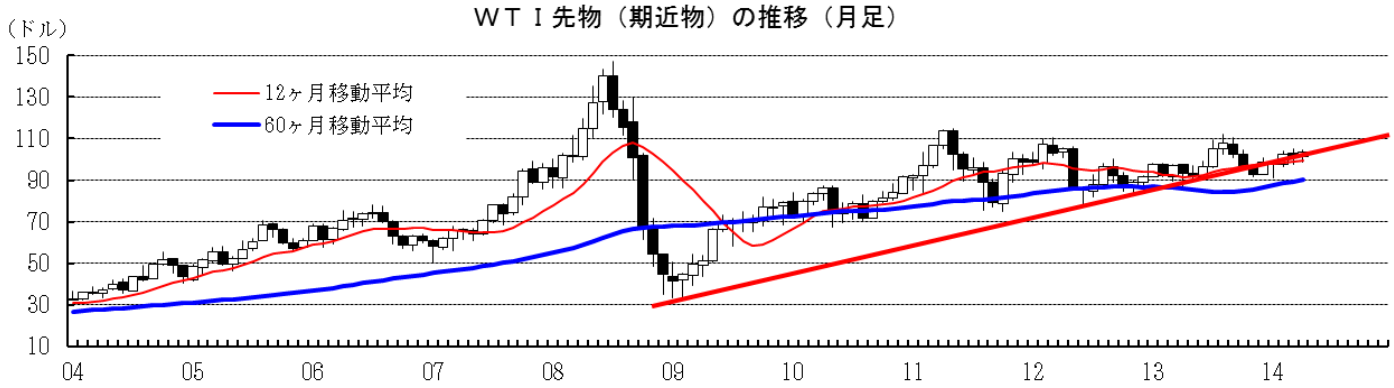

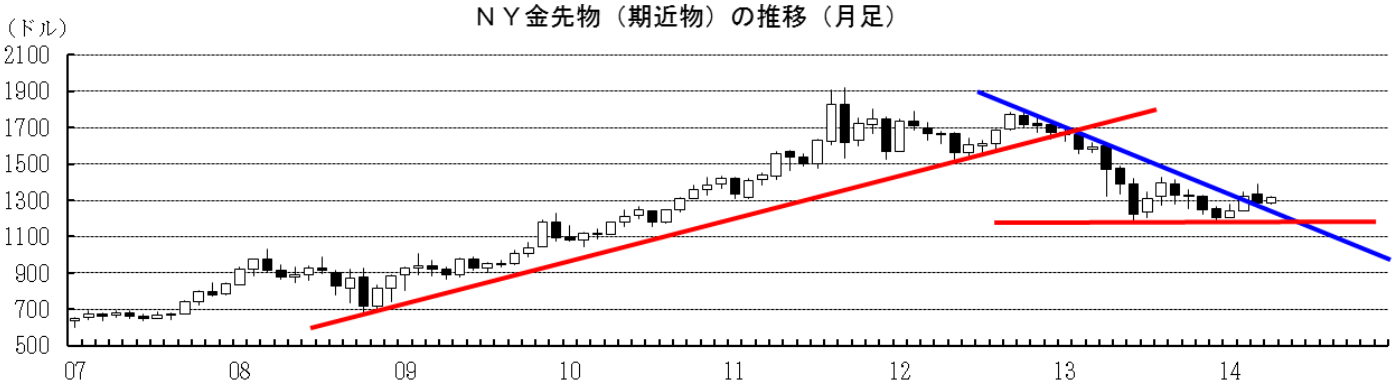

本資料は情報提供を目的として作成されたものであり、投資勧誘を目的としたものではありません。作成時点で、第一生命経済研究所経済調査部が信ずるに足ると判断した情報に基づき作成していますが、その正確性、完全性に対する責任は負いません。見通しは予告なく変更されることがあります。また、記載された内容は、第一生命ないしはその関連会社の投資方針と常に整合的であるとは限りません。