Market Watching

市場レポート

テーマ：Weekly Market Report（2014年4月7日～）　発表日：2014年4月7日（月）

～景気持ち直しに対する期待は崩れず～

第一生命経済研究所　経済調査部
担当　嶌峰　義清　(03-5221-4521)

今週のスケジュール

今週の経済指標・イベント・注目材料

発表日	国	指標・イベント	注目度	ｺﾝｾﾝｻｽ	レンジ	前回	備考
4月7日(月)	日本	景気動向指数（2月）・先行ＣＩ		108.8	108.4～109.8	113.1	
		・一致ＣＩ		113.4	113.3～114.0	115.2	
		日豪首脳会談	★				
	欧州	独鉱工業生産（2月）		＋0.3%	▲0.5～＋0.7%	＋0.8%	前月比
		ＥＣＢ年次報告	★				
	米国	消費者信用残高（2月）		＋142	＋120～＋150	＋137	億ドル・前月差
		セントルイス連銀総裁講演					
	他	中国休場					
4月8日(火)	日本	国際収支（2月）・経常収支	★	＋6,260	＋1,975～＋9,502	▲15,890	億円・未季調
		景気ウォッチャー（3月）・現状判断ＤＩ				53.0	
		日銀金融政策決定会合（7日～）	★★★				
		日銀総裁記者会見	★★★				
	欧州	－					
	米国	ミネアポリス連銀総裁講演					
		フィラデルフィア連銀総裁講演					
		３年債入札	★				
	他	ＩＭＦ世界経済見通し発表	★★				
4月9日(水)	日本	金融経済月報					
	欧州	－					
	米国	ＦＯＭＣ議事録（3/18・19分）	★				
		タルーロＦＲＢ理事講演					
		シカゴ連銀総裁講演					
		10年債入札	★				
	他	インドネシア総選挙					
4月10日(木)	日本	機械受注（2月）：除船電・民需	★★	▲3.2%	▲6.7～＋0.6%	＋13.4%	前月比
		宮尾日銀審議委員講演					
	欧州	ＢＯＥ金融政策委員会		0.50%	0.50%	0.50%	政策金利水準
		ＥＣＢ月報					
	米国	財政収支（3月）		▲720	▲1,000～▲240	▲1,935	億ドル
		輸入物価（3月）		＋0.2%	0.0%～＋0.5%	＋0.9%	前月比
		30年債入札	★				
	他	中国貿易統計（3月）・輸出	★	＋5.0%	▲12.3～＋9.8%	▲18.1%	前年同月比
		・輸入	★	＋4.0%	▲2.5～＋8.6%	＋10.1%	前年同月比
4月11日(金)	日本	企業物価指数（3月）・国内		＋0.1%	▲0.1～＋0.2%	▲0.2%	前月比
		日銀金融政策決定会合議事要旨（3/10・11分）					
		30年債入札	★				
	欧州	－					
	米国	生産者物価（3月）・最終財		＋0.1%	▲0.1～＋0.4%	▲0.1%	前月比
		同コア		＋0.2%	0.0～＋0.3%	▲0.2%	前月比
		ミシガン大学消費者センチメント（4月速報）	★★	81.0	80.0～85.0	80.0	
	他	中国消費者物価（3月）	★	＋2.5%	＋2.1～＋2.6%	＋2.0%	前年同月比
		G20財務相・中銀総裁会議（10日～）	★★★				
		ＩＭＦ・世銀総会（～13日）	★				
4月12日(土)	欧州	ドラギＥＣＢ総裁記者会見	★★				
4月13日(日)		－					

（注）市場コンセンサス、予測レンジは各種ベンダー調査に基づく
注目度は筆者

【先週の動き】

先週は、世界的に株価が上昇。３月分の米経済指標が強めとなっていることを受けて、景気に対する楽観

本資料は情報提供を目的として作成されたものであり、投資勧誘を目的としたものではありません。作成時点で、第一生命経済研究所経済調査部が信ずるに足ると判断した情報に基づき作成していますが、その正確性、完全性に対する責任は負いません。見通しは予告なく変更されることがあります。また、記載された内容は、第一生命ないしはその関連会社の投資方針と常に整合的であるとは限りません。

的な見方が高まった。ただし、週末に発表された米雇用統計は、ほぼ市場の事前予想通りとなる好結果となったものの、僅かにコンセンサスを下回ったとして、米株価は取引半ばからは売りに押された。日本では、日銀短観で先行き業況判断ＤＩが予想を下回ったことや、企業の物価見通し（新設）が、日銀が目標とする２％を下回ったことなどから、日銀の追加緩和は避けられないとの見方が強まった。

【今週の動き】

今週は、日本では金融政策決定会合が注目される。もっとも、今回の会合で追加緩和が実施されると見る向きはほとんどいない。会合後の総裁記者会見で、物価見通しや増税後の景気に対する見方などから、追加緩和のタイミングを探る格好。先週末発表された米雇用統計に対する市場の反応は複雑だったが、内容的には問題なく、今週も引きずることは考えにくい。為替市場では高金利通貨が買われやすい傾向となろう。１～３月期の企業業績については、米国の寒波など特殊要因もあり、総じて冴えない内容になる公算大。株式市場はやや神経質な展開か。

［債券市場］

		直近値	直近までの変化率			過去の動き							
						月間						週間	
			１年前～	１月前～	前週末～	６カ月前	５カ月前	４カ月前	３カ月前	２カ月前	１カ月前	３週前	２週前
２年	日本	0.085	+1	+1	+1	▲1	▲1	+1	▲1	▲1	+2	▲2	+1
	米国	0.411	+18	+8	▲4	▲1	▲2	+10	▲5	▲1	+10	***+8***	+3
	イギリス	0.648	***+45***	+3	▲6	▲2	+4	+11	▲7	+0	***+22***	+6	+4
	ドイツ	0.164	+17	+5	+2	▲5	+0	+10	▲15	***+6***	+3	+6	▲6
	スペイン	0.610	▲154	▲11	▲10	+1	▲13	+11	▲55	▲18	▲7	+3	▲3
	ポルトガル	1.227	**▲172**	**▲56**	▲7	**▲138**	**▲42**	**▲8**	**▲83**	**▲72**	**▲40**	**▲19**	**▲8**
	イタリア	0.699	▲88	▲20	**▲14**	▲45	▲26	+7	▲33	▲15	+5	▲0	▲6
	アイルランド	0.481	▲74	▲12	▲8	▲45	▲22	▲3	▲12	▲23	▲2	+1	▲3
	ポーランド	2.965	▲16	▲8	▲4	▲20	+0	***+19***	***+20***	▲16	▲8	+3	▲4
	カナダ	1.088	+10	+6	+2	▲8	▲2	+4	▲19	+5	+7	+6	+0
	オーストラリア	2.866	+1	***+20***	***+5***	***+22***	+3	▲6	+2	+0	+17	▲15	***+23***
	韓国	2.783	+29	▲1	▲1	+0	***+10***	▲7	+2	▲5	+4	+6	▲1
	タイ	2.154	▲68	▲8	▲0	▲10	▲10	▲10	▲10	▲10	▲10	+2	▲5
10年	日本	0.640	+19	+6	+2	▲9	+1	+14	▲12	▲4	+6	▲3	***+3***
	米国	2.721	+96	+2	▲0	▲6	+19	***+28***	▲38	+0	***+7***	+9	▲2
	イギリス	2.686	***+97***	▲1	▲4	▲10	+15	+25	▲32	+1	+2	+8	▲2
	ドイツ	1.553	+31	▲5	+0	▲11	+2	+24	▲27	▲3	▲6	+9	▲8
	ギリシャ	6.145	**▲587**	▲78	**▲53**	**▲124**	***+69***	**▲36**	+19	**▲166**	▲38	▲31	**▲24**
	スペイン	3.150	▲176	▲29	▲9	▲27	+9	+3	▲49	▲15	▲28	+2	▲12
	ポルトガル	3.853	▲255	**▲98**	▲19	▲46	**▲35**	+27	**▲113**	▲15	**▲78**	**▲33**	▲22
	イタリア	3.169	▲139	▲25	▲13	▲30	▲7	+7	▲36	▲29	▲19	+1	▲11
	アイルランド	2.916	▲121	▲14	▲8	▲38	+2	▲1	▲20	▲21	▲9	+3	▲7
	ポーランド	4.130	+35	▲24	▲8	▲29	+33	▲17	***+39***	▲35	▲16	▲1	▲7
	カナダ	2.492	+70	+2	+4	▲12	+13	+20	▲42	***+9***	+3	+9	▲4
	オーストラリア	4.154	+75	***+15***	***+9***	***+21***	+20	+2	▲24	+2	+6	***+12***	▲9
	韓国	3.560	+77	▲2	+5	▲6	+31	▲9	+3	▲12	+2	+9	▲5
	タイ	3.679	+18	+3	▲1	+1	+20	▲21	+10	▲33	+4	+10	▲10
長短スプレッド	日本	+55.5	+17	+5	+1	▲8	+2	+13	▲10	▲3	+5	▲1	+2
	米国	+231.0	+77	▲5	+4	▲4	+21	+19	▲33	+1	▲3	+1	▲5
	イギリス	+203.8	+53	▲4	+3	▲8	+12	+15	▲25	+1	▲20	+2	▲6
	ドイツ	+138.9	+14	▲10	▲2	▲5	+2	+14	▲13	▲9	▲9	+3	▲2
	スペイン	+254.0	▲22	▲18	+1	▲28	+21	▲8	+6	+3	▲21	▲2	▲9
	ポルトガル	+262.6	▲83	▲43	▲12	+92	+6	+34	▲30	+57	▲37	▲13	▲14
	イタリア	+247.0	▲50	▲5	+1	+15	+18	▲1	▲3	▲14	▲24	+1	▲5
	ポーランド	+116.5	+51	▲15	▲5	▲9	+33	▲36	+19	▲18	▲8	▲4	▲3
	カナダ	+140.4	+61	▲3	+3	▲4	+15	+16	▲23	+3	▲3	+3	▲4
	オーストラリア	+128.8	+74	▲5	+3	▲1	+17	+8	▲26	+2	▲10	+27	▲32
	韓国	+77.7	+48	▲1	+6	▲6	+21	▲1	+2	▲6	▲1	+3	▲4
	タイ	+152.5	+86	+10	▲1	+10	+30	▲11	+19	▲23	+14	+8	▲5

（注）「変化幅」は、直近値までの変化幅。プラスは金利の上昇を示す。
「過去の動き」は当該期間の変化幅（例：４週間前＝４週間前の週間変化幅、６カ月前＝６カ月前の月間変化幅）を示す。
直近値の単位は％、ただし長短スプレッドはbp。直近値以外の単位はbp。
網掛け太字は当該期間で最も低下幅の大きい（上昇幅の低い）金利、太斜字は最も上昇幅の大きい（低下幅の低い）金利を示す。

本資料は情報提供を目的として作成されたものであり、投資勧誘を目的としたものではありません。作成時点で、第一生命経済研究所経済調査部が信ずるに足ると判断した情報に基づき作成していますが、その正確性、完全性に対する責任は負いません。見通しは予告なく変更されることがあります。また、記載された内容は、第一生命ないしはその関連会社の投資方針と常に整合的であるとは限りません。

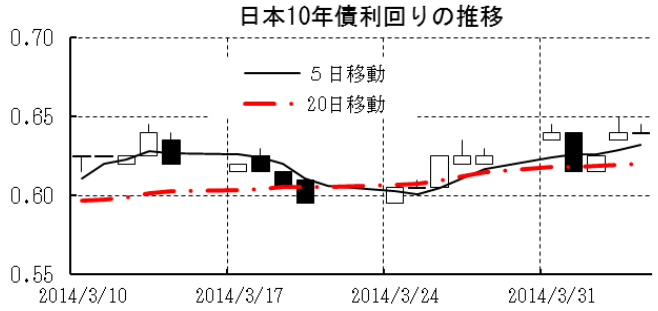

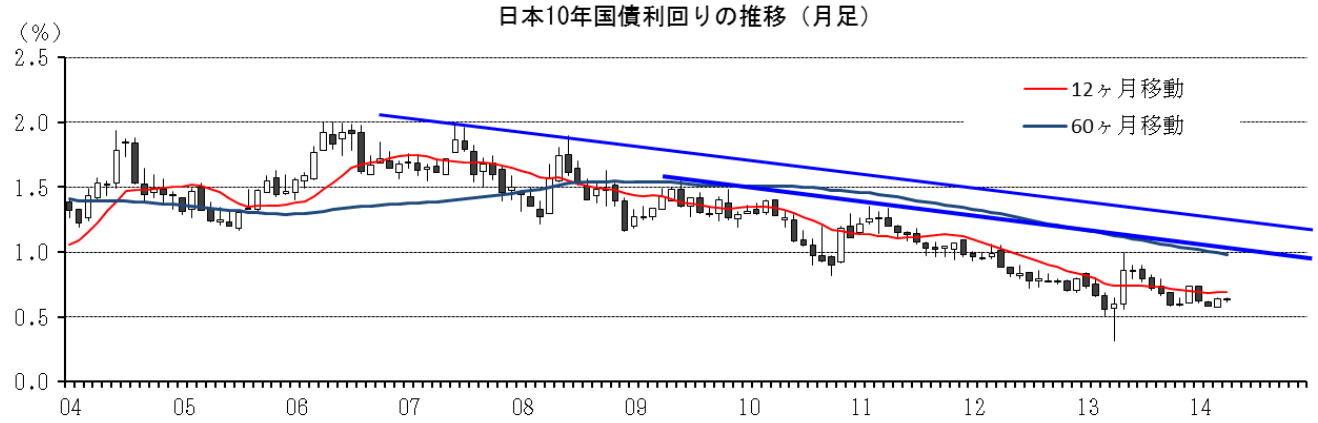

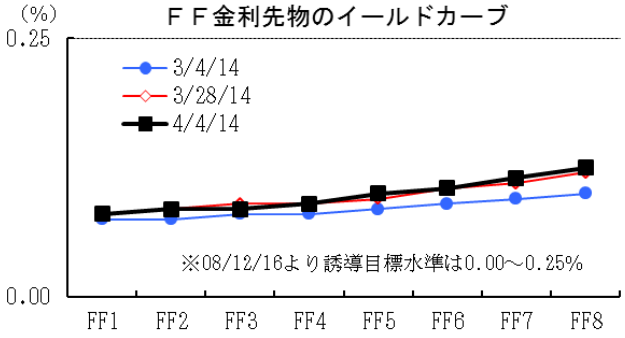

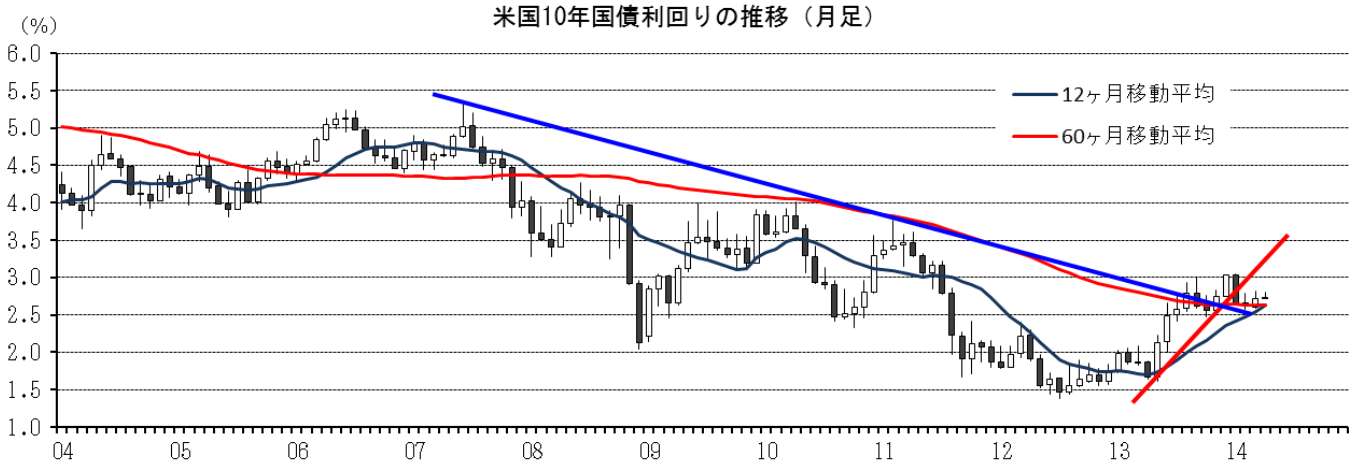

本資料は情報提供を目的として作成されたものであり、投資勧誘を目的としたものではありません。作成時点で、第一生命経済研究所経済調査部が信ずるに足ると判断した情報に基づき作成していますが、その正確性、完全性に対する責任は負いません。見通しは予告なく変更されることがあります。また、記載された内容は、第一生命ないしはその関連会社の投資方針と常に整合的であるとは限りません。

［株式市場］

		直近値	直近までの変化率			過去の動き							
						月間						週間	
			１年前～	１月前～	前週末～	６カ月前	５カ月前	４カ月前	３カ月前	２カ月前	１カ月前	３週前	２週前
日本	日経平均	15063.77	＋19.2	＋2.3	＋2.5	▲0.9	＋9.3	＋4.0	▲8.5	▲0.5	▲0.1	▲0.7	＋3.3
	TOPIX	1215.89	＋17.2	＋1.0	＋2.5	＋0.0	＋5.4	＋3.5	▲6.3	▲0.7	▲0.7	▲1.6	＋3.5
	日経店頭	2024.57	＋16.3	▲1.8	＋1.6	＋1.5	＋2.2	＋4.0	＋2.4	▲1.4	***▲3.3***	***▲2.1***	▲0.3
米国	ＮＹダウ	16412.71	＋12.4	＋0.1	＋0.5	＋2.8	＋3.5	＋3.0	▲5.3	＋4.0	＋0.8	＋1.5	＋0.1
	ＳＰ500	1865.09	＋19.6	▲0.5	＋0.4	＋4.5	＋2.8	＋2.4	▲3.6	＋4.3	＋0.7	＋1.4	▲0.5
	ナスダック	4127.73	＋28.0	***▲5.2***	***▲0.7***	＋3.9	＋3.6	＋2.9	▲1.7	＋5.0	▲2.5	＋0.7	***▲2.8***
	ﾌｨﾗﾃﾞﾙﾌｨｱ半導体	579.19	＋37.4	＋1.6	＋0.3	＋3.3	＋0.6	＋4.9	▲1.1	＋6.5	＋4.1	＋3.6	▲0.9
イギリス	ＦＴ100	6695.55	＋5.5	▲1.9	＋1.2	＋4.2	▲1.2	＋1.5	▲3.5	＋4.6	▲3.1	＋0.4	＋0.9
ドイツ	ＤＡＸ	9695.77	＋24.0	＋1.1	＋1.1	＋5.1	＋4.1	＋1.6	▲2.6	＋4.1	▲1.4	＋3.2	＋2.6
欧州	ダウ欧州50	2954.20	＋10.1	▲0.1	＋1.3	＋3.7	＋0.8	＋0.6	▲2.3	＋4.0	▲1.7	＋1.9	＋2.0
ﾎﾟｰﾗﾝﾄﾞ	ﾜﾙｼｬﾜWIG	52660.68	＋18.0	＋0.7	＋1.6	＋6.6	＋2.0	***▲6.3***	▲0.9	＋5.9	▲2.7	＋2.1	＋2.5
ロシア	ＲＴ	1233.93	***▲13.2***	＋4.2	＋4.0	＋4.2	▲5.3	＋2.6	***▲9.8***	▲2.6	▲3.2	＋6.9	＋4.4
メキシコ	ボルサ	40598.34	▲6.8	＋3.9	＋1.4	＋2.1	＋3.6	＋0.5	▲4.3	***▲5.1***	＋4.3	＋5.5	＋0.1
ブラジル	ボベスパ	51081.78	▲6.5	＋8.5	＋2.6	＋3.7	▲3.3	▲1.9	▲7.5	▲1.1	＋7.1	＋5.4	**＋5.0**
ｱﾙｾﾞﾝﾁﾝ	メルバル	6386.85	＋93.7	＋10.4	＋3.0	＋8.0	＋10.7	▲5.7	＋11.6	▲3.9	**＋10.2**	＋5.9	＋1.8
ｵｰｽﾄﾗﾘｱ	ＡＳ200	5422.83	＋10.4	＋0.4	＋1.0	＋4.0	▲1.9	＋0.6	▲3.0	＋4.1	▲0.2	＋0.2	＋0.5
香港	ハンセン	22510.08	＋0.8	▲0.7	＋2.0	＋1.5	＋2.9	▲2.4	▲5.5	＋3.6	▲3.0	▲0.5	＋2.9
韓国	総合	1988.09	＋1.5	＋1.7	＋0.4	＋1.7	＋0.7	▲1.6	▲3.5	＋2.0	＋0.3	＋0.8	＋2.4
台湾	加権	8888.54	＋11.9	＋3.9	＋1.3	＋3.4	▲0.5	＋2.4	▲1.7	＋2.1	＋2.4	▲1.3	＋2.3
タイ	ＳＥＴ	1392.01	▲8.9	＋3.4	＋1.7	＋4.3	▲5.0	▲5.3	▲1.9	＋4.0	＋3.8	▲0.9	＋0.6
インド	ﾑﾝﾊﾞｲSENSEX30	22359.50	＋20.8	＋5.4	＋0.1	**＋9.2**	**▲1.8**	＋1.8	▲3.1	＋3.0	＋5.8	▲0.2	＋2.7
中国	上海総合	2058.83	▲7.5	▲0.6	＋0.8	***▲1.5***	***＋3.7***	▲4.7	▲3.9	＋1.1	▲1.1	＋2.2	▲0.3
ＵＡＥ	ドバイ金融市場	4618.28	**＋145.6**	**＋12.1**	**＋5.4**	＋5.8	＋0.8	**＋14.4**	**＋11.9**	**＋11.9**	＋5.5	**＋8.1**	＋1.8

（注）「変化率」は、直近値までの変化率。プラスは株価の上昇を示す。
「過去の動き」は当該期間の変化率（例：４週前＝４週間前の週間変化率、６カ月前＝６カ月前の月間変化率）を示す。
直近値以外の単位は％。
網掛け太字は当該期間で最も上昇率の大きい（下落率の低い）株価、太斜字は最も下落率の大きい（上昇率の低い）株価を示す。

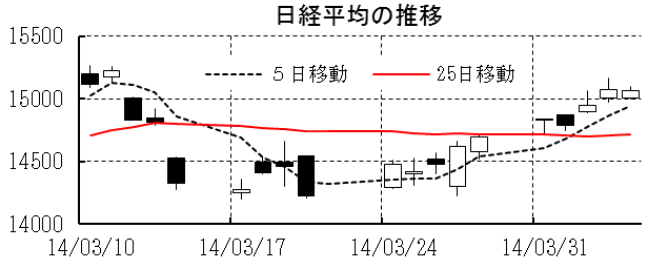

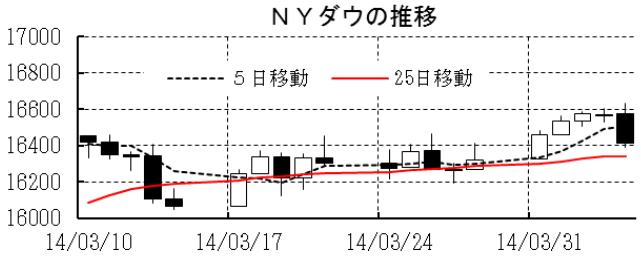

本資料は情報提供を目的として作成されたものであり、投資勧誘を目的としたものではありません。作成時点で、第一生命経済研究所経済調査部が信ずるに足ると判断した情報に基づき作成していますが、その正確性、完全性に対する責任は負いません。見通しは予告なく変更されることがあります。また、記載された内容は、第一生命ないしはその関連会社の投資方針と常に整合的であるとは限りません。

［為替］

	直近値	直近までの変化率			過去の動き							
					月間						週間	
		１年前～	１月前～	前週末～	６カ月前	５カ月前	４カ月前	３カ月前	２カ月前	１カ月前	３週前	２週前
日本円	103.29	▲7.2	▲1.1	▲0.4	▲0.1	***▲4.1***	▲2.8	**＋2.4**	＋0.9	▲1.4	▲0.9	***▲0.5***
ユーロ	1.3705	＋5.9	▲0.3	▲0.3	＋0.4	＋0.1	＋1.1	▲1.4	＋1.8	▲0.2	▲0.9	▲0.3
イギリスポンド	1.6574	**＋8.8**	▲0.5	▲0.4	▲0.9	＋2.1	＋1.1	▲0.4	＋1.6	▲0.5	▲1.0	＋0.9
スイスフラン	0.8920	＋5.1	▲0.5	▲0.6	▲0.2	＋0.0	＋1.6	▲1.2	＋2.5	▲0.5	***▲1.2***	▲0.4
ポーランドズロチ	3.0374	＋6.0	＋0.2	▲0.1	＋1.3	▲0.4	**＋2.3**	▲3.3	＋3.5	▲0.4	▲0.2	＋0.3
ロシアルーブル	35.122	▲11.2	＋2.6	**＋1.8**	＋1.0	▲3.4	＋0.8	▲6.4	***▲3.3***	＋2.9	＋1.1	＋1.3
カナダドル	1.0982	▲8.4	＋1.0	＋0.7	▲1.2	▲1.8	▲0.1	▲5.0	＋0.8	＋0.1	▲1.0	＋1.4
メキシコペソ	13.004	▲5.7	＋2.1	＋0.5	＋0.5	▲0.7	＋0.5	▲2.5	＋0.9	＋1.4	▲0.2	＋1.2
ブラジルレアル	2.236	▲11.0	**＋4.4**	＋1.1	▲0.9	▲4.3	▲1.2	▲2.0	＋3.0	＋2.8	**＋1.2**	**＋2.8**
アルゼンチンペソ	8.002	***▲55.9***	***▲1.7***	＋0.0	***▲2.0***	▲3.9	***▲6.2***	***▲22.8***	＋1.7	***▲1.7***	▲0.9	▲0.5
ＮＺドル	0.860	＋2.1	＋2.5	***▲0.7***	▲0.4	▲1.7	＋1.0	▲0.5	＋2.8	＋3.3	▲0.1	＋1.5
オーストラリアドル	0.9291	▲11.0	＋3.8	＋0.5	＋1.5	▲3.7	▲2.1	▲1.4	＋1.5	**＋3.8**	＋0.5	＋1.8
韓国ウォン	1051.84	＋6.5	＋1.8	＋1.7	＋1.4	＋0.3	＋0.5	▲2.6	＋1.3	＋0.2	▲0.8	＋0.9
台湾ドル	30.233	▲1.0	＋0.3	＋0.8	＋0.3	▲0.5	▲0.7	▲1.7	▲0.0	▲0.4	▲0.8	＋0.4
シンガポールドル	1.2588	▲1.5	＋0.8	▲0.0	＋1.1	▲1.1	▲0.6	▲1.0	＋0.6	＋0.8	▲0.7	＋1.2
タイバーツ	32.47	▲10.7	▲0.4	＋0.1	＋0.2	▲2.8	▲2.0	▲0.9	＋1.3	＋0.5	▲0.4	▲0.3
インドネシアルピア	11317	▲16.1	＋2.9	＋0.7	**＋2.1**	**▲4.2**	▲3.5	▲0.3	**＋4.9**	＋1.9	▲0.2	＋0.3
インドルピー	59.78	▲9.2	＋3.4	＋0.2	＋0.8	▲0.7	＋1.0	▲0.9	＋1.1	＋3.1	＋0.6	＋1.8
中国人民元	6.210	▲0.1	▲1.13	＋0.03	＋0.43	＋0.03	＋0.60	▲0.08	▲1.43	▲1.16	▲1.21	＋0.20

（注）為替レートは全て対ドルレート。ただし、ユーロ、ポンド、豪ドル、ＮＺドルは当該通貨から見たドル建て。
「変化率」は、直近値までの変化率。すべてプラスは当該通貨の増価を示す。
「過去の動き」は当該期間の変化率（例：４週前＝４週間前の週間変化率、６カ月前＝６カ月前の月間変化率）を示す。
直近値以外の単位は％。
網掛け太字は当該期間で最も上昇率の大きい（下落率の低い）通貨、太斜字は最も下落率の大きい（上昇率の低い）通貨を示す。

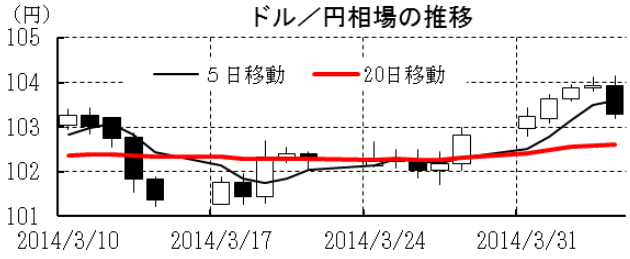

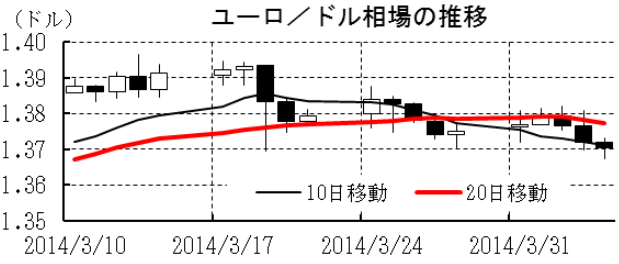

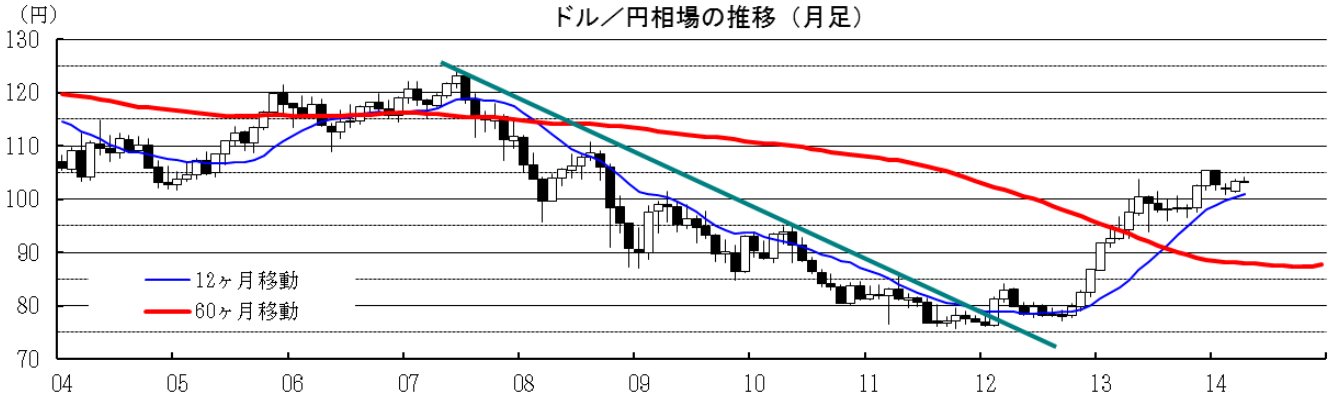

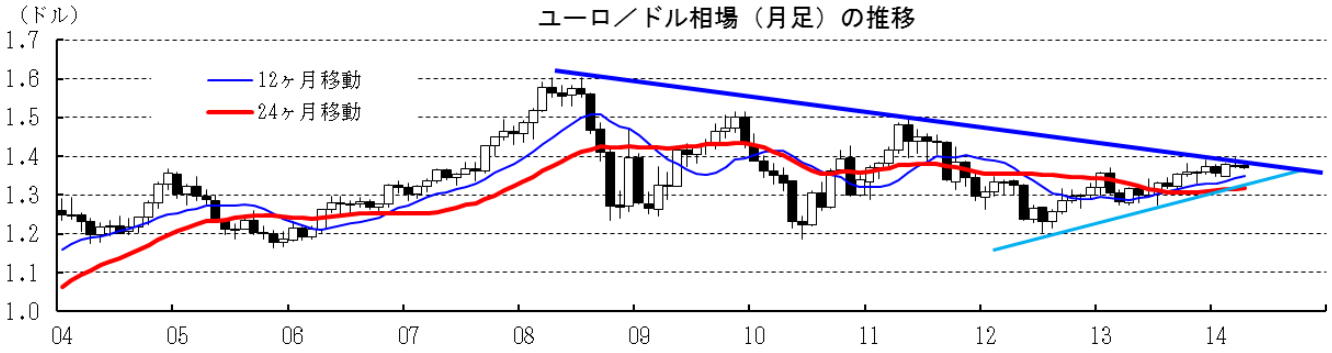

本資料は情報提供を目的として作成されたものであり、投資勧誘を目的としたものではありません。作成時点で、第一生命経済研究所経済調査部が信ずるに足ると判断した情報に基づき作成していますが、その正確性、完全性に対する責任は負いません。見通しは予告なく変更されることがあります。また、記載された内容は、第一生命ないしはその関連会社の投資方針と常に整合的であるとは限りません。

［商品］	直近値	直近までの変化率			過去の動き							
					月間						週間	
		１年前～	１月前～	前週末～	６カ月前	５カ月前	４カ月前	３カ月前	２カ月前	１カ月前	３週前	２週前
ＷＴＩ	101.14	＋8.4	▲2.1	▲0.5	***▲5.8***	***▲3.8***	＋6.1	▲0.9	＋5.2	▲1.0	＋0.6	＋2.2
北海ブレント	106.72	＋0.4	▲2.4	▲1.2	＋0.4	＋0.8	＋1.0	▲4.0	＋2.5	▲1.2	▲1.2	＋1.1
ドバイ	103.32	▲1.4	▲2.4	▲1.4	＋1.7	＋1.8	▲0.9	▲3.3	＋0.9	▲0.6	＋0.0	＋1.0
ＯＰＥＣバスケット	101.57	▲2.5	▲4.4	▲2.6	＋0.7	＋0.7	＋0.8	▲3.3	＋1.4	▲1.7	▲0.5	＋0.9
金（ＮＹ）	1303.2	▲16.0	▲2.6	＋0.7	▲0.2	▲5.5	▲3.9	**＋3.1**	＋6.6	▲2.9	▲3.1	***▲3.2***
銅（ＬＤＮ）	6,619	▲11.0	***▲6.1***	▲0.8	▲0.7	▲2.7	＋4.4	▲4.0	***▲0.8***	▲5.2	＋0.2	**＋2.9**
アルミ（ＬＤＮ）	1,822	▲3.3	＋3.1	＋3.6	＋0.8	▲5.6	＋2.6	▲5.2	＋2.8	＋1.8	▲1.0	＋2.0
鉛（ＬＤＮ）	2,059	▲0.7	▲3.6	▲0.4	＋3.2	▲4.8	**＋6.7**	▲4.7	＋1.0	▲3.1	＋1.8	▲0.5
ニッケル（ＬＤＮ）	16,385	＋1.8	**＋8.2**	**＋4.3**	**＋4.7**	**▲7.5**	＋2.8	＋0.6	＋5.3	＋8.0	＋2.3	▲2.4
スズ（ＬＤＮ）	23,150	＋1.7	▲0.7	＋1.2	▲2.0	▲0.3	▲2.0	▲1.5	＋6.9	▲3.1	▲0.4	＋0.2
銀（ＮＹ、現物）	19.96	***▲25.9***	▲5.7	＋0.7	＋1.0	▲8.8	▲2.6	▲1.5	**＋10.7**	***▲6.8***	***▲5.2***	▲2.4
プラチナ（ＮＹ、現物）	1,450	▲4.8	▲0.9	＋2.8	＋3.2	▲6.0	＋0.5	＋0.7	＋4.9	▲2.0	▲2.4	▲1.7
小麦（シカゴ）	669.75	▲3.5	＋4.7	***▲3.7***	▲1.6	▲1.9	***▲7.6***	***▲8.2***	＋7.8	**＋16.4**	＋0.9	＋0.3
大豆（シカゴ）	479.10	**＋20.6**	＋4.4	＋2.3	▲1.5	＋13.1	▲4.1	▲2.7	＋9.8	＋2.4	**＋2.7**	＋2.7
コーン（シカゴ）	501.75	▲20.4	＋5.2	＋2.0	▲3.0	▲3.0	＋1.6	＋2.8	＋5.4	＋9.7	▲1.4	＋2.7
ＣＲＢ	304.84	＋5.7	▲0.5	▲0.1	▲2.7	▲1.0	＋1.9	＋1.1	＋6.7	＋0.7	▲1.1	＋1.9
ＪＯＣ	125.40	▲2.0	▲2.0	＋0.5	▲2.3	＋1.3	＋3.7	▲0.7	＋1.2	▲2.3	▲0.2	＋0.1

（注）「変化率」は、直近値までの変化率。プラスは商品価格の上昇を示す。
「過去の動き」は当該期間の変化率（例：４週前＝４週間前の週間変化率、６カ月前＝６カ月前の月間変化率）を示す。
直近値以外の単位は％。
網掛け太字は当該期間で最も上昇率の大きい（下落率の低い）商品、太斜字は最も下落率の大きい（上昇率の低い）商品を示す。

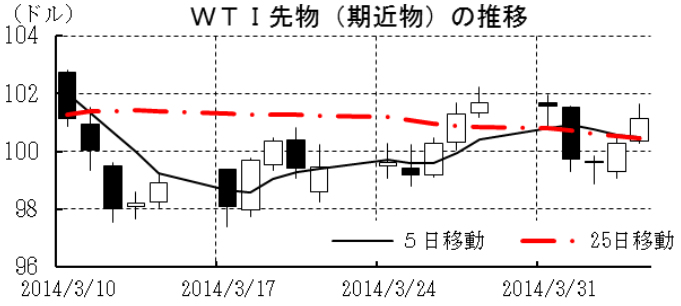

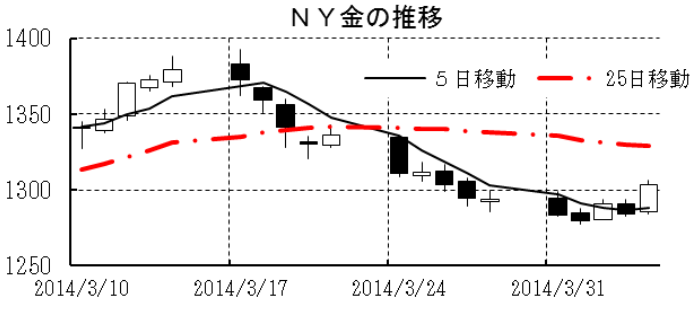

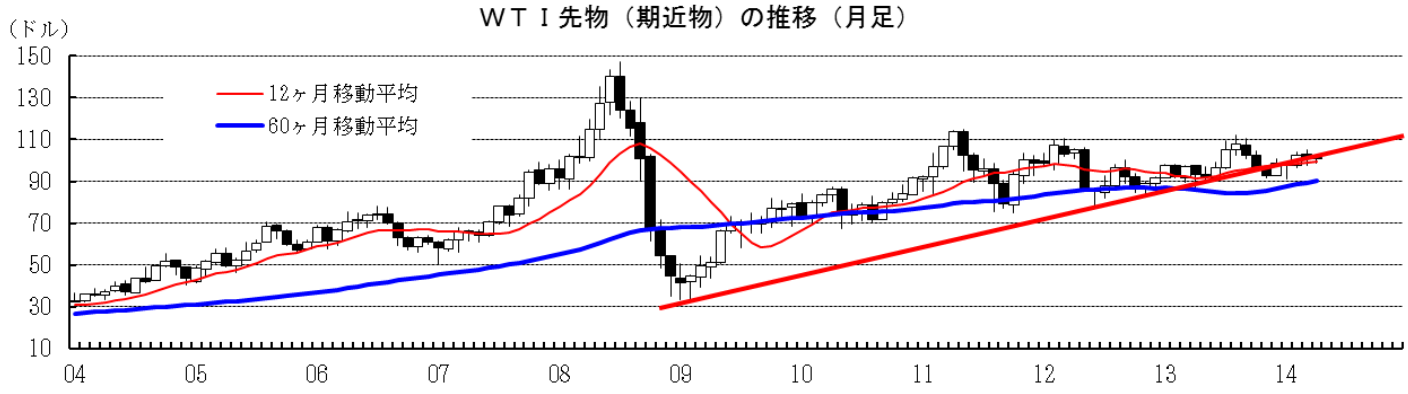

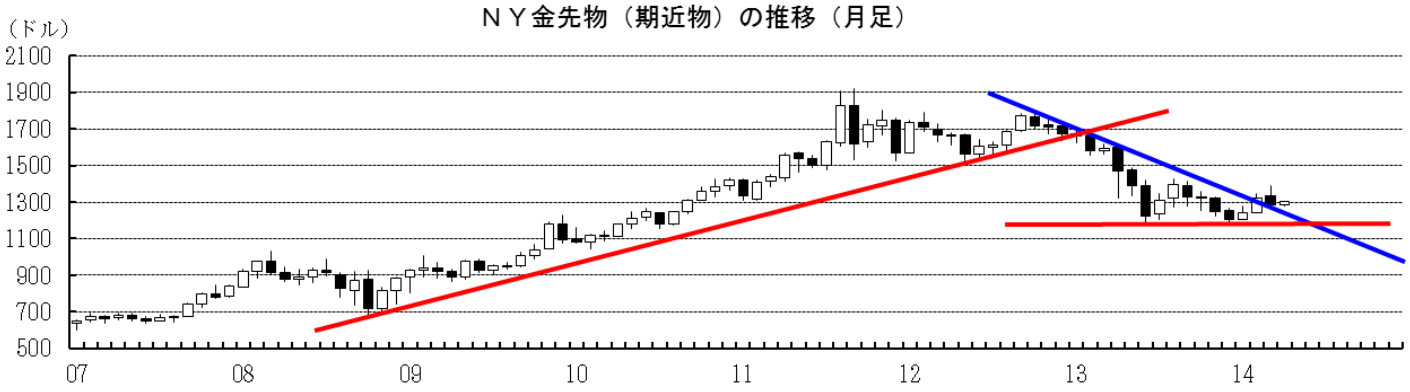

本資料は情報提供を目的として作成されたものであり、投資勧誘を目的としたものではありません。作成時点で、第一生命経済研究所経済調査部が信ずるに足ると判断した情報に基づき作成していますが、その正確性、完全性に対する責任は負いません。見通しは予告なく変更されることがあります。また、記載された内容は、第一生命ないしはその関連会社の投資方針と常に整合的であるとは限りません。