

Market Watching

市場レポート

テーマ: Weekly Market Report (2013年11月18日～) 発表日: 2013年11月18日 (月)
 ～リスクオンに傾けられるほどのファンダメンタルズかどうかを確認～

第一生命経済研究所 経済調査部
 担当 嵐峰 義清 (03-5221-4521)

今週のスケジュール

今週の経済指標・イベント・注目材料

| 発表日 | 国 | 指標・イベント | 注目度 | コンセンサス | レンジ | 前回 | 備考 | |
|----------------|---------------------|---------------------|------------|-----------|----------------|--------|--------|-----|
| 11月18日(月) | 日本 | — | | | | | | |
| | 欧州 | — | | | | | | |
| | 米国 | 対米証券投資(9月) | | | | | ▲89 | 億ドル |
| | | ボストン連銀総裁講演 | | | | | | |
| | | NY連銀総裁講演 | | | | | | |
| フィラデルフィア連銀総裁講演 | | | | | | | | |
| 11月19日(火) | 日本 | 20年債入札 | ★ | | | | | |
| | | 日EU定期首脳協議 | | | | | | |
| | 欧州 | 独ZEW景況指数(11月)・期待指数 | ★ | +54.0 | +51.0~+56.0 | +52.8 | | |
| | 米国 | バーナンキFRB議長講演 | ★★★ | | | | | |
| | | シカゴ連銀総裁講演 | | | | | | |
| サマーズ元財務長官講演 | | | | | | | | |
| 11月20日(水) | 日本 | 通関統計(10月)・貿易収支 | ★ | ▲8,340 | ▲10,400~▲3,801 | ▲9,343 | 億円・未季調 | |
| | 欧州 | — | | | | | | |
| | 米国 | 小売売上高(10月) | ★★★ | +0.1% | ▲0.2~+0.7% | ▲0.1% | 前月比 | |
| | | 同除自動車 | ★ | +0.1% | ▲0.2~+0.7% | +0.4% | 前月比 | |
| | | 消費者物価(10月) | | 0.0% | ▲0.2~+0.4% | +0.2% | 前月比 | |
| | | 同コア | ★ | +0.1% | +0.1~+0.2% | +0.1% | 前月比 | |
| | | 企業在庫(9月) | | +0.3% | 0.0~+0.5% | +0.3% | 前月比 | |
| | | 中古住宅販売(10月) | ★ | 520 | 500~535 | 529 | 万戸 | |
| | | FOMC議事録(10/29・30分) | ★★ | | | | | |
| | | NY連銀総裁講演 | | | | | | |
| セントルイス連銀総裁講演 | | +0.2% | ▲0.2~+0.9% | 0.0% | 前月比 | | | |
| 11月21日(木) | 日本 | 日銀金融政策決定会合(20日~) | ★★ | | | | | |
| | | 日銀総裁記者会見 | ★★ | | | | | |
| | 欧州 | 欧製造業PMI(11月):速報値 | ★★★ | 51.5 | 51.0~51.8 | 51.3 | | |
| | | ドラギECB総裁講演 | ★★★ | | | | | |
| | 米国 | 生産者物価(10月)・最終財 | | ▲0.2% | ▲0.3~+0.3% | ▲0.1% | 前月比 | |
| | | 同コア | | +0.1% | 0.0~+0.2% | +0.1% | 前月比 | |
| | | フィラデルフィア連銀景況指数(11月) | ★ | +15.0 | +10.5~+24.0 | +19.8 | | |
| | | 10年インフレ連動債入札 | ★ | | | | | |
| リッチモンド連銀総裁講演 | | | | | | | | |
| 他 | セントルイス連銀総裁講演 | ★ | | | | | | |
| | 中国HSBC製造業PMI(11月速報) | ★★ | 50.8 | 50.4~51.7 | 50.9 | | | |
| | 中国EU首脳会談 | | | | | | | |
| 11月22日(金) | 日本 | 金融経済月報 | | | | | | |
| | 欧州 | 独ifo景況感指数(11月) | ★ | 107.7 | 107.4~108.4 | 107.4 | 景気動向 | |
| | | ドラギECB総裁講演 | ★★ | | | | | |
| 米国 | — | | | | | | | |
| 11月23日(土) | | — | | | | | | |
| 11月24日(日) | | — | | | | | | |

(注) 市場コンセンサス、予測レンジは各種ベンダー調査に基づく
 注目度は筆者

【債券市場】: 図表は3~4ページ

先週は、金利は低下。注目されたイエレン次期FRB議長候補の上院公聴会で、雇用の回復は十分でない

本資料は情報提供を目的として作成されたものであり、投資勧誘を目的としたものではありません。作成時点で、第一生命経済研究所経済調査部が信ずるに足ると判断した情報に基づき作成していますが、その正確性、完全性に対する責任は負いません。見直しは予告なく変更されることがあります。また、記載された内容は、第一生命ないしはその関連会社の投資方針と常に整合的であるとは限りません。

との見解が示されたことで、QE3の縮小が急がれるリスクは小さいとの見方が強まったことが主因。ただし、日本では円安の進展とそれに伴う株価の大幅上昇を受けて、長期金利が上昇した。

今週は、米国では小売売上高や中古住宅販売のほか、バーナンキFRB議長の講演も注目される。先週末発表された米鉱工業生産やNY連銀景気指数などが弱めだったこともあり、今週発表される経済指標が市場の予想通りであれば金利にはもう一段の低下圧力がかかろう。欧州では製造業PMIが注目されるが、こちらはECB利下げによって金利は相当程度低下しており、予想通りの小幅改善という内容であれば金利にはやや上昇圧力がかかろう。日本では、円安・株高の流れが続くようだと金利の一段上昇も見込まれるが、日銀による買い取りとのバランスもあり、大幅上昇は見込み難い。

【株式市場】：図表は5ページ

先週は、株価は上昇。イエレンFRB副議長の公聴会で、QE3の縮小開始は懸念されるほど早まらないとの見方が株価押し上げに繋がった。日本では、ドル円相場が1ドル=100円台に乗せるなど円安が進行したことで、日経平均株価は1万5000円台に乗せるなど大幅上昇となった。

今週は、日本株は引き続き円相場次第で上下どちらにも振れる可能性がある。先週後半の流れは所謂リスクオンの中での急伸であり、たとえばバーナンキFRB議長の講演で、QE3早期縮小に対して否定的な発言が出るようなことがあれば、さらなる円安・株高の加速もあり得る。一方で、今週発表される米経済指標は総じて冴えない内容になると見込まれており、ファンダメンタルズから乖離した動きには限界も出てくる。米経済指標の市場予想からの乖離次第で、株価の方向性は決まってこよう。

【為替市場】：図表は6ページ

先週は、ドルは下落。イエレン公聴会の内容を受けて、米国の超低金利政策が長期化するとの見方が高まったことが背景。ただし、円は対ドルで下落。世界的に株価が上昇するなど、所謂“リスクオン”状況の中で、円は独歩安となった。

今週は、米経済指標が変動主因となろう。QE3早期縮小論が後退したことがドル安となったが、むしろリスク選好性の高まりによる低金利通貨安の側面が目立ち始めている。しかし、足元の景気に対する見方が下方修正されれば、株価水準が高いだけに巻き戻しの動きが強まる恐れもある。為替相場は上下どちらにも振れやすい状況にあると考えられる。

【商品市場】：図表は7ページ

先週は、まちまち。WTIは米国内での在庫増加が嫌気されて下落した一方、中東産原油は上昇した。

今週は、先進国の超緩和政策の長期化期待を背景に、総じて底堅い展開が見込まれる。ただし、米経済指標のほか、中国の製造業景況感が下ぶれるような場合には、調整幅が拡大するリスクもあり要注意。

[債券市場]

| | 直近値 | 直近までの変化率 | | | 過去の動き | | | | | | | | |
|---------|---------|----------|------|------|-------|------|------|------|------|------|------|------|-----|
| | | 1年前～ | 1月前～ | 前週末～ | 月間 | | | | | 週間 | | | |
| | | | | | 6カ月前 | 5カ月前 | 4カ月前 | 3カ月前 | 2カ月前 | 1カ月前 | 3週間前 | 2週間前 | |
| 2年 | 日本 | 0.092 | ▲1 | ▲1 | ▲0 | +2 | ▲1 | ▲2 | ▲1 | +0 | ▲1 | ▲0 | ▲0 |
| | 米国 | 0.290 | +5 | ▲6 | ▲2 | +9 | +6 | ▲5 | +9 | ▲8 | ▲1 | +1 | +0 |
| | イギリス | 0.426 | +19 | ▲7 | ▲3 | +13 | +2 | ▲8 | +10 | +3 | ▲2 | ▲3 | +4 |
| | ドイツ | 0.110 | +14 | ▲9 | +1 | +7 | +11 | ▲4 | +9 | ▲7 | ▲5 | ▲7 | ▲2 |
| | スペイン | 1.364 | ▲189 | ▲1 | ▲5 | +24 | +33 | ▲33 | ▲11 | ▲32 | +1 | ▲22 | ▲1 |
| | ポルトガル | 3.383 | ▲263 | ▲85 | +11 | ▲24 | +88 | +6 | +163 | +4 | ▲138 | ▲36 | ▲28 |
| | イタリア | 1.204 | ▲108 | ▲31 | ▲7 | +40 | +44 | ▲37 | +41 | ▲8 | ▲45 | ▲22 | ▲9 |
| | アイルランド | 1.009 | ▲94 | ▲45 | ▲9 | ▲14 | +120 | ▲32 | +26 | ▲24 | ▲45 | ▲5 | ▲10 |
| | ポーランド | 2.840 | ▲82 | ▲10 | +1 | ▲3 | +47 | ▲26 | +32 | ▲8 | ▲20 | ▲5 | ▲2 |
| | カナダ | 1.117 | +4 | ▲11 | ▲1 | +15 | +15 | ▲7 | +4 | +0 | ▲8 | +4 | +0 |
| | メキシコ | 3.896 | ▲96 | +25 | +5 | ▲8 | +48 | ▲16 | +2 | ▲39 | ▲2 | +13 | ▲2 |
| | オーストラリア | 2.729 | +11 | ▲9 | ▲1 | +2 | ▲6 | ▲20 | +11 | +2 | +22 | +4 | +2 |
| 韓国 | 2.820 | +4 | +1 | +4 | +22 | +11 | ▲2 | ▲8 | +1 | +0 | +1 | +1 | |
| タイ | 2.819 | +4 | +4 | +1 | ▲6 | ▲6 | ▲6 | ▲6 | ▲6 | ▲6 | +10 | ▲0 | |
| 10年 | 日本 | 0.630 | ▲12 | ▲4 | +5 | +34 | ▲8 | ▲6 | ▲8 | ▲4 | ▲9 | ▲2 | ▲1 |
| | 米国 | 2.703 | +111 | ▲2 | ▲4 | +44 | +37 | +9 | +21 | ▲17 | ▲6 | +11 | +13 |
| | イギリス | 2.745 | +101 | ▲6 | ▲2 | +31 | +43 | ▲7 | +41 | ▲5 | ▲10 | +3 | +12 |
| | ドイツ | 1.706 | +37 | ▲21 | ▲5 | +32 | +20 | ▲6 | +19 | ▲8 | ▲11 | ▲6 | +7 |
| | ギリシャ | 8.437 | ▲911 | +6 | +24 | ▲221 | +217 | ▲92 | +24 | ▲98 | ▲124 | ▲63 | +21 |
| | スペイン | 4.068 | ▲183 | ▲24 | ▲4 | +28 | +35 | ▲11 | ▲12 | ▲24 | ▲27 | ▲19 | +14 |
| | ポルトガル | 5.942 | ▲296 | ▲28 | ▲1 | ▲18 | +92 | ▲6 | +34 | ▲6 | ▲46 | ▲6 | ▲15 |
| | イタリア | 4.093 | ▲80 | ▲16 | ▲5 | +30 | +36 | ▲14 | ▲0 | +3 | ▲30 | ▲15 | +6 |
| | アイルランド | 3.539 | ▲467 | ▲16 | ▲0 | N.A. | N.A. | N.A. | N.A. | N.A. | N.A. | ▲4 | +5 |
| | ポーランド | 4.378 | +18 | +5 | +8 | +26 | +82 | ▲26 | +36 | +3 | ▲29 | +4 | +11 |
| | カナダ | 2.562 | +84 | ▲9 | ▲5 | +37 | +37 | +1 | +16 | ▲7 | ▲12 | +8 | +11 |
| | メキシコ | 6.194 | +79 | +23 | ▲4 | +43 | +85 | +22 | +30 | ▲30 | ▲12 | +34 | +20 |
| オーストラリア | 4.201 | +118 | +0 | +7 | +38 | +29 | ▲3 | +17 | ▲8 | +21 | +10 | +6 | |
| 韓国 | 3.600 | +63 | +7 | +11 | +27 | +36 | +9 | +4 | ▲11 | ▲6 | +9 | +4 | |
| タイ | 4.023 | +57 | +14 | +9 | +6 | +29 | +21 | +33 | ▲37 | +1 | +18 | ▲5 | |
| 長短スプレッド | 日本 | +53.8 | ▲11 | ▲3 | +5 | +32 | ▲7 | ▲4 | ▲7 | ▲4 | ▲8 | ▲2 | ▲0 |
| | 米国 | +241.3 | +106 | +4 | ▲2 | +36 | +31 | +14 | +12 | ▲9 | ▲4 | +10 | +13 |
| | イギリス | +231.9 | +82 | +1 | +1 | +18 | +41 | +1 | +32 | ▲8 | ▲8 | +6 | +8 |
| | ドイツ | +159.6 | +23 | ▲12 | ▲6 | +25 | +9 | ▲2 | +10 | ▲1 | ▲5 | +1 | +8 |
| | スペイン | +270.4 | +6 | ▲24 | +1 | +4 | +2 | +22 | ▲1 | +9 | ▲28 | +3 | +15 |
| | ポルトガル | +255.9 | ▲33 | +57 | ▲13 | +6 | +4 | ▲12 | ▲128 | ▲9 | +92 | +30 | +12 |
| | イタリア | +288.9 | +28 | +15 | +2 | ▲10 | ▲9 | +24 | ▲41 | +11 | +15 | +7 | +16 |
| | ポーランド | +153.8 | +101 | +15 | +7 | +30 | +35 | ▲0 | +4 | +11 | ▲9 | +9 | +14 |
| | カナダ | +144.5 | +80 | +3 | ▲4 | +22 | +22 | +8 | +13 | ▲8 | ▲4 | +4 | +11 |
| | メキシコ | +229.8 | +175 | ▲3 | ▲10 | +51 | +37 | +38 | +27 | +9 | ▲11 | +22 | +22 |
| | オーストラリア | +147.2 | +108 | +9 | +8 | +36 | +35 | +17 | +6 | ▲10 | ▲1 | +5 | +4 |
| | 韓国 | +78.0 | +59 | +6 | +7 | +5 | +25 | +11 | +12 | ▲12 | ▲6 | +8 | +3 |
| タイ | +120.4 | +53 | +10 | +7 | +11 | +34 | +26 | +38 | ▲32 | +6 | +8 | ▲5 | |

(注) 「変化幅」は、直近値までの変化幅。プラスは金利の上昇を示す。
「過去の動き」は当該期間の変化幅(例: 4週間前=4週間前の週間変化幅、6カ月前=6カ月前の月間変化幅)を示す。
直近値の単位は%、ただし長短スプレッドはbp。直近値以外の単位はbp。
網掛け太字は当該期間で最も低下幅の大きい(上昇幅の低い)金利、太斜字は最も上昇幅の大きい(低下幅の低い)金利を示す。

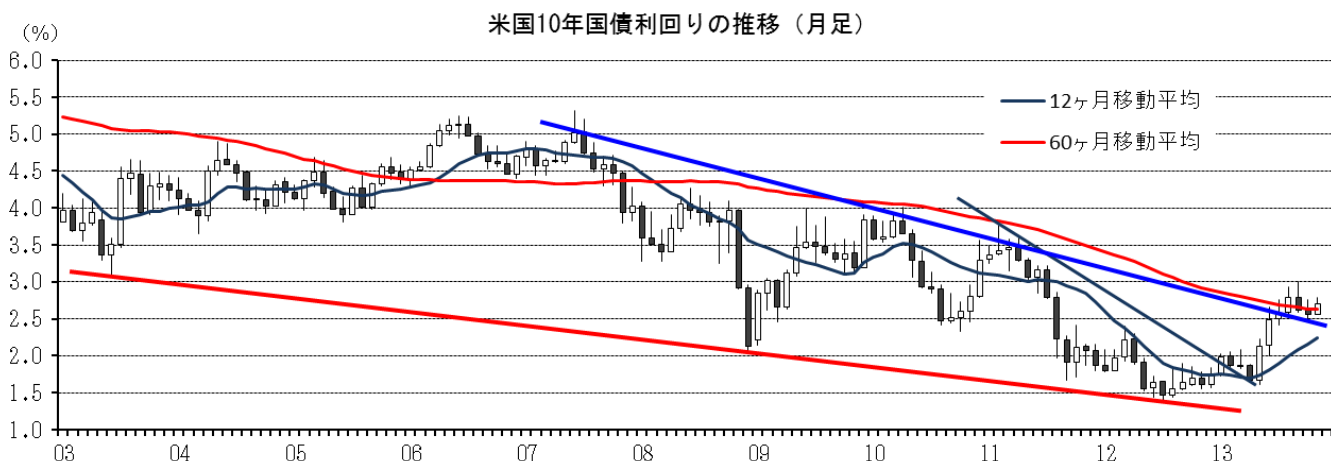
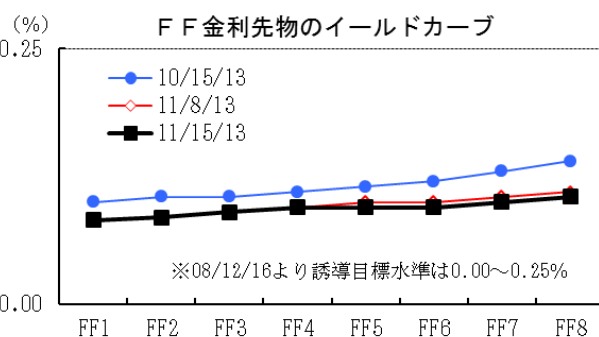
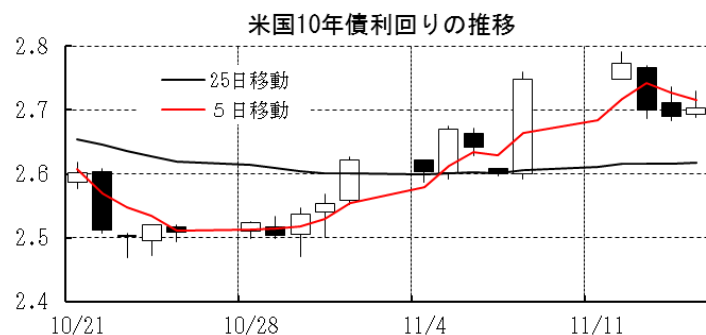
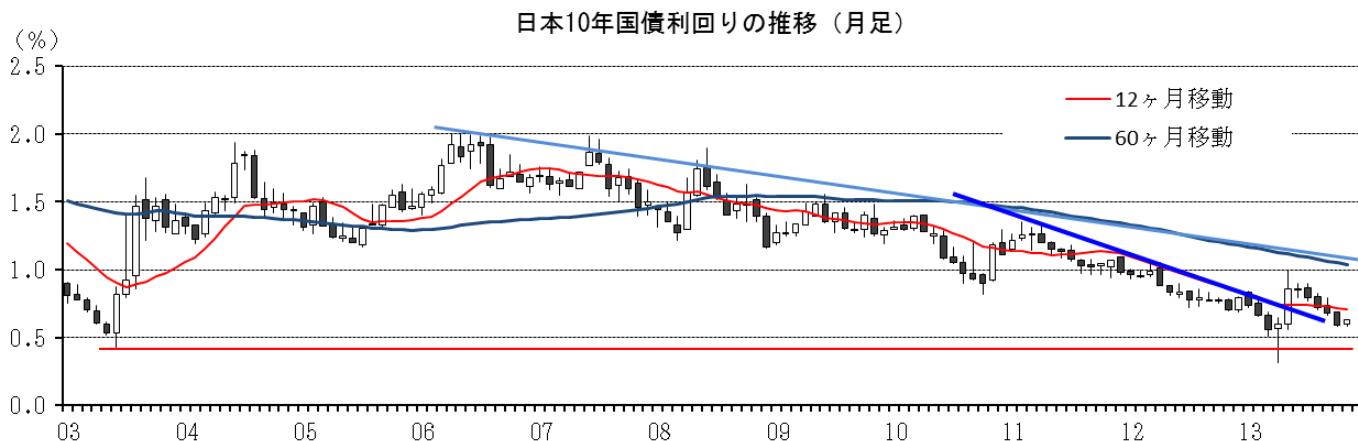

本資料は情報提供を目的として作成されたものであり、投資勧誘を目的としたものではありません。作成時点で、第一生命経済研究所経済調査部が信ずるに足ると判断した情報に基づき作成していますが、その正確性、完全性に対する責任を負いません。見直しは予告なく変更されることがあります。また、記載された内容は、第一生命ないしはその関連会社の投資方針と常に整合的であるとは限りません。

[株式市場]

| | 直近値 | 直近までの変化率 | | | 過去の動き | | | | | | | | |
|---------|--------------|----------|---------------|-------------|-------------|--------------|--------------|--------------|--------------|--------------|-------------|-------------|-------------|
| | | 1年前～ | 1月前～ | 前週末～ | 月間 | | | | | 週間 | | | |
| | | | | | 6カ月前 | 5カ月前 | 4カ月前 | 3カ月前 | 2カ月前 | 1カ月前 | 3週間前 | 2週間前 | |
| 日本 | 日経平均 | 15165.92 | +71.8 | +5.0 | +7.7 | ▲0.6 | ▲0.8 | +0.0 | ▲2.0 | +8.0 | ▲0.9 | +0.8 | ▲0.8 |
| | TOPIX | 1239.04 | +68.0 | +3.5 | +5.3 | ▲2.5 | ▲0.2 | ▲0.2 | ▲2.3 | +8.0 | +0.0 | +0.4 | ▲0.6 |
| | 日経店頭 | 1945.19 | +46.5 | +2.0 | +0.8 | ▲2.1 | ▲9.9 | +3.3 | ▲4.2 | +9.0 | +1.5 | ▲2.4 | +0.7 |
| 米国 | N Yダウ | 15961.70 | +27.3 | +5.2 | +1.3 | +1.9 | ▲1.4 | +4.0 | ▲4.4 | +2.2 | +2.8 | +0.3 | +0.9 |
| | S P 500 | 1798.18 | +32.9 | +5.9 | +1.6 | +2.1 | ▲1.5 | +4.9 | ▲3.1 | +3.0 | +4.5 | +0.1 | +0.5 |
| | ナスダック | 3985.97 | +40.5 | +5.1 | +1.7 | +3.8 | ▲1.5 | +6.6 | ▲1.0 | +5.1 | +3.9 | ▲0.5 | ▲0.1 |
| | フィラデルフィア半導体 | 508.94 | +42.9 | +2.5 | +1.6 | +5.5 | ▲0.0 | +2.0 | ▲4.2 | +7.2 | +3.3 | +1.8 | ▲0.9 |
| イギリス | F T 100 | 6693.44 | +17.9 | +2.2 | ▲0.2 | +2.4 | ▲5.6 | +6.5 | ▲3.1 | +0.8 | +4.2 | +0.2 | ▲0.4 |
| ドイツ | D A X | 9168.69 | +30.2 | +4.1 | +1.0 | +5.5 | ▲4.7 | +4.0 | ▲2.1 | +6.1 | +5.1 | +0.2 | +0.8 |
| 欧州 | ダウ欧州50 | 2892.46 | +17.0 | +3.1 | +0.4 | +0.7 | ▲5.0 | +3.6 | ▲1.1 | +3.9 | +3.7 | +0.7 | +0.3 |
| ポーランド | ワルシャワWIG | 53896.03 | +22.9 | +2.5 | +1.1 | +8.3 | ▲6.4 | +4.9 | +4.1 | +2.9 | +6.6 | ▲0.5 | ▲0.6 |
| ロシア | R T | 1446.36 | +4.7 | ▲3.1 | +0.6 | ▲5.2 | ▲3.9 | +3.3 | ▲2.1 | +10.2 | +4.2 | ▲1.2 | ▲2.7 |
| メキシコ | ボルサ | 41034.11 | +1.1 | +2.0 | +2.9 | ▲1.6 | ▲2.3 | +0.5 | ▲3.3 | +1.8 | +2.1 | +1.0 | ▲3.0 |
| ブラジル | ボブスバ | 53451.60 | ▲5.0 | ▲2.8 | +2.3 | ▲4.3 | ▲11.3 | +1.6 | +3.7 | +4.7 | +3.7 | ▲0.3 | ▲3.3 |
| アルゼンチン | メルバル | 5572.33 | +140.0 | +5.4 | +5.3 | ▲9.3 | ▲14.7 | +12.8 | +17.2 | +21.5 | +8.0 | ▲7.8 | +3.9 |
| オーストラリア | A S 200 | 5401.67 | +24.2 | +2.7 | +0.0 | ▲5.1 | ▲2.5 | +5.2 | +1.6 | +1.6 | +4.0 | +0.5 | ▲0.2 |
| 香港 | ハンセン | 23032.15 | +9.1 | ▲1.3 | +1.3 | ▲1.5 | ▲7.1 | +5.2 | ▲0.7 | +5.2 | +1.5 | +2.4 | ▲2.2 |
| 韓国 | 総合 | 2005.64 | +7.2 | ▲1.7 | +1.0 | +1.9 | ▲6.9 | +2.7 | +0.6 | +3.7 | +1.7 | +0.2 | ▲2.7 |
| 台湾 | 加権 | 8177.12 | +14.5 | ▲2.3 | ▲0.6 | +2.0 | ▲2.3 | +0.6 | ▲1.1 | +1.9 | +3.4 | +0.5 | ▲1.9 |
| タイ | S E T | 1420.66 | +11.5 | ▲3.5 | +1.1 | ▲2.2 | ▲7.1 | ▲2.0 | ▲9.7 | +6.9 | +4.3 | ▲1.8 | ▲1.7 |
| インド | ムンバイSENSEX30 | 20399.42 | +10.4 | ▲0.7 | ▲1.3 | +1.3 | ▲1.8 | ▲0.3 | ▲3.8 | +4.1 | +9.2 | +2.5 | ▲2.5 |
| 中国 | 上海総合 | 2135.83 | +5.2 | ▲4.4 | +1.4 | +5.6 | ▲14.0 | +0.7 | +5.2 | +3.6 | ▲1.5 | +0.8 | ▲2.0 |
| U A E | ドバイ金融市場 | 2824.88 | +74.7 | ▲0.2 | ▲2.5 | +10.8 | ▲6.1 | +16.5 | ▲2.5 | +9.5 | +5.8 | +0.4 | ▲0.8 |

(注) 「変化率」は、直近値までの変化率。プラスは株価の上昇を示す。

「過去の動き」は当該期間の変化率(例: 4週間前=4週間前の週間変化率、6カ月前=6カ月前の月間変化率)を示す。

直近値以外の単位は%。

網掛け太字は当該期間で最も上昇率の大きい(下落率の低い)株値、太斜字は最も下落率の大きい(上昇率の低い)株値を示す。

日経平均の推移



N Yダウの推移



日経平均の推移(月足)



N Yダウの推移(月足)

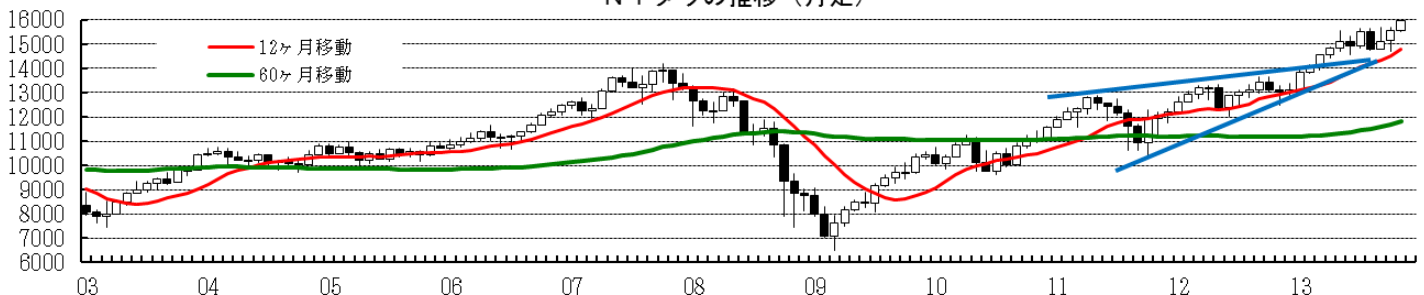

本資料は情報提供を目的として作成されたものであり、投資勧誘を目的としたものではありません。作成時点で、第一生命経済研究所経済調査部が信ずるに足ると判断した情報に基づき作成していますが、その正確性、完全性に対する責任は負いません。見直しは予告なく変更されることがあります。また、記載された内容は、第一生命ないしはその関連会社の投資方針と常に整合的であるとは限りません。

[為替]

| | 直近値 | 直近までの変化率 | | | 過去の動き | | | | | | | |
|-----------|---------|--------------|-------------|--------------|--------------|-------------|-------------|-------------|-------------|-------------|-------------|-------------|
| | | 1年前～ | 1月前～ | 前週末～ | 月間 | | | | | 週間 | | |
| | | | | | 6カ月前 | 5カ月前 | 4カ月前 | 3カ月前 | 2カ月前 | 1カ月前 | 3週間前 | 2週間前 |
| 日本円 | 100.19 | ▲23.4 | ▲2.1 | ▲1.1 | ▲3.1 | +1.3 | +1.3 | ▲0.3 | ▲0.1 | ▲0.1 | ▲1.3 | ▲0.4 |
| ユーロ | 1.3496 | +5.6 | ▲0.2 | +1.0 | ▲1.3 | +0.1 | +2.2 | ▲0.6 | +2.3 | +0.4 | ▲2.3 | ▲0.9 |
| イギリスポンド | 1.6118 | +1.6 | +0.8 | +0.6 | ▲2.1 | +0.1 | ▲0.0 | +1.9 | +4.4 | ▲0.9 | ▲1.5 | +0.6 |
| スイスフラン | 0.9150 | +2.9 | ▲0.3 | +0.7 | ▲2.8 | +1.1 | +2.0 | ▲0.4 | +2.7 | ▲0.2 | ▲2.2 | ▲1.0 |
| ポーランドズロチ | 3.1030 | +4.6 | ▲0.5 | +0.8 | ▲4.1 | ▲1.0 | +3.8 | ▲3.1 | +5.3 | +1.3 | ▲2.8 | ▲0.5 |
| ロシアルーブル | 32.582 | ▲2.9 | ▲0.2 | +0.3 | ▲2.7 | ▲2.8 | ▲0.4 | ▲1.0 | +2.7 | +1.0 | ▲2.1 | ▲0.7 |
| カナダドル | 1.0439 | ▲4.3 | ▲0.5 | +0.4 | ▲3.0 | ▲1.4 | +2.3 | ▲2.5 | +2.2 | ▲1.2 | +0.3 | ▲0.6 |
| メキシコペソ | 12.934 | +2.1 | +0.5 | +1.8 | ▲5.6 | ▲0.9 | +1.5 | ▲5.1 | +2.1 | +0.5 | ▲1.4 | ▲0.9 |
| ブラジルレアル | 2.319 | ▲12.2 | ▲6.5 | ▲0.2 | ▲7.0 | ▲4.1 | ▲2.1 | ▲4.8 | +7.1 | ▲0.9 | ▲3.1 | ▲2.6 |
| アルゼンチンペソ | 5.995 | ▲25.1 | ▲2.7 | ▲0.5 | ▲1.9 | ▲1.9 | ▲2.2 | ▲3.0 | ▲2.1 | ▲2.0 | ▲0.8 | ▲0.6 |
| NZドル | 0.839 | +3.7 | +0.1 | +1.7 | ▲7.3 | ▲2.5 | +3.2 | ▲3.2 | +7.4 | ▲0.4 | ▲0.1 | ▲0.2 |
| オーストラリアドル | 0.9369 | ▲9.3 | ▲1.6 | ▲0.2 | ▲7.7 | ▲4.6 | ▲1.7 | ▲0.9 | +4.7 | +1.5 | ▲1.5 | ▲0.6 |
| 韓国ウォン | 1062.80 | +2.4 | +0.4 | +0.3 | ▲2.8 | ▲0.9 | +1.7 | +1.1 | +3.1 | +1.4 | +0.1 | ▲0.5 |
| 台湾ドル | 29.571 | ▲1.9 | ▲0.7 | ▲0.2 | ▲1.6 | ▲0.2 | +0.0 | +0.3 | +1.2 | +0.3 | ▲0.1 | ▲0.3 |
| シンガポールドル | 1.2465 | ▲1.9 | ▲0.2 | +0.0 | ▲2.7 | ▲0.3 | ▲0.2 | ▲0.3 | +1.5 | +1.1 | ▲0.6 | ▲0.3 |
| タイバーツ | 31.60 | ▲2.8 | ▲1.0 | ▲0.4 | ▲3.9 | ▲2.1 | ▲0.7 | ▲2.8 | +2.8 | +0.2 | ▲0.6 | ▲0.9 |
| インドネシアルピア | 11594 | ▲20.5 | ▲5.5 | ▲1.6 | ▲0.7 | ▲1.3 | ▲3.6 | ▲9.9 | ▲2.0 | +2.1 | ▲2.9 | ▲0.7 |
| インドルピー | 62.78 | ▲14.4 | ▲1.6 | +0.9 | ▲5.6 | ▲5.1 | ▲1.9 | ▲9.8 | +6.1 | +0.8 | ▲0.5 | ▲2.6 |
| 中国人民幣元 | 6.093 | +2.3 | +0.22 | ▲0.01 | +0.49 | ▲0.05 | +0.14 | +0.15 | ▲0.01 | +0.43 | ▲0.27 | +0.12 |

(注) 為替レートは全て対ドルレート。ただし、ユーロ、ポンド、豪ドル、NZドルは当該通貨から見たドル建て。

「変化率」は、直近値までの変化率。すべてプラスは当該通貨の増価を示す。

「過去の動き」は当該期間の変化率（例：4週間前＝4週間前の週間変化率、6カ月前＝6カ月前の月間変化率）を示す。

直近値以外の単位は%。

網掛け太字は当該期間で最も上昇率の大きい（下落率の低い）通貨、太斜字は最も下落率の大きい（上昇率の低い）通貨を示す。

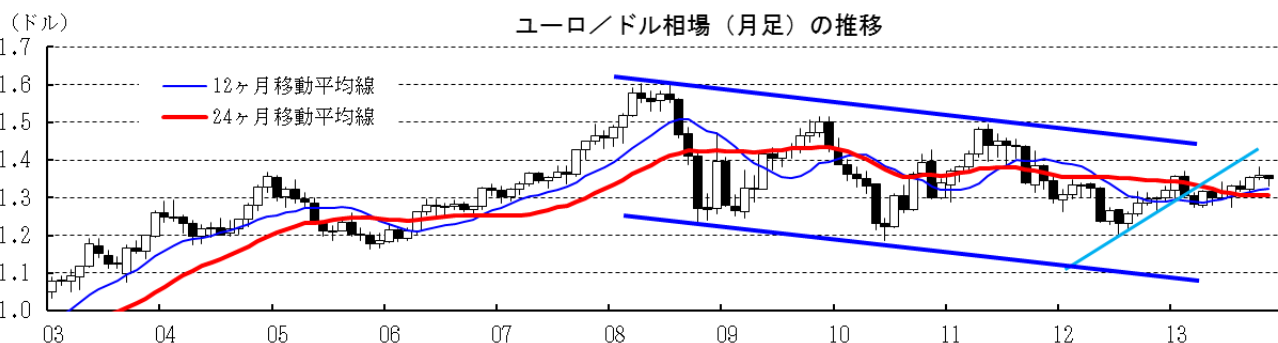
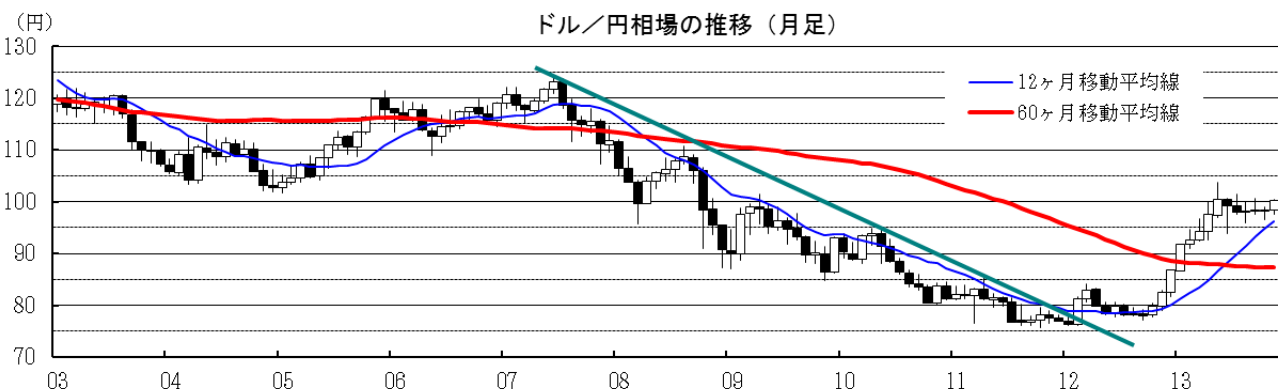
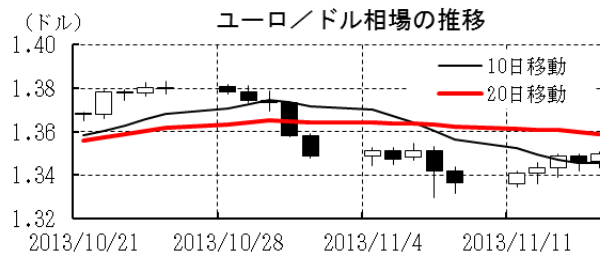
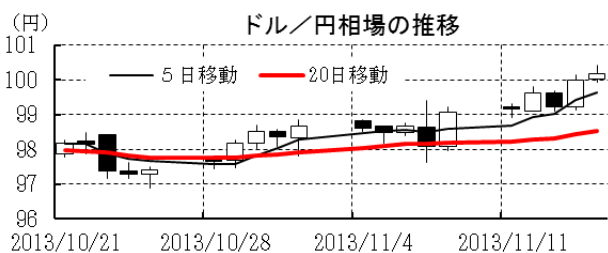

本資料は情報提供を目的として作成されたものであり、投資勧誘を目的としたものではありません。作成時点で、第一生命経済研究所経済調査部が信ずるに足ると判断した情報に基づき作成していますが、その正確性、完全性に対する責任は負いません。見直しは予告なく変更されることがあります。また、記載された内容は、第一生命ないしはその関連会社の投資方針と常に整合的であるとは限りません。

| [商品] | 直近値 | 直近までの変化率 | | | 過去の動き | | | | | | | |
|--------------|--------|----------|------|------|-------|-------|-------|-------|-------|------|------|------|
| | | 直近までの変化率 | | | 月間 | | | | | 週間 | | |
| | | 1年前～ | 1月前～ | 前週末～ | 6カ月前 | 5カ月前 | 4カ月前 | 3カ月前 | 2カ月前 | 1カ月前 | 3週前 | 2週前 |
| WT I | 93.84 | +9.8 | ▲7.3 | ▲0.8 | ▲1.6 | +5.0 | +8.8 | +2.5 | ▲4.9 | ▲5.8 | ▲3.3 | ▲0.0 |
| 北海ブレント | 108.50 | ▲2.2 | ▲1.3 | +3.2 | ▲1.9 | +1.8 | +5.4 | +5.9 | ▲4.9 | +0.4 | ▲1.0 | ▲0.7 |
| ドバイ | 106.43 | ▲0.3 | ▲1.8 | +4.0 | ▲2.9 | +1.5 | +3.6 | +8.2 | ▲6.5 | +1.7 | +1.8 | ▲3.8 |
| OPECバスケット | 104.67 | ▲2.4 | ▲2.8 | +2.5 | ▲1.9 | +2.0 | +4.2 | +6.3 | ▲5.3 | +0.7 | +0.5 | ▲3.2 |
| 金 (NY) | 1287.4 | ▲24.9 | +1.1 | +0.2 | ▲5.4 | ▲12.1 | +7.2 | +6.4 | ▲5.0 | ▲0.2 | ▲2.9 | ▲2.2 |
| 銅 (LDN) | 7,010 | ▲8.2 | ▲3.2 | ▲2.2 | +3.6 | ▲7.6 | +1.9 | +3.2 | +2.8 | ▲0.7 | +0.8 | ▲1.1 |
| アルミ (LDN) | 1,791 | ▲8.8 | ▲3.4 | ▲1.3 | +1.9 | ▲7.0 | +1.7 | +0.5 | +1.7 | +0.8 | ▲2.0 | ▲1.5 |
| 鉛 (LDN) | 2,096 | ▲4.7 | ▲2.2 | ▲2.1 | +8.6 | ▲6.8 | +0.9 | +4.0 | ▲1.6 | +3.2 | ▲0.8 | ▲2.1 |
| ニッケル (LDN) | 13,830 | ▲13.1 | ▲1.2 | ▲0.6 | ▲3.7 | ▲7.5 | +1.2 | ▲0.5 | +1.1 | +4.7 | ▲0.1 | ▲4.5 |
| スズ (LDN) | 23,025 | +12.3 | ▲0.2 | +0.8 | +2.6 | ▲5.9 | +3.7 | +4.0 | +10.0 | ▲2.0 | ▲1.7 | +0.2 |
| 銀 (NY、現物) | 20.81 | ▲36.2 | ▲2.6 | ▲1.5 | ▲8.5 | ▲11.6 | +1.0 | +18.5 | ▲7.8 | +1.0 | ▲2.9 | ▲3.5 |
| プラチナ (NY、現物) | 1,440 | ▲8.4 | +4.1 | ▲0.4 | ▲3.2 | ▲9.0 | +8.5 | +5.8 | ▲7.8 | +3.2 | +0.1 | ▲0.6 |
| 小麦 (シカゴ) | 644.50 | ▲23.8 | ▲6.0 | ▲0.8 | ▲2.3 | ▲8.1 | +2.4 | ▲3.2 | +5.5 | ▲1.6 | ▲3.3 | ▲2.7 |
| 大豆 (シカゴ) | 410.50 | ▲4.6 | +2.0 | ▲2.8 | +4.4 | +9.6 | ▲11.3 | +7.6 | ▲12.5 | ▲1.5 | ▲6.8 | +6.9 |
| コーン (シカゴ) | 422.00 | ▲41.5 | ▲4.8 | ▲1.1 | ▲3.1 | +2.6 | ▲26.5 | ▲0.8 | ▲10.8 | ▲3.0 | ▲2.9 | ▲0.1 |
| CRB | 274.34 | ▲6.3 | ▲4.2 | ▲0.0 | ▲2.2 | ▲2.2 | +3.0 | +2.5 | ▲1.9 | ▲2.7 | ▲2.7 | ▲0.2 |
| JOC | 121.29 | +1.1 | ▲1.7 | +0.3 | ▲1.4 | ▲3.3 | +1.3 | +1.5 | +0.1 | ▲2.3 | +0.2 | ▲0.2 |

(注) 「変化率」は、直近値までの変化率。プラスは商品価格の上昇を示す。
「過去の動き」は当該期間の変化率(例：4週前=4週間前の週間変化率、6カ月前=6カ月前の月間変化率)を示す。
直近値以外の単位は%。
網掛け太字は当該期間で最も上昇率の大きい(下落率の低い)商品、太斜字は最も下落率の大きい(上昇率の低い)商品を示す。

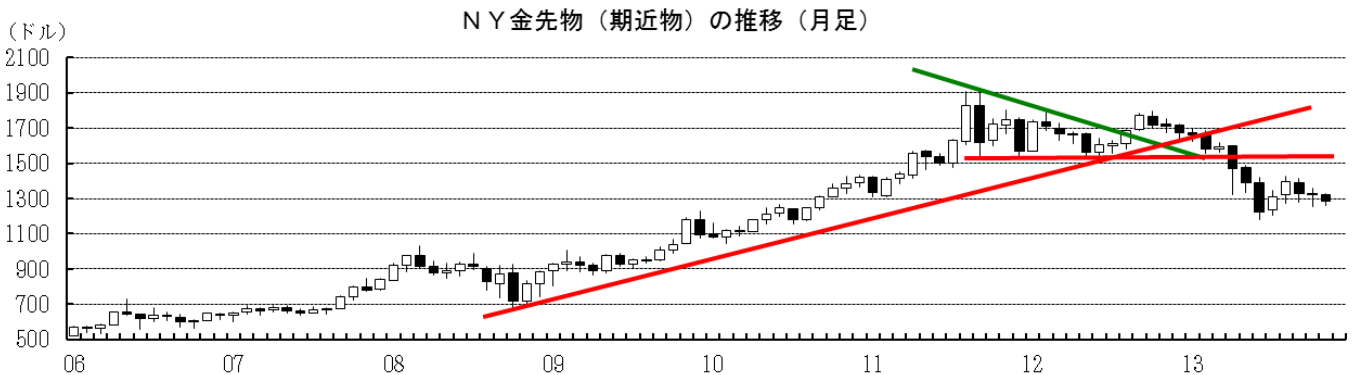
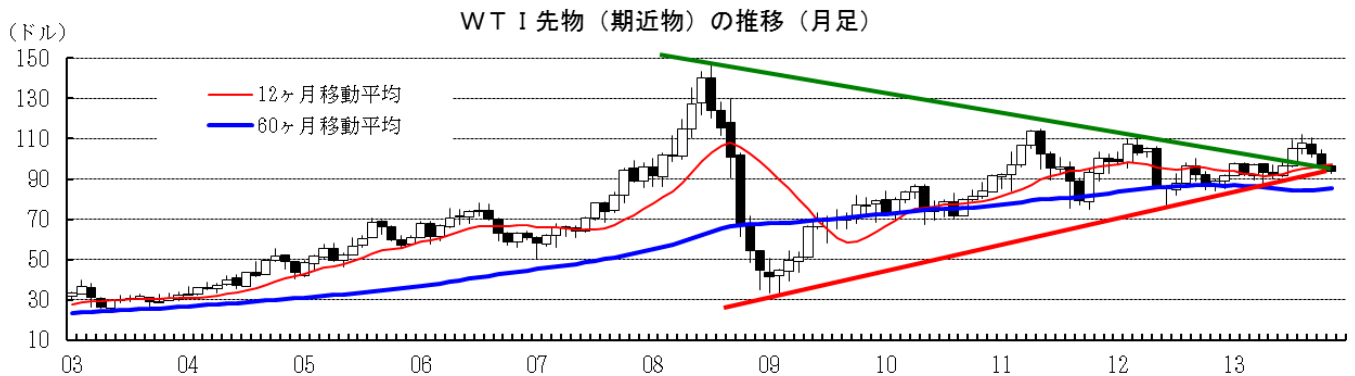
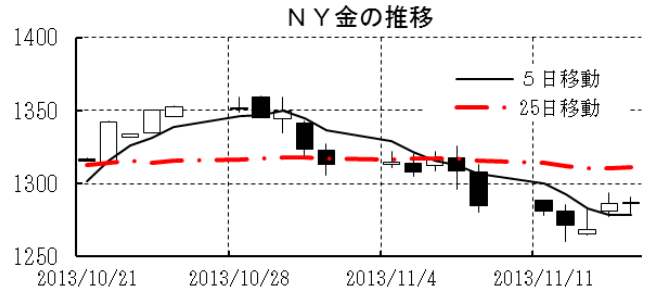
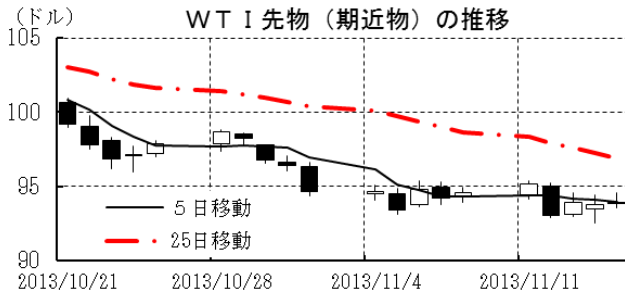

本資料は情報提供を目的として作成されたものであり、投資勧誘を目的としたものではありません。作成時点で、第一生命経済研究所経済調査部が信ずるに足ると判断した情報に基づき作成していますが、その正確性、完全性に対する責任は負いません。見直しは予告なく変更されることがあります。また、記載された内容は、第一生命ないしはその関連会社の投資方針と常に整合的であるとは限りません。