Market Watching

市場レポート

テーマ：Weekly Market Report（2013年2月11日～）　発表日：2013年2月12日（火）

～為替を巡る各国の利害が市場を翻弄～

第一生命経済研究所　経済調査部
担当　嶌峰　義清　(03-5221-4521)

今週のスケジュール

今週の経済指標・イベント・注目材料

発表日	国	指標・イベント	注目度	ｺﾝｾﾝｻｽ	レンジ	前回	備考
2月11日(月)	日本	祝日					
	欧州	ユーロ圏財務相会合	★				
	米国	－					
	他	休場（中国・台湾～2/15、ベトナム～2/14					
		香港～2/13、シンガポール～2/12					
		ブラジル・アルゼンチン～2/12)					
2月12日(火)	日本	消費動向調査（1月）				39.2	
	欧州	英消費者物価（1月）	★	＋2.7%	＋2.5～＋2.8%	＋2.7%	前年比
		ＥＵ財務相理事会	★				
		ラホイスペイン首相講演	★				
	米国	財政収支（1月）		▲100	▲400～▲80	▲3	億ドル
		大統領一般教書演説	★★★	＋0.2%	▲1.3～＋0.3%	＋0.3%	前月比
		カンザスシティー連銀総裁講演		＋0.3%	＋0.1～＋0.3%	＋0.3%	前月比
		アトランタ連銀総裁講演		＋0.7%	＋0.1%～＋1.1%	▲0.1%	前月比
		リッチモンド連銀総裁講演					
		フィラデルフィア連銀総裁講演					
		３年債入札	★				
2月13日(水)	日本	第３次産業活動指数（12月）		＋0.7%	＋0.1～＋2.0%	▲0.3%	前月比
		企業物価指数（1月）・国内		＋0.2%	0.0～＋0.5%	＋0.3%	前月比
		40年債入札	★				
	欧州	欧鉱工業生産（12月）	★	▲0.1%	▲0.1～＋0.2%	▲0.3%	前月比
		ＢＯＥ物価レポート	★				
	米国	小売売上高（1月）	★★★	＋0.1%	▲1.0～＋0.5%	＋0.5%	前月比
		同除自動車	★	＋0.2%	▲1.3～＋0.3%	＋0.3%	前月比
		企業在庫（12月）		＋0.3%	＋0.1～＋0.3%	＋0.3%	前月比
		輸入物価（1月）		＋0.7%	＋0.1%～＋1.1%	▲0.1%	前月比
		10年債入札	★★				
		セントルイス連銀総裁講演					
2月14日(木)	日本	実質ＧＤＰ（10-12月期）：一次速報	★★★	＋0.4%	▲2.0～＋1.8%	▲3.5%	前期比年率
		日銀金融政策決定会合（13日～）	★★★	±0bp	±0bp	±0bp	政策金利変更幅
		白川日銀総裁記者会見	★★★				
	欧州	欧実質ＧＤＰ（10-12月）	★★	▲0.4%	▲0.5～▲0.3%	▲0.1%	前期比
		ＥＣＢ月報					
	米国	セントルイス連銀総裁講演					
		30年債入札	★				
	他	韓国金融政策委員会	★	2.75%	2.50～2.75%	2.75%	
2月15日(金)	日本	日銀金融経済月報					
	欧州	－					
	米国	ミシガン大学消費者センチメント（2月速報）	★★	74.5	72.0～75.0	73.8	
		鉱工業生産（1月）	★★	＋0.2%	▲0.3～＋0.4%	＋0.3%	前月比
		設備稼働率		78.9%	78.5～79.1%	78.8%	
		対米証券投資（12月）				＋52	億ドル
		ＮＹ連銀製造業景気指数（2月）	★	▲2.5	▲6.4～＋5.0	▲7.8	
	他	G20財務相・中央銀行総裁会議（～16日）	★★★				
2月16日(土)		－					
2月17日(日)		－					

（注）市場コンセンサス、予測レンジは各種ベンダー調査に基づく
注目度は筆者

【債券市場】：図表は３～４ページ

先週は、欧州の財政悪化国を除き金利は低下。欧州では、スペインやイタリアの政治リスクなどが台頭し、財政悪化国では金利は上昇した。また、欧州問題に市場の目が向いたことで、主要国などでは金利に低下圧

本資料は情報提供を目的として作成されたものであり、投資勧誘を目的としたものではありません。作成時点で、第一生命経済研究所経済調査部が信ずるに足ると判断した情報に基づき作成していますが、その正確性、完全性に対する責任は負いません。見通しは予告なく変更されることがあります。また、記載された内容は、第一生命ないしはその関連会社の投資方針と常に整合的であるとは限りません。

力がかかった。
　今週は、金利は低水準での推移が続こう。主要国を中心に比較的注目度の高い経済指標の発表が続くほか、週末にＧ20を控えていることなどから、安全性資産である債券への投資選好が高い状態が続こう。

【株式市場】：図表は５ページ
　先週は、まちまち。欧州の政治リスクに市場の目が向いたことで、全般的にリスク回避的な動きが強まり、欧州や新興国では株価は下落した国が目立った。一方、日米では景気回復期待などに支えられて底堅く推移した。
　今週は、方向感の定まらないなか、神経質な展開になると予想される。最大の関心事は為替政策に関する各国の対応で、週末のＧ20を前に、Ｇ７での声明発表が検討されるなど、特に日本の株価はその内容や各国政府、当局者の発言に翻弄され、上下どちらにも大きく振れやすい展開となろう。

【為替市場】：図表は６ページ
　先週は、まちまち。欧州懸念から欧州通貨や新興国通貨では対ドルで下落した通貨が目立った。ユーロは、一部からユーロ安を求めるような発言が出たことも下落要因となった。一方、日本円も財務相などの発言に翻弄される場面も見られたが、対ドルでは前週末比ほぼ横ばいで越週した。
　今週は、各国の為替に関する言動に振り回され、荒っぽい展開が見込まれる。週末のＧ20を前に、Ｇ７で為替に関する声明発表が急遽検討されることとなり、その内容次第で相場の方向感は大きく変わりうる。焦点は急激な円安であり、デフレ脱却のために執っているリフレ政策の副産物であるとの判断を、日本側は各国と共有できるかどうかで決まる。週明けには米当局が日本の政策を容認するとの発言で円安が進んだが、ユーロ圏などからは通貨安政策を非難する論調が目立っているほか、新興国からも円安誘導として非難される公算が大きく、予断は許さない。

【商品市場】：図表は７ページ
　先週は、下落した商品が目立った。欧州懸念を背景に、リスク回避的な動きが強まった。
　今週は、週末のＧ20が、主に通貨政策で盛り上がることが確実で、主要国が続けている超低金利政策にも絡む問題であることから、商品市場も動きがとりにくく、当局者の発言などに一喜一憂する展開となろう。

本資料は情報提供を目的として作成されたものであり、投資勧誘を目的としたものではありません。作成時点で、第一生命経済研究所経済調査部が信ずるに足ると判断した情報に基づき作成していますが、その正確性、完全性に対する責任は負いません。見通しは予告なく変更されることがあります。また、記載された内容は、第一生命ないしはその関連会社の投資方針と常に整合的であるとは限りません。

［債券市場］

		直近値	直近までの変化率			過去の動き							
						月間						週間	
			１年前～	１月前～	前週末～	６カ月前	５カ月前	４カ月前	３カ月前	２カ月前	１カ月前	３週前	２週前
２年	日本	0.030	▲10	▲7	▲5	▲1	＋0	＋0	▲0	＋0	▲2	＋0	▲1
	米国	0.250	▲0	▲0	▲1	＋1	＋1	＋5	▲4	＋0	＋2	＋2	▲1
	イギリス	0.317	▲10	▲8	▲3	▲1	***＋11***	＋7	＋5	＋1	＋5	▲1	▲1
	ドイツ	0.181	▲7	＋12	▲7	＋6	＋6	＋2	▲3	▲3	***＋28***	＋7	▲1
	スペイン	2.732	***＋3***	***＋30***	***＋13***	▲162	▲22	▲41	▲16	＋12	▲42	▲4	＋13
	ポルトガル	3.410	**▲1293**	▲36	＋4	**▲246**	**▲45**	＋3	**▲113**	**▲33**	**▲44**	＋1	＋12
	イタリア	1.675	▲134	▲1	＋7	▲122	▲44	▲8	▲32	＋3	▲36	***＋10***	＋12
	アイルランド	1.203	▲327	**▲47**	**▲16**	▲105	▲8	**▲42**	▲4	***＋28***	▲82	▲4	▲4
	ポーランド	3.369	▲130	＋18	＋10	▲14	▲1	▲19	▲49	▲23	＋8	▲5	▲1
	カナダ	1.107	＋3	▲6	▲8	＋6	▲8	＋1	▲1	＋7	＋2	▲4	＋5
	メキシコ	4.352	▲37	▲43	▲0	***＋11***	▲5	***＋14***	＋2	▲10	▲26	**▲10**	**▲12**
	オーストラリア	2.773	▲76	▲2	▲4	▲5	▲19	＋10	***＋10***	▲3	＋13	▲10	***＋15***
	韓国	2.710	▲71	▲2	▲5	▲7	＋5	▲5	＋6	▲2	▲6	▲3	＋5
	タイ	2.784	▲31	▲14	▲12	＋3	＋3	＋3	＋3	＋3	＋3	＋0	▲1
10年	日本	0.750	▲24	▲8	▲2	＋2	▲3	＋1	▲8	＋10	▲6	▲3	＋4
	米国	1.950	▲3	＋8	▲6	＋8	＋9	＋6	▲7	***＋14***	＋23	***＋11***	＋7
	イギリス	2.095	▲10	＋7	▲0	▲1	***＋26***	＋13	▲8	＋5	＋27	＋4	＋4
	ドイツ	1.609	▲37	＋12	▲6	＋5	＋11	＋4	▲10	▲7	***＋36***	＋8	＋4
	ギリシャ	10.929	**▲2189**	**▲38**	＋23	**▲205**	**▲391**	**▲173**	**▲164**	**▲423**	**▲125**	**▲72**	***＋40***
	スペイン	5.362	＋14	***＋29***	＋15	＋11	▲92	▲32	▲30	▲5	▲8	＋9	＋4
	ポルトガル	6.550	▲698	＋9	***＋37***	▲189	▲31	▲82	▲55	▲63	▲88	＋1	＋5
	イタリア	4.553	▲104	＋27	＋22	▲24	▲76	▲13	▲46	▲0	▲19	▲4	＋20
	アイルランド	8.207	＋0	＋0	＋0	＋19	N.A.	N.A.	N.A.	N.A.	N.A.	N.A.	N.A.
	ポーランド	3.994	▲154	＋22	＋10	▲3	▲16	▲11	▲55	▲29	＋20	▲3	▲4
	カナダ	1.957	▲11	＋5	▲8	＋10	▲5	＋6	▲9	＋10	＋19	＋3	＋9
	メキシコ	5.111	▲117	▲38	＋5	***＋22***	▲10	***＋18***	▲6	▲6	▲25	▲6	**▲6**
	オーストラリア	3.475	▲51	＋5	▲5	▲1	▲11	＋14	＋3	＋12	＋18	▲10	＋21
	韓国	3.060	▲76	＋1	▲6	▲12	＋0	▲6	***＋7***	＋13	▲6	▲3	＋13
	タイ	3.525	***＋26***	▲14	**▲15**	＋19	＋19	＋19	＋19	＋19	＋19	＋1	▲3
長短スプレッド	日本	＋72.0	▲14	▲1	＋3	＋2	▲3	＋1	▲7	＋10	▲3	▲3	＋5
	米国	＋170.0	▲3	＋8	▲5	＋7	＋8	＋1	▲4	＋14	＋21	＋9	＋8
	イギリス	＋177.8	＋0	＋14	＋3	＋0	＋15	＋5	▲13	＋5	＋22	＋6	＋5
	ドイツ	＋142.8	▲31	＋0	＋0	▲1	＋5	＋2	▲7	▲4	＋8	＋1	＋5
	スペイン	＋263.0	＋11	▲1	＋2	＋173	▲70	＋9	▲14	▲18	＋34	＋14	▲9
	ポルトガル	＋314.0	＋594	＋45	＋32	＋58	＋15	▲85	＋58	▲29	▲44	▲0	▲7
	イタリア	＋287.8	＋30	＋28	＋16	＋99	▲31	▲5	▲15	▲3	＋18	▲14	＋8
	ポーランド	＋62.5	▲24	＋4	▲0	＋11	▲15	＋8	▲6	▲6	＋12	＋2	▲2
	カナダ	＋85.0	▲14	＋11	▲0	＋3	＋3	＋5	▲8	＋3	＋18	＋7	＋5
	メキシコ	＋75.9	▲80	＋6	＋5	＋12	▲5	＋4	▲7	＋4	＋1	＋4	＋6
	オーストラリア	＋70.2	＋26	＋8	▲0	＋4	＋8	＋4	▲7	＋15	＋5	＋1	＋6
	韓国	＋35.0	▲5	＋3	▲1	▲5	▲5	▲1	＋1	＋15	＋0	＋0	＋8
	タイ	＋74.1	＋57	＋0	▲2	＋16	＋16	＋16	＋16	＋16	＋16	＋0	▲2

（注）「変化幅」は、直近値までの変化幅。プラスは金利の上昇を示す。
「過去の動き」は当該期間の変化幅（例：４週前＝４週間前の週間変化幅、６カ月前＝６カ月前の月間変化幅）を示す。
直近値の単位は%、ただし長短スプレッドはbp。直近値以外の単位はbp。
網掛け太字は当該期間で最も低下幅の大きい（上昇幅の低い）金利、太斜字は最も上昇幅の大きい（低下幅の低い）金利を示す。

本資料は情報提供を目的として作成されたものであり、投資勧誘を目的としたものではありません。作成時点で、第一生命経済研究所経済調査部が信ずるに足ると判断した情報に基づき作成していますが、その正確性、完全性に対する責任は負いません。見通しは予告なく変更されることがあります。また、記載された内容は、第一生命ないしはその関連会社の投資方針と常に整合的であるとは限りません。

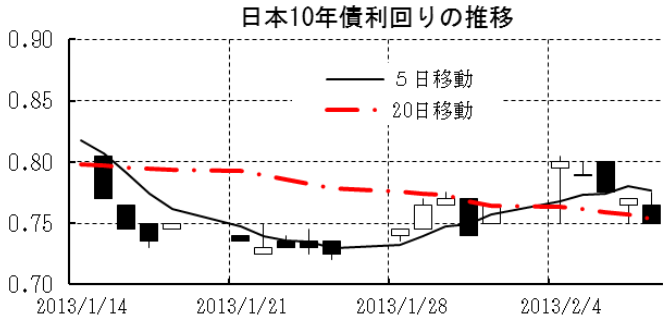

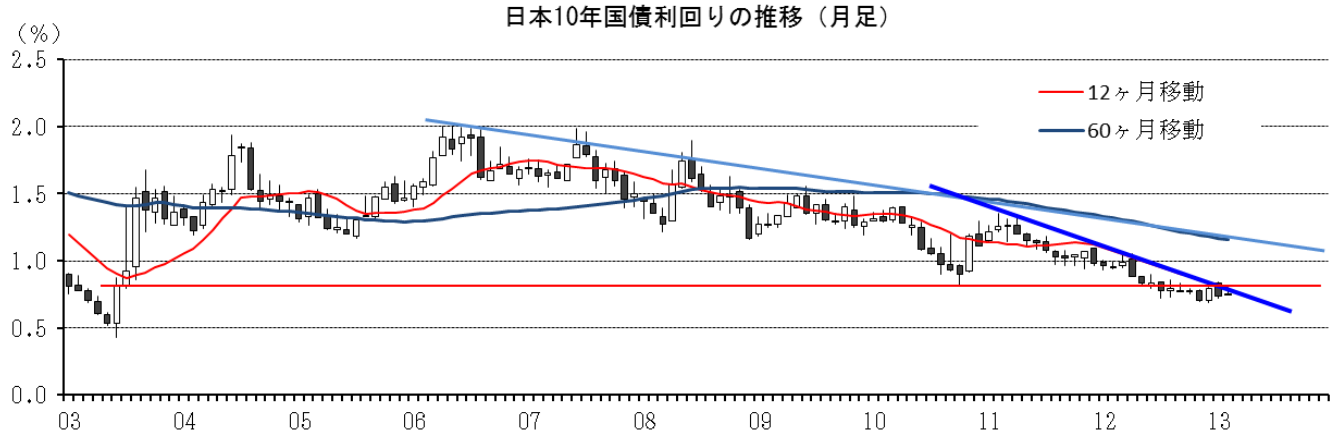

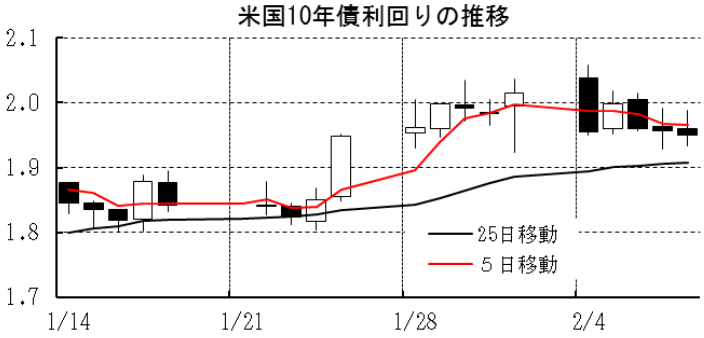

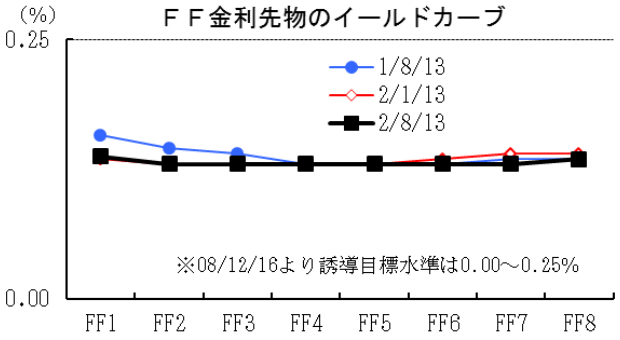

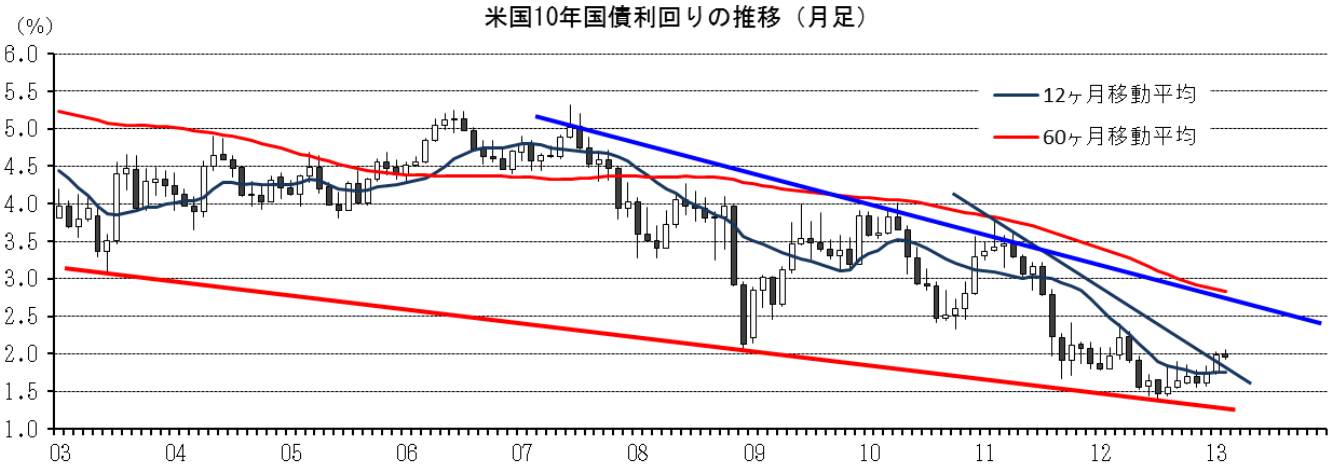

本資料は情報提供を目的として作成されたものであり、投資勧誘を目的としたものではありません。作成時点で、第一生命経済研究所経済調査部が信ずるに足ると判断した情報に基づき作成していますが、その正確性、完全性に対する責任は負いません。見通しは予告なく変更されることがあります。また、記載された内容は、第一生命ないしはその関連会社の投資方針と常に整合的であるとは限りません。

［株式市場］

		直近値	直近までの変化率			過去の動き							
						月間						週間	
			１年前～	１月前～	前週末～	６カ月前	５カ月前	４カ月前	３カ月前	２カ月前	１カ月前	３週前	２週前
日本	日経平均	11153.16	＋23.7	＋6.1	▲0.3	＋1.7	＋0.3	＋0.7	**＋5.8**	＋10.0	＋7.2	＋0.1	＋2.4
	TOPIX	957.35	＋22.4	＋9.8	**＋1.6**	▲0.6	＋0.8	＋0.7	＋5.3	＋10.0	＋9.4	＋0.6	＋2.8
	日経店頭	1603.79	＋28.6	**＋10.1**	＋1.4	▲0.4	＋1.0	＋2.2	＋1.7	＋3.3	＋11.6	＋2.4	＋1.6
米国	ＮＹダウ	13992.97	＋8.6	＋5.0	▲0.1	＋0.6	＋2.6	▲2.5	▲0.5	＋0.6	＋5.8	＋1.8	＋0.8
	ＳＰ500	1517.93	＋12.4	＋4.2	＋0.3	＋2.0	＋2.4	▲2.0	＋0.3	＋0.7	＋4.3	＋1.1	＋0.7
	ナスダック	3193.87	＋9.5	＋3.3	＋0.5	**＋4.3**	＋1.6	▲4.5	＋1.1	***＋0.3***	＋4.1	＋0.5	＋0.9
	ﾌｨﾗﾃﾞﾙﾌｨｱ半導体	424.81	▲0.7	＋8.5	＋1.0	＋3.2	▲3.5	▲4.0	＋2.0	＋2.6	＋7.5	＋1.2	＋1.2
イギリス	ＦＴ100	6263.93	＋6.6	＋3.5	▲1.3	＋1.4	＋0.5	＋0.7	＋1.5	＋0.5	＋6.4	＋2.1	＋1.0
ドイツ	ＤＡＸ	7652.14	＋13.4	▲0.6	▲2.3	＋2.9	＋3.5	＋0.6	＋2.0	＋2.8	＋2.1	＋2.0	▲0.3
欧州	ダウ欧州50	2626.09	＋5.6	▲0.5	▲0.5	＋1.2	＋0.4	＋0.3	＋1.1	＋1.0	＋2.5	＋1.0	▲0.7
ﾎﾟｰﾗﾝﾄﾞ	ﾜﾙｼｬﾜWIG	46741.54	＋11.2	▲1.3	▲0.4	＋3.5	＋5.2	▲1.2	＋4.1	＋5.4	▲1.3	▲0.4	▲1.4
ロシア	ＲＴ	1590.13	▲3.3	＋1.4	▲2.7	＋1.2	＋6.0	▲2.9	＋0.4	＋6.5	＋6.0	＋1.2	＋0.9
メキシコ	ボルサ	45089.36	＋18.2	＋1.2	▲1.5	***▲3.2***	＋3.7	＋1.8	＋0.5	＋4.5	＋3.6	＋0.8	＋0.4
ブラジル	ボベスパ	58497.83	***▲11.1***	***▲4.3***	▲3.1	＋1.7	＋3.7	▲3.6	＋0.7	＋6.1	***▲2.0***	▲1.3	▲1.3
ｱﾙｾﾞﾝﾁﾝ	メルバル	3279.96	＋20.6	＋8.7	***▲7.1***	＋0.3	＋1.8	▲5.2	＋4.1	**＋18.0**	**＋21.3**	**＋4.5**	**＋5.7**
ｵｰｽﾄﾗﾘｱ	ＡＳ200	4971.30	＋15.9	＋6.0	＋1.0	＋1.1	＋1.6	＋3.0	▲0.2	＋3.2	＋4.9	＋1.3	＋1.8
香港	ハンセン	23215.16	＋10.5	＋0.4	▲2.1	▲1.6	＋7.0	**＋3.8**	＋1.8	＋2.8	＋4.7	▲0.1	＋0.6
韓国	総合	1950.90	▲2.6	▲2.4	▲0.4	＋1.2	＋4.8	▲4.2	＋1.1	＋3.3	▲1.8	***▲2.1***	***＋0.6***
台湾	加権	7906.65	＋0.5	＋2.4	＋0.6	＋1.7	＋4.3	***▲7.1***	＋5.8	＋1.6	＋2.0	▲0.8	＋2.4
タイ	ＳＥＴ	1497.30	**＋34.2**	＋5.6	▲0.1	＋2.3	＋5.8	＋0.0	＋1.9	＋5.1	＋5.9	＋1.9	＋2.6
インド	ﾑﾝﾊﾞｲSENSEX30	19484.77	＋10.0	▲1.3	▲1.5	＋1.1	**＋7.6**	▲1.4	＋4.5	＋0.4	＋2.4	＋0.3	▲1.6
中国	上海総合	2432.40	＋3.6	＋6.9	＋0.6	▲2.7	＋1.9	▲0.8	***▲4.3***	＋14.6	＋5.1	▲1.1	＋5.6
ＵＡＥ	ドバイ金融市場	1899.51	＋28.1	＋10.0	＋0.6	＋0.3	＋1.4	＋3.2	▲0.7	＋0.9	＋16.3	＋1.0	＋5.3

（注）「変化率」は、直近値までの変化率。プラスは株価の上昇を示す。
「過去の動き」は当該期間の変化率（例：４週前＝４週間前の週間変化率、６カ月前＝６カ月前の月間変化率）を示す。
直近値以外の単位は％。
網掛け太字は当該期間で最も上昇率の大きい（下落率の低い）株価、太斜字は最も下落率の大きい（上昇率の低い）株価を示す。

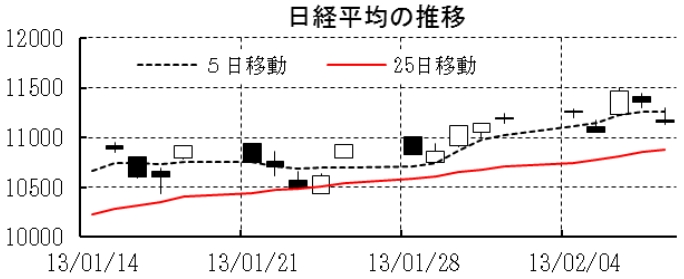

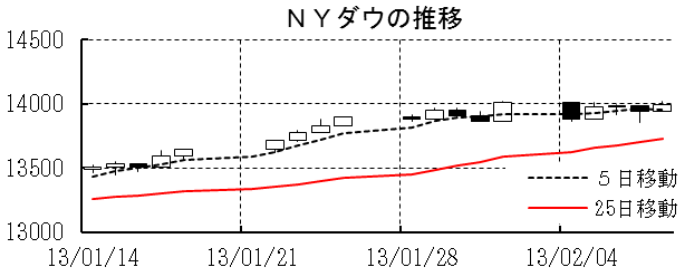

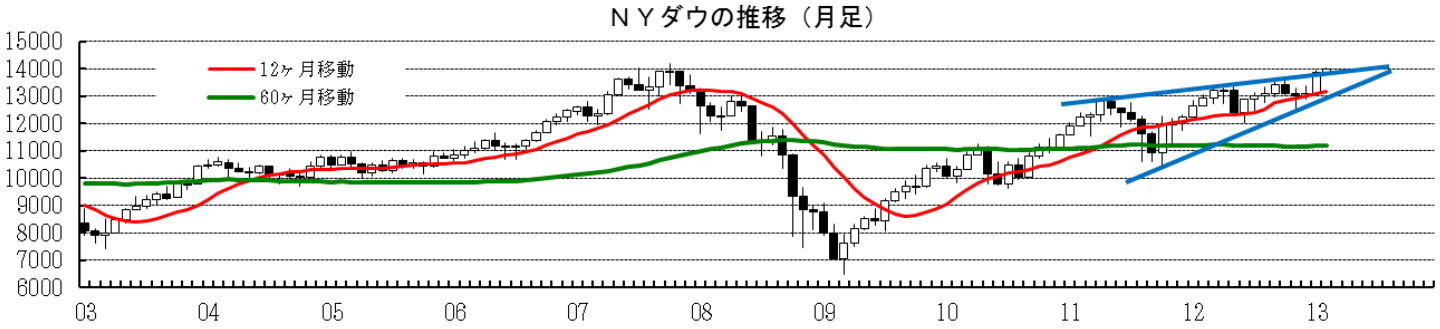

本資料は情報提供を目的として作成されたものであり、投資勧誘を目的としたものではありません。作成時点で、第一生命経済研究所経済調査部が信ずるに足ると判断した情報に基づき作成していますが、その正確性、完全性に対する責任は負いません。見通しは予告なく変更されることがあります。また、記載された内容は、第一生命ないしはその関連会社の投資方針と常に整合的であるとは限りません。

［為替］

	直近値	直近までの変化率			過去の動き							
					月間						週間	
		１年前～	１月前～	前週末～	６カ月前	５カ月前	４カ月前	３カ月前	２カ月前	１カ月前	３週前	２週前
日本円	92.70	***▲20.3***	***▲6.5***	＋0.1	▲0.3	＋0.6	***▲2.3***	▲3.4	***▲5.2***	***▲5.7***	▲0.9	***▲2.1***
ユーロ	1.3364	＋0.8	＋2.2	***▲2.0***	**＋2.2**	＋2.2	＋0.8	＋0.2	＋1.6	＋2.9	＋1.1	＋1.3
イギリスポンド	1.5802	▲0.1	▲1.6	＋0.7	＋1.2	＋1.9	▲0.2	▲0.7	＋1.5	▲2.4	▲0.4	▲0.7
スイスフラン	0.9176	▲0.6	＋0.7	▲1.1	＋2.2	＋1.6	＋0.9	＋0.4	＋1.3	＋0.6	＋0.8	＋2.0
ポーランドズロチ	3.1059	＋1.6	＋1.1	▲1.6	＋1.0	＋3.4	＋0.3	＋1.0	＋2.2	＋0.1	＋0.6	＋1.4
ロシアルーブル	30.193	▲1.5	＋0.4	▲1.1	▲0.4	＋3.7	▲0.5	**＋1.5**	＋1.0	＋1.7	**＋1.1**	＋0.5
カナダドル	1.0024	▲0.6	▲1.6	▲0.6	＋1.7	＋0.3	▲1.6	＋0.5	＋0.2	▲0.5	▲1.4	＋0.9
メキシコペソ	12.721	▲0.0	＋0.6	▲0.9	＋1.0	＋2.5	▲1.8	＋1.0	＋0.9	＋1.1	▲0.4	＋0.8
ブラジルレアル	1.973	▲14.6	**＋3.3**	**＋0.7**	＋1.4	▲0.0	▲0.2	***▲5.2***	**＋3.9**	**＋3.0**	＋0.7	**＋2.1**
アルゼンチンペソ	4.996	▲15.0	▲1.3	▲0.2	▲1.2	***▲1.3***	▲1.4	▲1.5	▲1.6	▲1.2	▲0.3	▲0.5
ＮＺドル	0.836	＋0.1	▲0.1	▲1.1	▲0.7	＋3.3	▲0.9	▲0.3	＋1.0	＋1.2	＋0.1	＋0.9
オーストラリアドル	1.0320	▲4.4	▲1.8	▲0.8	***▲1.7***	＋0.6	▲0.0	＋0.5	▲0.3	＋0.3	▲0.8	▲0.2
韓国ウォン	1094.69	＋1.6	▲2.9	＋0.0	▲0.3	＋1.8	**＋2.0**	＋0.7	＋1.7	▲2.3	***▲1.8***	▲1.7
台湾ドル	29.739	▲0.9	▲2.4	▲0.4	＋0.1	＋2.0	＋0.3	＋0.5	＋0.1	▲1.7	▲1.2	▲1.0
シンガポールドル	1.2380	＋0.7	▲0.7	＋0.2	▲0.2	＋1.6	＋0.6	＋0.0	▲0.1	▲1.3	▲0.6	▲0.5
タイバーツ	29.80	**＋3.1**	＋2.0	＋0.0	＋0.9	＋1.3	＋0.4	▲0.0	＋0.4	＋2.4	▲0.6	＋0.5
インドネシアルピア	9669	▲8.7	＋0.0	＋0.5	▲1.0	▲0.4	▲0.3	＋0.1	▲0.5	▲0.6	▲0.2	▲0.6
インドルピー	53.63	▲8.9	＋2.5	▲1.1	＋0.5	**＋4.6**	▲1.8	▲1.0	▲0.7	＋2.6	▲0.1	＋1.4
中国人民元	6.232	＋1.1	▲0.10	＋0.04	＋0.21	＋1.01	＋0.77	＋0.17	▲0.08	＋0.21	▲0.06	▲0.18

（注）為替レートは全て対ドルレート。ただし、ユーロ、ポンド、豪ドル、ＮＺドルは当該通貨から見たドル建て。
「変化率」は、直近値までの変化率。すべてプラスは当該通貨の増価を示す。
「過去の動き」は当該期間の変化率（例：４週前＝４週間前の週間変化率、６カ月前＝６カ月前の月間変化率）を示す。
直近値以外の単位は％。
網掛け太字は当該期間で最も上昇率の大きい（下落率の低い）通貨、太斜字は最も下落率の大きい（上昇率の低い）通貨を示す。

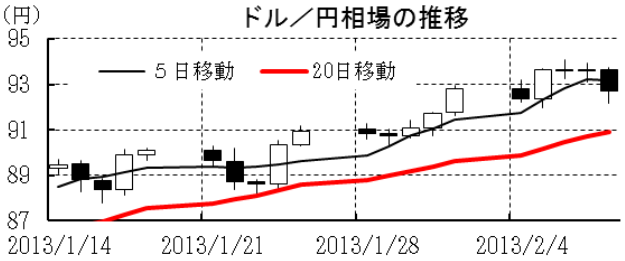

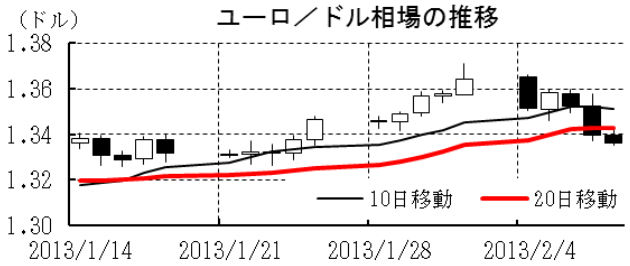

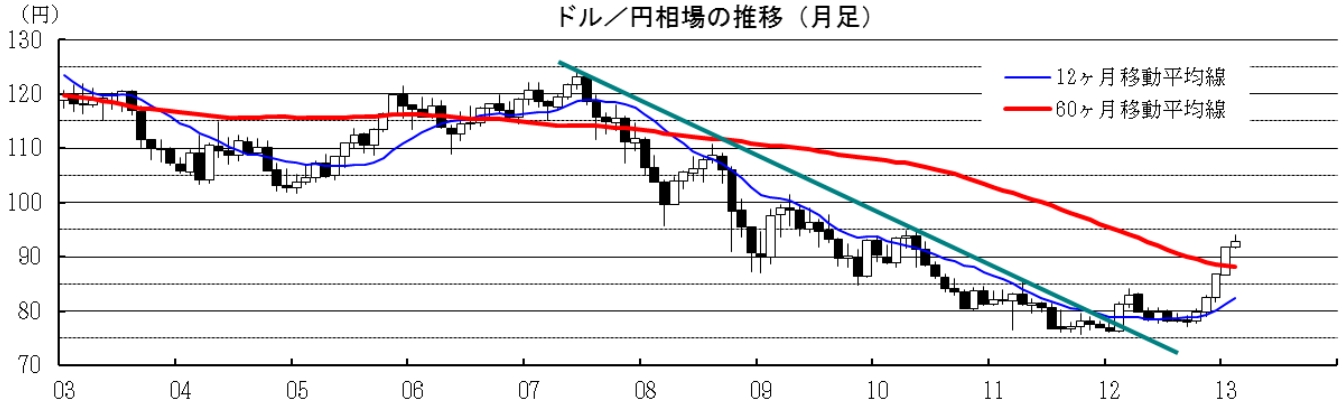

本資料は情報提供を目的として作成されたものであり、投資勧誘を目的としたものではありません。作成時点で、第一生命経済研究所経済調査部が信ずるに足ると判断した情報に基づき作成していますが、その正確性、完全性に対する責任は負いません。見通しは予告なく変更されることがあります。また、記載された内容は、第一生命ないしはその関連会社の投資方針と常に整合的であるとは限りません。

［商品］

	直近値	直近までの変化率			過去の動き							
					月間						週間	
		１年前～	１月前～	前週末～	６カ月前	５カ月前	４カ月前	３カ月前	２カ月前	１カ月前	３週前	２週前
ＷＴＩ	95.72	▲3.0	＋2.8	▲2.1	＋9.6	▲4.4	▲6.5	＋3.1	＋3.3	＋6.2	＋0.3	＋2.0
北海ブレント	118.90	＋1.5	＋6.2	＋1.8	＋9.5	▲1.9	▲3.3	＋2.3	▲0.1	＋4.0	＋1.2	＋3.1
ドバイ	112.37	▲1.1	＋5.0	＋1.8	＋7.8	＋0.3	▲3.6	＋1.0	▲1.2	＋3.6	＋2.2	＋1.5
ＯＰＥＣバスケット	113.67	▲1.3	＋4.6	＋0.9	＋8.8	▲1.3	▲3.2	＋2.3	▲0.7	＋4.2	＋1.2	＋2.2
金（ＮＹ）	1666.0	▲3.7	***＋0.2***	▲0.2	＋4.6	＋5.1	▲2.9	▲0.5	▲2.1	***▲0.9***	▲1.8	＋0.8
銅（ＬＤＮ）	8,294	▲3.3	＋2.6	＋0.0	＋0.7	＋7.7	▲5.4	＋3.0	▲0.8	＋3.0	▲0.4	＋3.2
アルミ（ＬＤＮ）	2,119	▲6.0	＋2.5	▲0.3	＋0.7	＋11.0	▲9.8	**＋9.9**	▲1.0	＋0.9	＋0.2	＋3.9
鉛（ＬＤＮ）	2,421	＋11.0	＋4.0	▲1.2	＋2.3	**＋16.0**	▲9.5	＋9.2	＋3.5	＋4.3	**＋2.3**	＋4.1
ニッケル（ＬＤＮ）	18,320	***▲14.8***	＋5.7	▲1.6	＋0.5	＋15.8	***▲12.3***	＋9.0	▲3.3	＋7.4	▲1.0	**＋7.2**
スズ（ＬＤＮ）	24,850	▲2.2	＋2.9	▲0.2	＋7.2	＋12.4	▲8.6	＋9.6	**＋7.1**	＋5.9	▲1.3	＋0.8
銀（ＮＹ、現物）	31.41	▲7.5	＋3.4	▲1.3	**＋13.4**	＋8.8	▲6.6	＋3.6	***▲9.2***	＋3.6	***▲2.1***	＋2.0
プラチナ（ＮＹ、現物）	1,716	＋3.1	**＋8.5**	**＋1.9**	＋8.8	＋7.9	▲5.6	＋2.1	▲3.9	**＋9.0**	＋1.5	▲0.6
小麦（シカゴ）	756.25	＋14.5	＋0.8	▲1.1	***▲2.1***	＋3.7	▲4.2	▲2.3	▲7.9	＋0.2	▲1.9	***▲1.5***
大豆（シカゴ）	422.40	**＋31.3**	＋2.9	▲1.4	＋0.4	***▲11.0***	▲1.0	***▲8.3***	▲4.9	＋1.4	＋0.5	＋2.8
コーン（シカゴ）	709.00	＋10.4	＋2.9	***▲3.7***	▲0.5	▲5.8	**▲0.1**	▲1.0	▲6.7	＋6.1	▲0.9	＋2.1
ＣＲＢ	301.06	▲4.4	＋2.2	▲1.3	＋3.4	▲0.1	▲4.4	＋1.1	▲1.3	＋3.0	▲0.6	＋1.9
ＪＯＣ	129.32	＋3.1	＋2.4	▲0.4	＋2.3	＋3.2	▲4.9	＋2.6	＋3.6	＋3.3	＋1.1	＋0.3

（注）「変化率」は、直近値までの変化率。プラスは商品価格の上昇を示す。
「過去の動き」は当該期間の変化率（例：４週前＝４週間前の週間変化率、６カ月前＝６カ月前の月間変化率）を示す。
直近値以外の単位は％。
網掛け太字は当該期間で最も上昇率の大きい（下落率の低い）商品、太斜字は最も下落率の大きい（上昇率の低い）商品を示す。

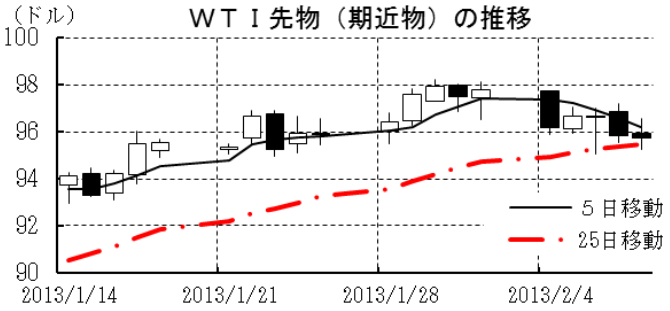

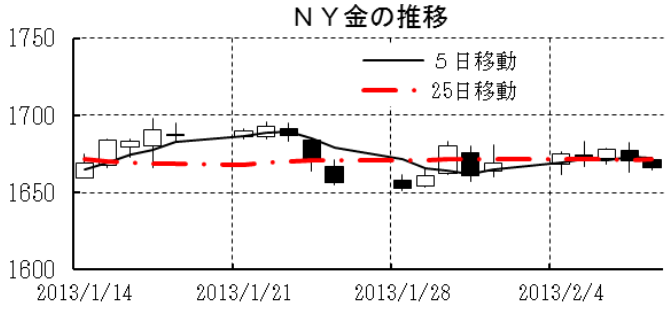

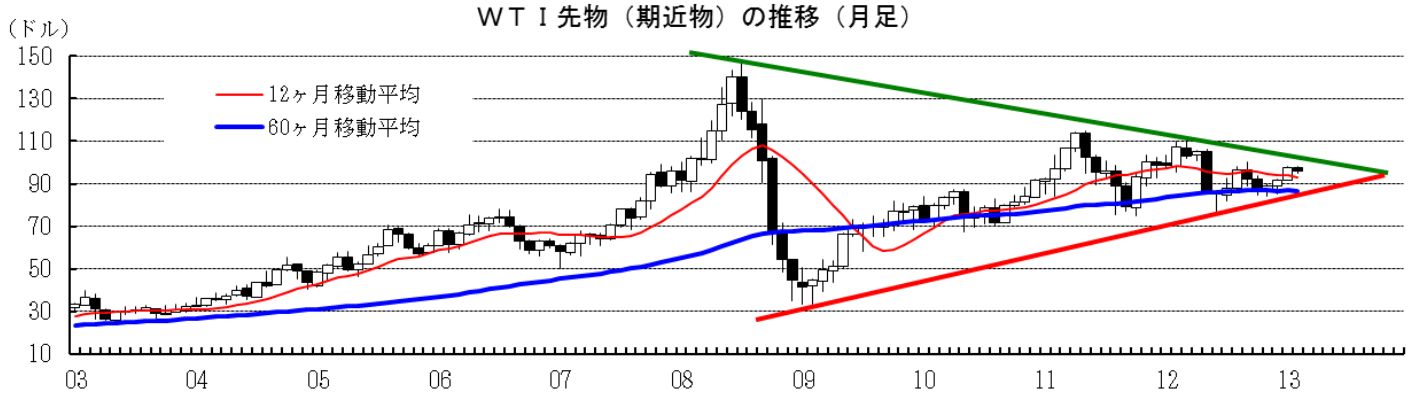

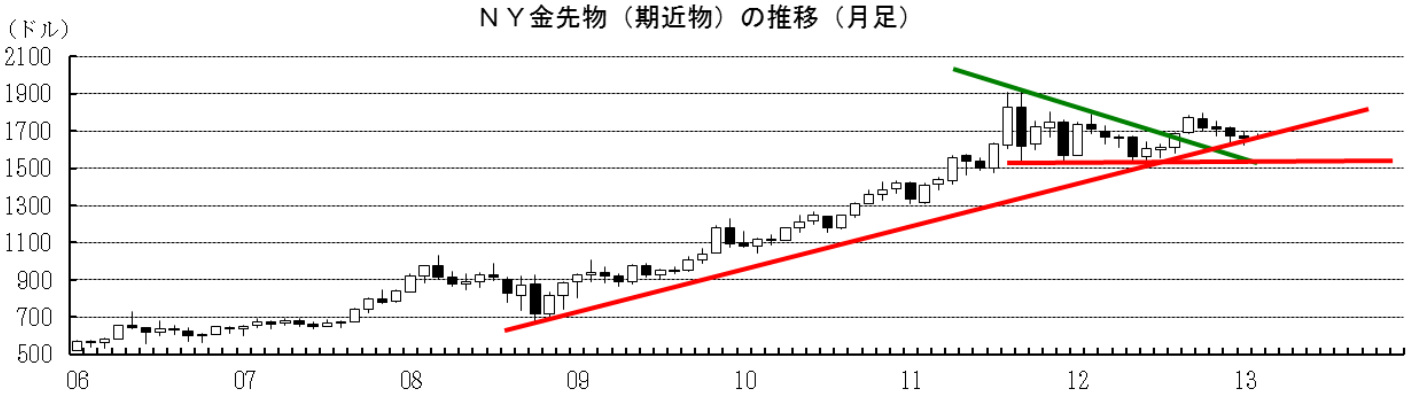

本資料は情報提供を目的として作成されたものであり、投資勧誘を目的としたものではありません。作成時点で、第一生命経済研究所経済調査部が信ずるに足ると判断した情報に基づき作成していますが、その正確性、完全性に対する責任は負いません。見通しは予告なく変更されることがあります。また、記載された内容は、第一生命ないしはその関連会社の投資方針と常に整合的であるとは限りません。