Market Watching

市場レポート

テーマ：Weekly Market Report（2012年9月10日～）　　発表日：2012年9月10日（月）

～市場の期待に追い詰められるＦＲＢ～

第一生命経済研究所　経済調査部
担当　　嶌峰　義清　　(03-5221-4521)

今週のスケジュール

今週の経済指標・イベント・注目材料

発表日	国	指標・イベント	注目度	ｺﾝｾﾝｻｽ	レンジ	前回	備考
9月10日(月)	日本	実質ＧＤＰ（4-6月期）：二次速報	★	＋1.0%	＋0.7～＋1.7%	＋1.4%	前期比年率
		消費動向調査（8月）				39.7	
		景気ウォッチャー（8月）・現状判断ＤＩ	★			44.2	
		国際収支（7月）・経常収支		＋4,711	＋2,600～＋7,350	＋4,333	億円・未季調
	欧州	－					
	米国	消費者信用残高（7月）		＋88	＋50～＋110	＋65	億ドル・前月差
	他	中国貿易統計（8月）・輸出	★	＋3.0%	▲1.9～＋8.2%	＋1.0%	前年同月比
		・輸入	★	＋3.5%	▲2.0～＋7.3%	＋4.7%	前年同月比
		ＩＡＥＡ理事会（～14日）	★★				
9月11日(火)	日本	法人企業景気予測調査（7-9月）大企業製造業	★			▲5.7	ＢＳＩ
		５年債入札	★				
	欧州	－					
	米国	貿易収支（7月）		▲440	▲464～▲420	▲429	億ドル
		３年債入札	★				
9月12日(水)	日本	機械受注（7月）：除船電・民需	★★	＋1.8%	▲0.7～＋5.2%	＋5.6%	前月比
		企業物価指数（8月）・国内		＋0.1%	▲0.2～＋0.7%	▲0.4%	前月比
		第３次産業活動指数（7月）		▲0.5%	▲1.8～▲0.3%	＋0.1%	前月比
	欧州	欧鉱工業生産（7月）	★	▲0.3%	▲0.9～＋0.6%	▲0.6%	前月比
		独憲法裁判所ＥＳＭ／財政協定判決	★★★				
		オランダ議会選挙	★★				
		欧州委員会銀行同盟素案公表	★★★				
	米国	輸入物価（8月）		＋1.4%	0.0～＋1.9%	▲0.6%	前月比
		10年債入札	★★				
9月13日(木)	日本	20年債入札	★				
	欧州	ＥＣＢ月報					
	米国	生産者物価（8月）・最終財		＋1.0%	＋0.4～＋1.7%	＋0.3%	前月比
		同コア		＋0.2%	0.0～＋0.3%	＋0.4%	前月比
		財政収支（8月）		▲1,600	▲1,630～▲1,550	▲696	億ドル
		ＦＯＭＣ	★★★	±0bp	±0bp	±0bp	政策金利変更幅
		バーナンキ議長記者会見	★★★				
		30年債入札	★★				
9月14日(金)	日本	月例経済報告					
	欧州	欧消費者物価（8月）・確定値		＋2.6%	＋2.5～＋2.6%	＋2.6%	前年比
		ギリシャ追加財政緊縮策発表	★★				
		ユーロ圏・ＥＵ財務相会合	★★★				
	米国	ミシガン大学消費者センチメント（9月速報）	★★	74.3	72.5～75.0	74.3	
		小売売上高（8月）	★★★	＋0.5%	＋0.3～＋1.2%	＋0.8%	前月比
		同除自動車	★	＋0.5%	＋0.3～＋1.3%	＋0.8%	前月比
		企業在庫（7月）	★	＋0.3%	＋0.1～＋0.6%	＋0.1%	
		消費者物価（8月）		＋0.5%	＋0.3～＋0.7%	0.0%	前月比
		同コア	★	＋0.2%	＋0.1～＋0.2%	＋0.1%	前月比
		鉱工業生産（8月）	★★	＋0.3%	▲0.5～＋0.6%	＋0.7%	前月比
		設備稼働率		79.4%	72.5～75.0%	74.3%	
	他	G20（13日～）	★★★				
9月15日(土)	欧州	ＥＵ財務相会合（14日～）	★★★				
9月16日(日)		－					

（注）市場コンセンサス、予測レンジは各種ベンダー調査に基づく
　　注目度は筆者

【債券市場】：図表は３～４ページ

先週は、金利は上昇。ただし、欧州の財政悪化国では金利は低下した。ＥＣＢ理事会で、（条件が整えば）金額の制限を設けずに国債を買い取る決定をしたことが好感され、ギリシャやスペインなどでは金利は大幅

本資料は情報提供を目的として作成されたものであり、投資勧誘を目的としたものではありません。作成時点で、第一生命経済研究所経済調査部が信ずるに足ると判断した情報に基づき作成していますが、その正確性、完全性に対する責任は負いません。見通しは予告なく変更されることがあります。また、記載された内容は、第一生命ないしはその関連会社の投資方針と常に整合的であるとは限りません。

に低下した。この決定が市場のリスク選好を高めた結果、他の国では金利の上昇要因となったことに加え、米雇用統計が強含むとの思惑も金利を押し上げた。もっとも、実際には米雇用統計は市場予想を下回ったため、週末には欧米金利は低下した。

今週は、一段と金利は低下すると予想。前週に続き材料が非常に多いが、最大の注目はＦＯＭＣ。ＱＥ３まで踏み込むかどうかは五分五分だが、何らかの追加的な緩和措置がとられる公算は大。ＱＥ３に至らず追加緩和が期待ほど強いものではなかったとしても、その場合には株価が下落する可能性が大きく、却って金利には低下圧力が増そう。

【株式市場】：図表は５ページ

先週は、株価は上昇。週後半にＥＣＢ理事会と米雇用統計を控え、週半ばまでは一進一退の推移が続いた。結局、①ＥＣＢ理事会では国債の無制限買取を好感、②ＡＤＰ雇用統計が市場予想を上回り、本雇用統計が良好な内容になるとの期待が高まったこと――を材料に上昇した。これに対し、金曜日発表の本雇用統計は予想外に弱い内容となったものの、翌週行われるＦＯＭＣでＱＥ３実施の可能性が高まったとして、同日も米株価は底堅く推移して越週した。

今週は、ＦＯＭＣでＱＥ３まで踏み込まれるかどうかが焦点。先週発表された米ＩＳＭ、雇用統計ともに悪い内容で、週末に発表された中国の生産も弱めとなったことから、景気に対する不安感は強い。株価は米国の強い緩和期待で支えられており、市場の期待を裏切る結果となれば調整は必至。ただし、ＱＥ３が確実視されているわけではなく、実施となれば株価押し上げ効果は大きい。なお、週末には欧州の財務相会合やＧ20なども行われ、こちらは翌週以降の市場センチメントを左右する可能性がある。

【為替市場】：図表は６ページ

先週は、ドルが下落。週後半のＥＣＢ理事会と米雇用統計を睨んで方向感のない展開が続いたが、米雇用統計が市場予想を下回ったことで、翌週行われるＦＯＭＣでの追加緩和は決定的との見方が強まった。

今週は、ＱＥ３の可能性も指摘されるＦＯＭＣに注目が集まり、ドルは軟調気味の展開を余儀なくされよう。実際にＱＥ３実施となれば、一旦はドル一段安となり、高金利通貨に上昇圧力がかかろう。ただし、ドル／円相場は介入警戒感もあって、１ドル＝78円以下での円高余地は限定的。週末には、ギリシャの追加緊縮財政案の発表、ＥＵ財務相会合、Ｇ20とやはり材料が多い。このなかでは、ギリシャの緊縮財政案やＥＵの財務相会合の結果が、先のＥＣＢ理事会後のユーロに対する期待を殺ぐリスクがあることに要注意。

【商品市場】：図表は７ページ

先週は、非鉄金属を中心に上昇。ＥＣＢが国債の無制限買取などを決定したことに加え、米国についても追加緩和の可能性が大きいとした流動性期待が、商品市況を押し上げた。ただし、原油は世界的な企業景況感の悪化を背景とした週初の下げを埋めきれず、前週対比小幅安で越週した。

今週は、ＦＯＭＣ次第で方向性が決まってくる。世界的な製造業活動の弱含みは各国統計で繰り返し確認されており、商品市況を取り巻くファンダメンタルズは厳しさを増している。そのなかで相場を支えているのが世界的な金融緩和、特に主要国の量的緩和による過剰流動性期待。ＱＥ３未実施となれば、株価と同様に調整を余儀なくされよう。

本資料は情報提供を目的として作成されたものであり、投資勧誘を目的としたものではありません。作成時点で、第一生命経済研究所経済調査部が信ずるに足ると判断した情報に基づき作成していますが、その正確性、完全性に対する責任は負いません。見通しは予告なく変更されることがあります。また、記載された内容は、第一生命ないしはその関連会社の投資方針と常に整合的であるとは限りません。

［債券市場］

		直近値	直近までの変化率			過去の動き							
						月間						週間	
			１年前～	１月前～	前週末～	６カ月前	５カ月前	４カ月前	３カ月前	２カ月前	１カ月前	３週前	２週前
２年	日本	0.114	▲3	+1	+2	▲2	+1	▲1	▲2	+2	▲1	+1	▲1
	米国	0.250	+5	▲1	+3	+8	+4	▲7	+0	+4	+1	▲2	▲5
	イギリス	0.118	▲46	+0	+4	+6	+1	+1	▲19	+5	▲1	▲3	▲5
	ドイツ	0.033	▲46	***+6***	+7	+3	+2	▲10	▲10	+12	+6	+3	▲2
	ギリシャ	225.116	***+17020***	+0	+0	***+4388***	▲190	+0	+0	+0	+0	+0	+0
	スペイン	2.736	▲68	▲112	▲92	▲29	+21	***+75***	+171	▲72	▲162	▲5	▲6
	ポルトガル	4.139	**▲1026**	**▲176**	**▲145**	**▲784**	**▲302**	**▲97**	***+247***	**▲322**	**▲246**	**▲53**	***+51***
	イタリア	2.242	▲157	▲95	▲55	▲139	***+78***	+33	+118	▲93	▲122	***+8***	**▲34**
	アイルランド	2.263	▲695	▲80	▲18	▲30	+10	+11	+243	▲236	▲105	▲20	▲10
	スウェーデン	0.818	▲50	▲19	▲4	+15	+24	▲13	▲38	+22	▲11	▲3	▲3
	ポーランド	4.056	▲38	+5	▲1	▲5	▲5	▲0	+17	▲19	▲14	+8	▲15
	カナダ	1.180	+27	+1	+4	+14	+10	+23	▲36	▲4	+6	▲5	▲1
	メキシコ	4.717	+29	+4	+1	+15	▲6	▲11	+4	▲4	***+11***	▲1	+5
	オーストラリア	2.721	▲104	▲18	***+7***	+45	▲15	▲46	**▲79**	***+25***	▲5	▲18	▲14
	韓国	2.830	▲61	+5	+5	+6	+9	▲8	▲13	▲2	▲7	▲8	▲6
	シンガポール	0.220	+5	+3	+1	▲3	▲11	+3	+5	▲8	+3	+1	▲2
	インド	8.040	▲16	+0	+0	+0	+0	+0	+0	+0	+0	+0	+0
10年	日本	0.815	▲19	+3	+2	▲1	+3	▲10	▲6	+0	+2	▲3	▲1
	米国	1.668	▲38	+4	+12	+17	+24	▲27	▲38	+9	+8	▲12	▲14
	イギリス	1.684	▲66	+8	***+22***	+18	+6	▲8	▲55	+16	▲1	▲14	▲6
	ドイツ	1.519	▲39	+3	+19	+3	▲2	▲10	▲50	***+38***	+5	▲14	▲2
	ギリシャ	21.616	***+153***	**▲298**	**▲179**	***+48***	**▲1371**	▲53	***+1027***	**▲500**	**▲205**	**▲40**	**▲57**
	スペイン	5.630	+63	▲123	▲123	+1	***+36***	***+53***	+68	▲23	+11	▲2	***+44***
	ポルトガル	8.096	**▲288**	▲195	▲122	**▲265**	▲222	**▲104**	+154	▲187	▲189	▲37	▲9
	イタリア	5.058	▲20	▲91	▲79	▲77	▲7	+52	+26	▲8	▲24	▲7	+13
	アイルランド	8.207	▲47	+0	+0	+0	+0	+0	+0	+0	+19	***+0***	+0
	スウェーデン	1.468	▲44	+1	+6	+20	+7	▲18	▲51	+31	+2	▲12	+1
	ポーランド	4.804	▲76	▲6	▲4	▲12	+4	▲10	+5	▲30	▲3	▲6	▲4
	カナダ	1.855	▲41	+1	+8	+10	+12	▲2	▲35	▲0	+10	▲12	▲6
	メキシコ	5.478	▲66	***+15***	+5	+32	+1	▲12	▲7	▲70	***+22***	▲10	+0
	オーストラリア	3.202	▲113	▲6	+11	+25	+1	▲33	**▲73**	+12	▲1	▲23	▲15
	韓国	3.060	▲64	+3	+4	+5	+14	▲13	▲14	▲7	▲12	▲11	▲6
	シンガポール	1.380	▲17	▲3	+0	▲6	+18	▲10	▲10	+15	▲2	▲3	▲3
	インド	8.201	▲10	+5	▲4	▲8	+34	+11	▲16	▲32	+10	▲3	+3
長短スプレッド	日本	+70.1	▲16	+2	+0	+1	+2	▲9	▲3	▲2	+2	▲4	▲1
	米国	+141.8	▲42	+5	+9	+9	+21	▲20	▲38	+5	+7	▲11	▲9
	イギリス	+156.6	▲20	+8	+18	+12	+5	▲9	▲36	+12	+0	▲11	▲2
	ドイツ	+148.6	+7	▲3	+12	▲0	▲4	+1	▲40	+26	▲1	▲17	+0
	ギリシャ	▲20350.0	▲16866	▲298	▲179	▲4340	▲1181	▲53	+1027	▲500	▲205	▲40	▲57
	スペイン	+289.4	+131	▲11	▲31	+31	+15	▲23	▲103	+49	+173	+2	+50
	ポルトガル	+395.7	+737	▲19	+24	+520	+80	▲7	▲93	+136	+58	+16	▲60
	イタリア	+281.6	+137	+3	▲24	+62	▲85	+19	▲93	+86	+99	▲15	+48
	アイルランド	+594.4	+648	+80	+18	+30	▲10	▲11	▲243	+236	+124	+20	+10
	スウェーデン	+65.0	+6	+19	+10	+5	▲17	▲5	▲14	+10	+13	▲9	+3
	ポーランド	+74.8	▲39	▲11	▲3	▲7	+8	▲10	▲12	▲11	+11	▲14	+11
	カナダ	+67.5	▲68	+1	+4	▲4	+2	▲25	+1	+3	+3	▲7	▲4
	メキシコ	+76.2	▲96	+10	+4	+17	+7	▲0	▲11	▲67	+12	▲9	▲4
	オーストラリア	+48.1	▲9	+12	+4	▲19	+16	+13	+6	▲13	+4	▲5	▲1
	韓国	+23.0	▲3	▲2	▲1	▲1	+5	▲5	▲1	▲5	▲5	▲3	+0
	シンガポール	+116.0	▲22	▲6	▲1	▲3	+29	▲13	▲15	+23	▲5	▲4	▲1
	インド	+16.1	+6	+5	▲4	▲8	+34	+11	▲16	▲32	+10	▲3	+3

（注）「変化幅」は、直近値までの変化幅。プラスは金利の上昇を示す。
「過去の動き」は当該期間の変化幅（例：４週前＝４週間前の週間変化幅、６カ月前＝６カ月前の月間変化幅）を示す。
直近値の単位は%、ただし長短スプレッドはbp。直近値以外の単位はbp。
網掛け太字は当該期間で最も低下幅の大きい（上昇幅の低い）金利、太斜字は最も上昇幅の大きい（低下幅の低い）金利を示す。

本資料は情報提供を目的として作成されたものであり、投資勧誘を目的としたものではありません。作成時点で、第一生命経済研究所経済調査部が信ずるに足ると判断した情報に基づき作成していますが、その正確性、完全性に対する責任は負いません。見通しは予告なく変更されることがあります。また、記載された内容は、第一生命ないしはその関連会社の投資方針と常に整合的であるとは限りません。

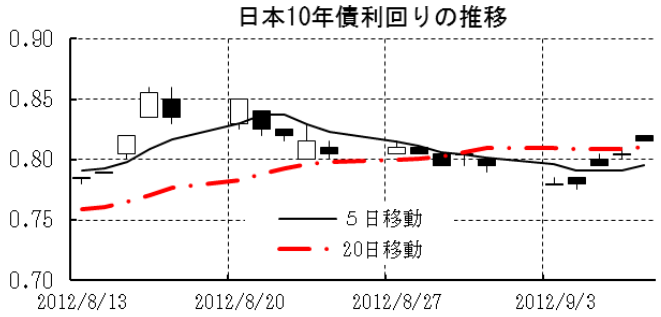

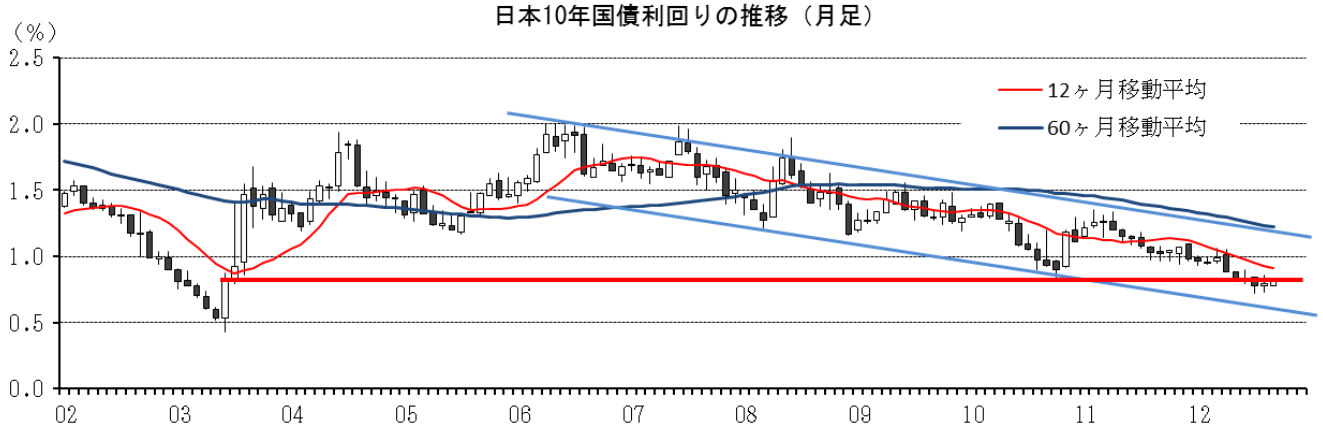

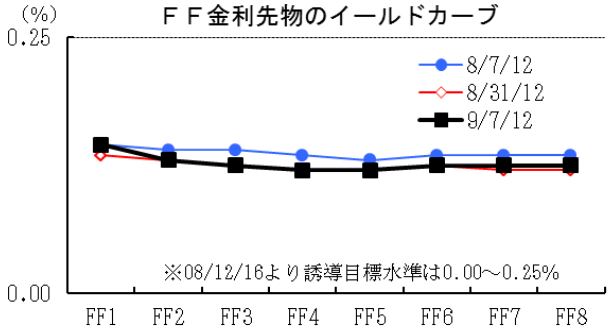

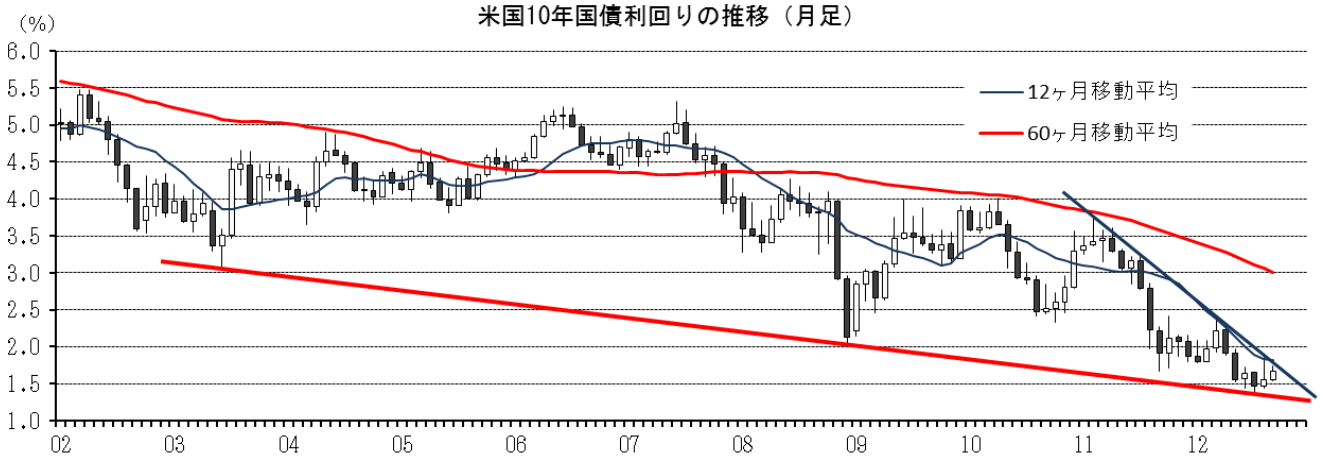

本資料は情報提供を目的として作成されたものであり、投資勧誘を目的としたものではありません。作成時点で、第一生命経済研究所経済調査部が信ずるに足ると判断した情報に基づき作成していますが、その正確性、完全性に対する責任は負いません。見通しは予告なく変更されることがあります。また、記載された内容は、第一生命ないしはその関連会社の投資方針と常に整合的であるとは限りません。

［株式市場］

		直近値	直近までの変化率			過去の動き							
						月間						週間	
			１年前～	１月前～	前週末～	６カ月前	５カ月前	４カ月前	３カ月前	２カ月前	１カ月前	３週前	２週前
日本	日経平均	8871.65	＋1.2	＋0.8	＋0.4	＋3.7	▲5.6	▲10.3	＋5.4	▲3.5	＋1.7	▲1.0	▲2.5
	TOPIX	735.17	▲2.4	▲1.1	＋0.5	＋2.2	▲5.9	▲10.5	＋7.0	▲4.4	▲0.6	▲1.1	▲3.4
	日経店頭	1296.04	＋7.0	＋0.6	▲0.5	＋4.4	＋1.4	▲5.5	＋1.7	▲2.1	▲0.4	＋0.7	▲0.4
米国	ＮＹダウ	13306.64	＋16.6	＋1.0	＋1.6	＋2.0	＋0.0	▲6.2	＋3.9	＋1.0	＋0.6	▲0.9	▲0.5
	ＳＰ500	1437.92	＋20.0	＋2.6	＋2.2	＋3.1	▲0.7	▲6.3	＋4.0	＋1.3	＋2.0	▲0.5	▲0.3
	ナスダック	3136.42	＋23.0	**＋4.0**	＋2.3	＋4.2	▲1.5	▲7.2	＋3.8	＋0.2	**＋4.3**	▲0.2	▲0.1
	ﾌｨﾗﾃﾞﾙﾌｨｱ半導体	401.23	＋13.3	＋0.3	＋1.3	＋3.4	▲5.8	▲10.9	＋4.6	▲0.5	＋3.2	▲1.5	▲0.7
イギリス	ＦＴ100	5794.80	＋9.0	▲0.8	＋1.5	▲1.8	▲0.5	▲7.3	＋4.7	＋1.2	＋1.4	▲1.3	▲1.1
ドイツ	ＤＡＸ	7214.50	**＋33.5**	＋3.5	＋3.5	＋1.3	▲2.7	▲7.3	＋2.4	＋5.5	＋2.9	▲1.0	▲0.0
欧州	ダウ欧州50	2550.50	＋18.7	＋0.0	＋1.7	▲0.7	▲2.2	▲6.1	＋5.5	＋4.1	＋1.2	▲1.7	▲1.0
ｽｳｪｰﾃﾞﾝ	ｽﾄｯｸﾎﾙﾑOMX	1070.87	＋16.6	▲0.4	＋2.6	▲2.5	▲1.4	▲7.9	＋4.4	＋4.8	▲2.3	***▲3.0***	▲1.4
ﾎﾟｰﾗﾝﾄﾞ	ﾜﾙｼｬﾜWIG	42503.57	＋5.2	＋3.1	＋2.2	▲0.7	▲2.4	▲6.2	＋8.0	▲1.6	＋3.5	▲0.2	▲0.7
ロシア	ＲＴ	1471.12	▲12.3	＋1.9	**＋5.7**	▲5.3	▲3.0	***▲21.4***	**＋8.1**	＋1.8	＋1.2	**＋1.5**	***▲3.5***
メキシコ	ボルサ	40043.87	＋13.8	▲2.5	＋1.6	＋4.5	▲0.1	▲4.0	＋6.1	＋1.3	***▲3.2***	▲0.8	▲2.0
ブラジル	ボベスパ	58321.24	＋3.0	＋1.0	＋2.2	▲2.0	▲4.2	▲11.9	▲0.2	＋3.2	＋1.7	▲1.1	▲2.3
ｱﾙｾﾞﾝﾁﾝ	メルバル	2381.96	***▲17.2***	***▲2.8***	▲1.1	＋1.4	***▲15.4***	**▲0.7**	＋4.0	＋2.3	＋0.3	▲0.0	▲2.1
ＮＺ	ﾆｭｰｼﾞｰﾗﾝﾄﾞSX50	3722.18	＋12.8	＋3.8	＋1.5	＋5.6	＋1.3	▲1.9	▲2.5	＋4.3	＋3.4	▲0.5	**＋1.2**
ｵｰｽﾄﾗﾘｱ	ＡＳ200	4325.84	＋3.4	＋0.8	＋0.2	＋0.9	＋1.4	▲7.3	＋0.5	＋4.3	＋1.1	▲0.5	▲0.8
香港	ハンセン	19802.16	▲1.2	▲1.3	＋1.6	▲5.2	＋2.6	▲11.7	＋4.4	＋1.8	▲1.6	▲1.2	▲2.0
韓国	総合	1929.58	＋5.2	＋2.3	＋1.3	▲0.8	▲1.6	▲7.0	＋0.6	＋1.5	＋1.2	▲1.4	▲0.8
台湾	加権	7424.91	▲1.4	＋1.8	＋0.4	▲2.3	▲5.4	▲2.7	▲0.1	▲0.4	＋1.7	＋0.1	▲1.1
ｼﾝｶﾞﾎﾟｰﾙ	ＳＴ	3011.70	＋6.3	▲1.8	▲0.5	＋0.5	▲1.1	▲6.9	＋3.8	＋5.5	▲0.4	▲0.4	▲0.8
タイ	ＳＥＴ	1246.10	＋16.6	＋3.1	＋1.5	＋3.1	＋2.7	▲7.1	＋2.7	＋2.3	＋2.3	＋1.1	▲0.8
インド	ﾑﾝﾊﾞｲSENSEX30	17683.73	＋3.6	＋0.5	＋1.5	▲2.0	▲0.5	▲6.4	＋7.5	▲1.1	＋1.1	＋0.5	▲2.0
中国	上海総合	2127.76	▲15.4	▲1.4	＋3.9	***▲6.8***	**＋5.9**	▲1.0	***▲6.2***	***▲5.5***	▲2.7	▲1.1	▲2.1
ｻｳｼﾞｱﾗﾋﾞｱ	ｻｳｼﾞ証取株価	7049.51	＋15.1	＋1.3	***▲1.3***	**＋7.7**	▲2.9	▲7.7	▲5.6	＋4.4	＋3.8	＋1.4	＋0.5
ＵＡＥ	ドバイ金融市場	1555.58	＋4.5	▲0.1	＋0.5	▲4.7	▲1.1	▲9.8	▲1.3	**＋6.3**	＋0.3	＋0.4	▲2.5

（注）「変化率」は、直近値までの変化率。プラスは株価の上昇を示す。
「過去の動き」は当該期間の変化率（例：４週前＝４週間前の週間変化率、６カ月前＝６カ月前の月間変化率）を示す。
直近値以外の単位は％。
網掛け太字は当該期間で最も上昇率の大きい（下落率の低い）株価、太斜字は最も下落率の大きい（上昇率の低い）株価を示す。

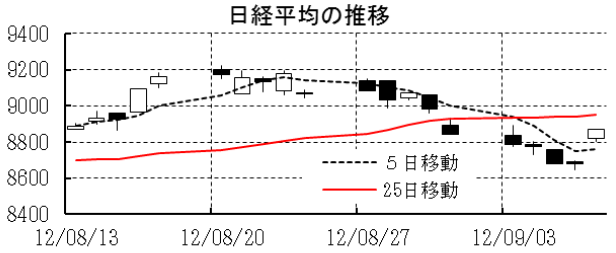

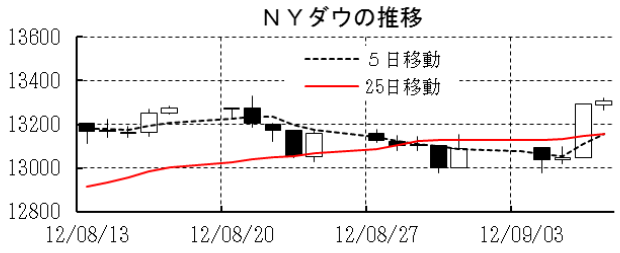

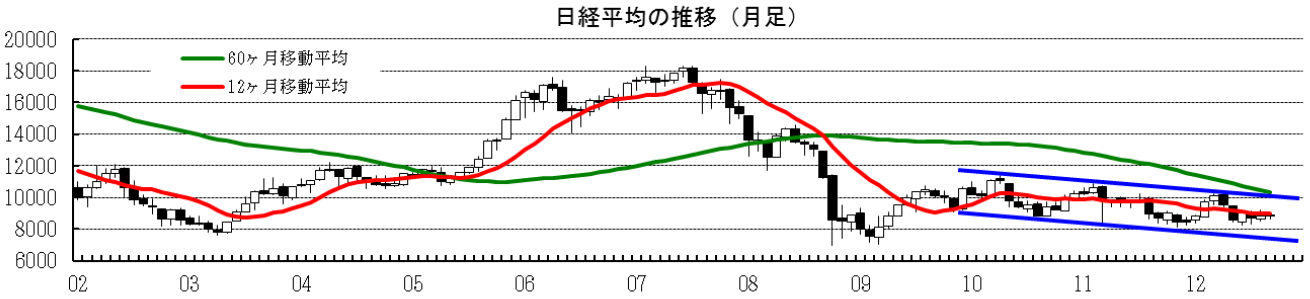

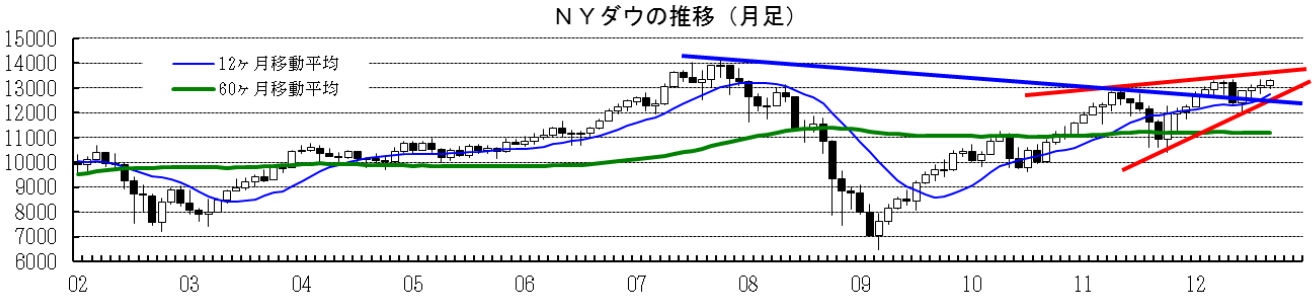

本資料は情報提供を目的として作成されたものであり、投資勧誘を目的としたものではありません。作成時点で、第一生命経済研究所経済調査部が信ずるに足ると判断した情報に基づき作成していますが、その正確性、完全性に対する責任は負いません。見通しは予告なく変更されることがあります。また、記載された内容は、第一生命ないしはその関連会社の投資方針と常に整合的であるとは限りません。

［為替］

	直近値	直近までの変化率			過去の動き							
					月間						週間	
		１年前～	１月前～	前週末～	６カ月前	５カ月前	４カ月前	３カ月前	２カ月前	１カ月前	３週前	２週前
日本円	78.24	▲1.3	+0.5	+0.2	▲2.1	**+3.7**	**+1.9**	***▲1.9***	+2.1	▲0.3	+1.1	+0.4
ユーロ	1.2817	▲9.1	**+3.4**	+1.9	+0.1	▲0.8	▲6.6	+2.4	▲2.9	+2.2	+1.5	+0.5
イギリスポンド	1.6011	+0.1	+2.5	+0.9	**+0.6**	+1.4	▲5.1	+2.0	▲0.2	+1.2	+0.7	+0.3
スイスフラン	0.9444	▲10.1	+2.5	+1.1	+0.2	▲0.6	▲7.0	+2.4	***▲3.0***	+2.2	**+1.5**	+0.5
スウェーデンクローナ	6.5964	▲3.7	+1.9	+0.5	+0.1	▲1.7	▲8.1	+4.8	+1.8	**+2.5**	+1.0	▲0.3
ポーランドズロチ	3.1965	▲7.3	+2.7	**+3.5**	▲0.4	▲1.3	▲12.6	+5.7	+0.1	+1.0	+0.8	▲1.3
ロシアルーブル	31.717	▲7.7	▲0.5	+2.0	▲0.4	▲0.1	***▲13.4***	+2.9	+0.4	▲0.4	+0.5	***▲1.6***
カナダドル	0.9787	+0.5	+1.8	+0.8	▲0.9	+1.1	▲4.6	+1.6	+1.3	+1.7	▲0.3	**+0.6**
メキシコペソ	12.977	▲4.1	+1.9	+1.6	+0.4	▲1.6	▲10.5	**+7.0**	+0.3	+1.0	▲0.4	▲0.2
ブラジルレアル	2.031	***▲22.2***	▲0.1	▲0.2	***▲6.3***	***▲4.5***	▲6.0	+0.6	▲2.2	+1.4	***▲0.6***	+0.0
アルゼンチンペソ	4.661	▲10.9	▲1.4	***▲0.5***	▲0.6	▲0.8	▲1.3	▲1.3	▲1.3	▲1.2	▲0.2	▲0.3
ＮＺﾄﾞﾙ	0.813	▲2.3	▲0.4	+1.2	▲1.9	▲0.0	▲7.9	+6.3	+0.9	▲0.7	+0.4	▲1.0
オーストラリアドル	1.0384	▲2.6	***▲1.6***	+0.6	▲3.6	+0.8	▲6.7	+5.2	**+2.6**	***▲1.7***	▲0.2	▲0.8
韓国ウォン	1129.79	▲5.6	▲0.1	+0.3	▲1.1	+0.1	▲4.5	+3.5	+0.9	▲0.3	+0.0	+0.1
台湾ドル	29.683	▲2.1	+0.9	+0.8	▲0.3	+1.3	▲2.4	+0.1	▲0.4	+0.1	+0.2	+0.2
シンガポールドル	1.2359	▲2.3	+0.5	+0.9	▲0.5	+1.6	▲4.1	+1.8	+1.6	▲0.2	+0.2	+0.3
タイバーツ	31.06	▲3.6	+1.4	+0.6	▲1.1	+0.3	▲3.6	+0.8	+0.2	+0.9	+1.0	▲0.1
インドネシアルピア	9569	▲12.1	▲1.1	▲0.3	▲1.2	▲0.5	▲3.2	+1.1	▲0.6	▲1.0	▲0.0	▲0.3
インドルピー	55.17	▲19.5	▲0.3	+0.5	▲3.7	▲3.4	▲7.0	+1.8	▲0.6	+0.5	+0.5	▲0.0
中国人民元	6.344	**+0.8**	+0.38	+0.09	+0.02	+0.24	▲1.43	+0.23	▲0.12	+0.21	+0.06	+0.09

（注）為替レートは全て対ドルレート。ただし、ユーロ、ポンド、豪ドル、ＮＺドルは当該通貨から見たドル建て。
「変化率」は、直近値までの変化率。すべてプラスは当該通貨の増価を示す。
「過去の動き」は当該期間の変化率（例：４週前＝４週間前の週間変化率、６カ月前＝６カ月前の月間変化率）を示す。
直近値以外の単位は%。
網掛け太字は当該期間で最も上昇率の大きい（下落率の低い）通貨、太斜字は最も下落率の大きい（上昇率の低い）通貨を示す。

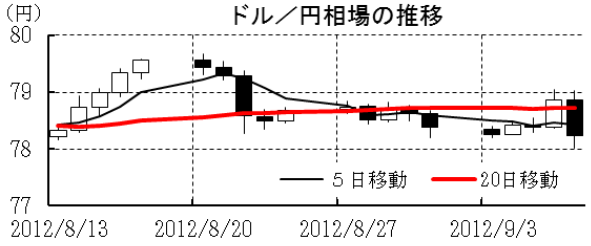

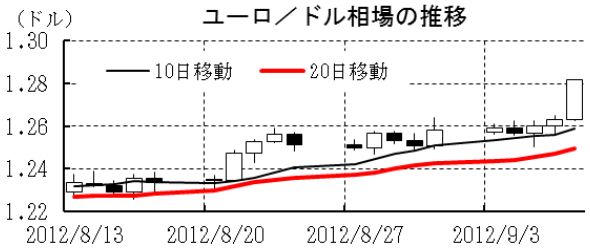

本資料は情報提供を目的として作成されたものであり、投資勧誘を目的としたものではありません。作成時点で、第一生命経済研究所経済調査部が信ずるに足ると判断した情報に基づき作成していますが、その正確性、完全性に対する責任は負いません。見通しは予告なく変更されることがあります。また、記載された内容は、第一生命ないしはその関連会社の投資方針と常に整合的であるとは限りません。

［商品］

	直近値	直近までの変化率			過去の動き							
					月間						週間	
		１年前～	１月前～	前週末～	６カ月前	５カ月前	４カ月前	３カ月前	２カ月前	１カ月前	３週前	２週前
ＷＴＩ	96.42	＋7.9	＋2.9	▲0.1	▲3.8	＋1.8	***▲17.5***	▲1.8	＋3.6	＋9.6	＋0.1	＋0.3
北海ブレント	114.25	▲1.3	＋2.0	▲0.3	＋0.2	▲2.8	▲14.7	▲4.0	＋7.0	＋9.5	▲0.1	＋0.9
ドバイ	111.60	＋3.1	＋5.7	＋1.0	▲0.3	▲3.4	▲12.3	***▲8.9***	＋10.4	＋7.8	＋0.9	▲1.1
ＯＰＥＣバスケット	111.75	＋0.4	＋3.9	＋0.5	＋0.0	▲3.0	▲13.8	▲8.0	＋9.9	＋8.8	＋0.5	▲0.8
金（ＮＹ）	1738.0	▲4.2	＋8.0	＋3.1	▲2.5	▲0.3	▲6.1	＋2.7	＋0.4	＋4.6	＋3.3	＋0.9
銅（ＬＤＮ）	7,970	▲12.3	＋5.1	＋4.7	▲0.6	▲0.5	▲11.6	＋3.5	▲1.6	＋0.7	＋2.6	▲0.3
アルミ（ＬＤＮ）	2,023	▲15.8	＋5.9	＋6.4	***▲8.7***	▲0.3	▲5.9	▲4.2	▲1.2	＋0.7	＋4.1	▲0.8
鉛（ＬＤＮ）	2,095	▲13.3	＋9.7	＋6.6	▲5.5	＋5.2	▲10.6	▲3.1	＋3.2	＋2.3	＋6.7	▲0.3
亜鉛（ＬＤＮ）	1,970	▲12.1	＋5.2	**＋7.0**	▲5.3	＋3.1	▲9.3	＋0.3	▲1.9	▲0.1	＋5.3	▲2.0
ニッケル（ＬＤＮ）	16,500	***▲24.2***	＋4.8	＋3.4	▲7.4	＋0.4	▲9.3	＋3.1	***▲5.2***	＋0.5	＋6.1	▲3.2
スズ（ＬＤＮ）	19,975	▲18.1	＋9.3	＋3.0	▲3.5	▲0.1	▲13.9	▲4.2	▲3.6	＋7.2	**＋13.0**	***▲7.2***
銀（ＮＹ、現物）	33.68	▲19.0	**＋19.7**	＋6.1	▲6.9	▲3.9	▲10.7	▲0.8	＋1.8	**＋13.4**	＋9.6	**＋3.1**
プラチナ（ＮＹ、現物）	1,592	▲12.7	＋13.0	＋3.3	▲2.5	***▲4.4***	▲9.7	＋2.2	▲2.2	＋8.8	＋5.1	▲0.6
小麦（シカゴ）	884.75	＋23.8	***▲0.5***	＋1.7	▲0.5	▲2.0	**▲0.6**	＋14.8	＋20.2	***▲2.1***	***▲0.8***	＋0.3
大豆（シカゴ）	531.60	**＋44.8**	＋3.8	***▲2.8***	**＋10.7**	**＋11.7**	▲9.2	＋10.5	**＋24.9**	＋0.4	＋2.0	＋2.6
コーン（シカゴ）	795.00	＋7.9	▲0.1	▲1.0	▲1.9	＋2.5	▲15.9	**＋21.1**	＋19.9	▲0.5	＋0.5	＋0.1
ＣＲＢ	311.67	▲8.3	＋2.6	＋0.7	▲4.3	▲0.8	▲10.1	＋3.3	＋5.4	＋3.4	＋0.8	＋1.2
ＪＯＣ	122.23	▲8.0	＋3.1	＋1.3	▲2.9	＋0.9	▲4.6	▲4.1	＋2.9	＋2.3	＋2.2	＋0.1
日経商品指数（17種）	132.39	▲9.9	＋2.5	＋0.7	＋0.6	▲0.9	▲5.0	▲2.4	▲0.9	＋1.4	＋0.9	＋0.3
日経商品指数（国際）	227.92	▲9.7	＋3.4	＋0.6	▲2.4	▲1.9	▲11.4	▲1.2	＋6.9	＋4.0	＋2.1	▲0.0

（注）「変化率」は、直近値までの変化率。プラスは商品価格の上昇を示す。
「過去の動き」は当該期間の変化率（例：４週前＝４週間前の週間変化率、６カ月前＝６カ月前の月間変化率）を示す。
直近値以外の単位は％。
OPECバスケット、日経商品指数（国際）は木曜日、日経商品指数（17種）は水曜日の値。
網掛け太字は当該期間で最も上昇率の大きい（下落率の低い）商品、太斜字は最も下落率の大きい（上昇率の低い）商品を示す。

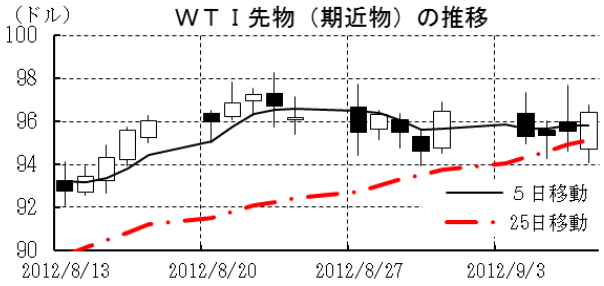

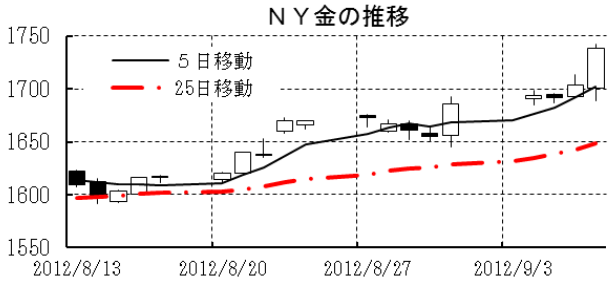

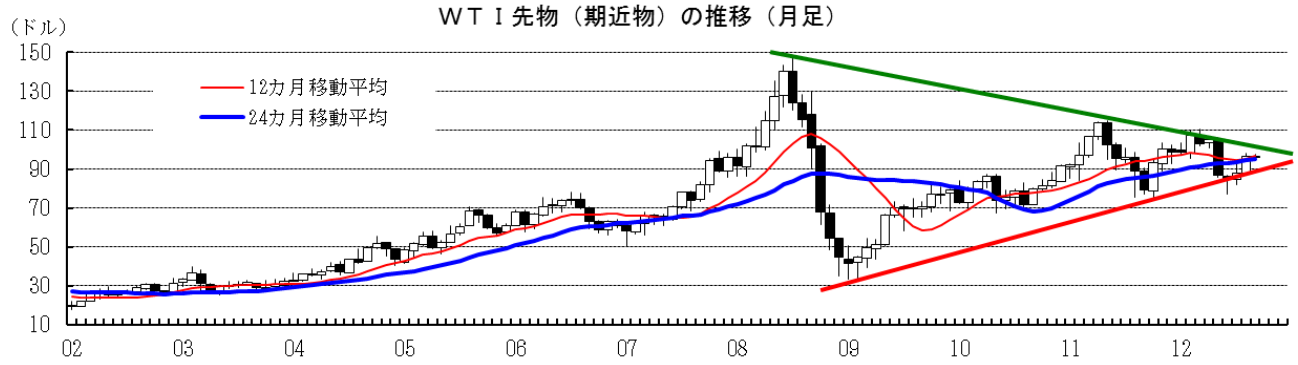

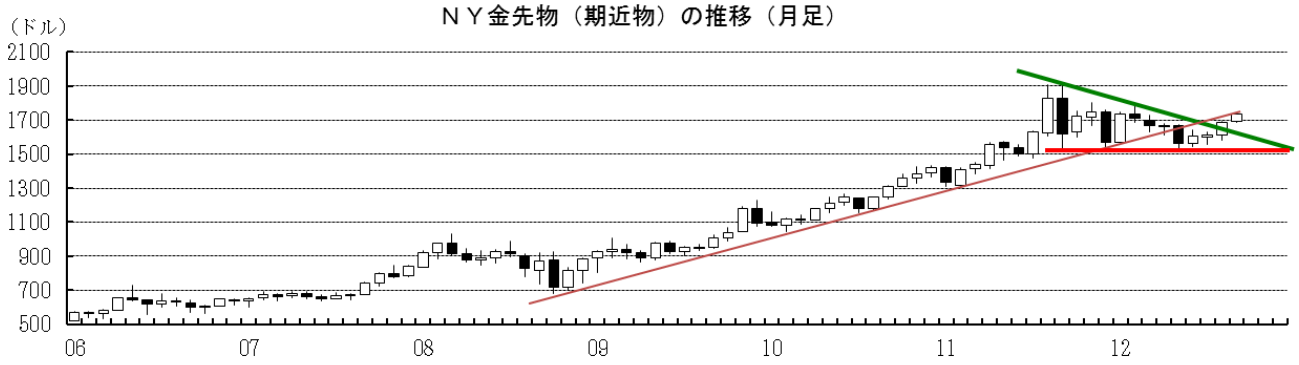

本資料は情報提供を目的として作成されたものであり、投資勧誘を目的としたものではありません。作成時点で、第一生命経済研究所経済調査部が信ずるに足ると判断した情報に基づき作成していますが、その正確性、完全性に対する責任は負いません。見通しは予告なく変更されることがあります。また、記載された内容は、第一生命ないしはその関連会社の投資方針と常に整合的であるとは限りません。