

Market Watching

市場レポート

テーマ: Weekly Market Report (2012年8月6日～)

発表日: 2012年8月6日 (月)

～手掛かり乏しく、徐々に動きは停滞へ～

第一生命経済研究所 経済調査部

担当 鷹峰 義清 (03-5221-4521)

今週のスケジュール

今週の経済指標・イベント・注目材料

| 発表日 | 国 | 指標・イベント | 注目度 | コンセンサス | レンジ | 前回 | 備考 |
|----------|----------|---|-------------|--------------------------|---|--------------------------|-------------------------|
| 8月6日(月) | 日本 | 景気動向指数(6月)・先行C I ・一致C I | | 92.9 93.9 | 92.5~93.8 93.1~94.4 | 95.2 95.8 | |
| | 欧州 | - | | | | | |
| | 米国 | - | | | | | |
| 8月7日(火) | 日本 | 40年債入札 | ★ | | | | |
| | 欧州 | - | | | | | |
| | 米国 | 消費者信用残高(6月) 3年債入札 | | +110 | +80~+150 | +171 | 億ドル・前月差 |
| | 他 | バーナンキFRB議長講演 | ★★★ | | | | |
| 8月8日(水) | 日本 | 豪州金融政策委員会 | ★ | 3.50% | 3.25~3.50% | 3.50% | 政策金利水準 |
| | 日本 | 国際収支(6月)・経常収支 景気ウォッチャー(7月)・現状判断DI | | +4,152 | +2,660~+5,600 | +2,151 | 億円・未季調 |
| | 欧州 | 独鉄工業生産(6月) | ★ | ▲0.8% | ▲2.0~+0.4% | +1.6% | 前月比 |
| | 米国 | 10年債入札 | ★★ | | | | |
| 8月9日(木) | 日本 | 機械受注(6月):除船電・民需 | ★ | +11.0% | +3.8~+22.0% | ▲14.8% | 前月比 |
| | 日本 | 消費動向調査(7月) | | | | 40.4 | |
| | 日本 | 日銀金融政策決定会合(8日~) | ★ | ±0bp | ±0bp | ±0bp | 政策金利変更幅 |
| | 日本 | 白川日銀総裁記者会見 | ★ | | | | |
| | 欧州 | ECB月報 | | | | | |
| | 米国 | 貿易収支(6月) 30年債入札 | | ▲480 | ▲490~▲450 | ▲487 | 億ドル |
| | 他 | 中国消費者物価(7月) 中国小売売上高(7月) 中国鉄工業生産(7月) | ★ ★ ★ | +1.7% +13.6% +9.7% | +1.5~+2.0% +13.2~+14.5% +9.4~+10.7% | +2.2% +13.7% +9.5% | 前年同月比 前年同月比 前年同月比 |
| 8月10日(金) | 日本 | 企業物価指数(7月)・国内 金融経済月報 | | +0.1% | ▲0.26~+1.0% | ▲0.6% | 前月比 |
| | 欧州 | - | | | | | |
| | 米国 | 財政収支(7月) 輸入物価(7月) | | ▲1,028 | ▲1,040~▲990 | ▲597 | 億ドル |
| | 他 | 中国貿易統計(7月)・輸出 ・輸入 | ★ ★ | +8.2% +7.4% | +5.0~+11.7% +3.0~+13.0% | +11.3% +6.3% | 前年同月比 前年同月比 |
| | 8月11日(土) | | - | | | | |
| 8月12日(日) | | - | | | | | |

(注) 市場コンセンサス、予測レンジは各種ベンダー調査に基づく
注目度は筆者

【債券市場】: 図表は3~4ページ

先週は、金利はまちまち。FOMC、ECB理事会、ISM、雇用統計と注目材料が目白押しとなったが、米欧金融政策は結果としては現状維持で、特に国債買い取りの実行などが決定されるとの期待が高かったECB理事会については完全な肩すかしとなった。しかし、先行きこうした政策が実行されるとの期待は残ったこともあって、金利にはほぼ中立的な結果となった。一方、週末には米雇用統計が事前予想を上回る結果となったことを受けて、同日の欧米金利は大幅に上昇して越週した。

今週は、注目される材料は少ないが、バーナンキFRB議長の講演や中国の主要経済指標などが注目される。前週の米雇用統計を受けて、景気に対する悲観的な見方はやや後退したものの、依然として減速、あるいは停滞しているとの認識は崩れていない。米国では長期金利の入札が行われることもあって、幾分上昇圧力が強まる恐れもあるが、上昇余地は限定的と見込まれる。

本資料は情報提供を目的として作成されたものであり、投資勧誘を目的としたものではありません。作成時点で、第一生命経済研究所経済調査部が信ずるに足ると判断した情報に基づき作成していますが、その正確性、完全性に対する責任は負いません。見直しは予告なく変更されることがあります。また、記載された内容は、第一生命ないしはその関連会社の投資方針と常に整合的であるとは限りません。

【株式市場】：図表は5ページ

先週は、株価は上昇した国が目立った。注目されたECB理事会では、国債買い取りなどの決定は先送りされたことが株価の下落要因となったものの、週末の米雇用統計が市場予想を上回る結果となったことで買い戻された。

今週は、欧米ではそれほど注目度の高い経済指標の発表がない。週初は前週末に発表された米雇用統計の余韻で強含みの展開が期待されるものの、徐々に推進力は減衰しよう。

【為替市場】：図表は6ページ

先週は、ドルが下落。金融政策が注目された米欧とも肩すかしとなったこともあって、特にユーロはやや軟調な推移となったが、週末の米雇用統計が事前予想を上回る好内容となったことを受けてリスク回避の動きが緩和、低金利通貨であるドルや円は他通貨に対して下落した。

今週は、一進一退の展開が見込まれる。米雇用統計で市場のムードは改善しているものの、欧州の財政問題や世界的な景気に対する評価が一変したわけでもない。欧州問題について、新たな懸念材料が出てくれば再びユーロは下げ足を速めよう。

【商品市場】：図表は7ページ

先週は、非鉄金属は下落した一方、原油は堅調に推移した。ECBが国債買い取りなどを決定しなかったことが失望された。原油は、米在庫減少などが価格上昇に繋がった。

今週は、中国の経済指標が注目される。市場予想通り、景気の減速が続いていることが確認できれば、雇用統計後の買い戻しの動きにも歯止めがかかろう。

[債券市場]

| | 直近値 | 直近までの変化率 | | | 過去の動き | | | | | | | | |
|---------|---------|----------|---------------|-------------|-------------|--------------|--------------|------------|-------------|-------------|-------------|-------------|-------------|
| | | 1年前～ | 1月前～ | 前週末～ | 月間 | | | | | 週間 | | | |
| | | | | | 6カ月前 | 5カ月前 | 4カ月前 | 3カ月前 | 2カ月前 | 1カ月前 | 3週間 | 2週間 | |
| 2年 | 日本 | 0.093 | ▲6 | ▲1 | ▲1 | ▲2 | +1 | ▲1 | ▲2 | +2 | ▲1 | ▲0 | +0 |
| | 米国 | 0.238 | ▲10 | ▲6 | ▲0 | +8 | +4 | ▲7 | +0 | +4 | ▲9 | ▲4 | +4 |
| | イギリス | 0.111 | ▲52 | ▲20 | ▲1 | +6 | +1 | +1 | ▲19 | +5 | ▲20 | ▲11 | +0 |
| | ドイツ | -0.022 | ▲107 | ▲11 | +1 | +3 | +2 | ▲10 | ▲10 | +12 | ▲22 | ▲3 | +5 |
| | ギリシャ | 225.116 | +19163 | +0 | +0 | +4388 | ▲190 | +0 | +0 | +0 | +0 | +0 | +0 |
| | スペイン | 3.955 | ▲59 | ▲3 | ▲135 | ▲29 | +21 | +75 | +171 | ▲72 | +100 | +131 | ▲46 |
| | ポルトガル | 7.841 | ▲746 | ▲11 | ▲29 | ▲784 | ▲302 | ▲97 | +247 | ▲322 | +9 | ▲5 | +54 |
| | イタリア | 3.127 | ▲144 | ▲8 | ▲65 | ▲139 | +78 | +33 | +118 | ▲93 | +52 | +33 | ▲17 |
| | アイルランド | 3.340 | ▲1109 | ▲167 | ▲38 | ▲30 | +10 | +11 | +243 | ▲236 | ▲156 | ▲50 | ▲49 |
| | スウェーデン | 1.000 | ▲94 | +4 | +12 | +15 | +24 | ▲13 | ▲38 | +22 | ▲3 | ▲2 | +12 |
| | ポーランド | 4.083 | ▲43 | ▲51 | ▲18 | ▲5 | ▲5 | ▲0 | +17 | ▲19 | ▲40 | ▲22 | ▲8 |
| | カナダ | 1.120 | ▲13 | +8 | +1 | +14 | +10 | +23 | ▲36 | ▲4 | +5 | ▲3 | +15 |
| | メキシコ | 4.604 | ▲23 | ▲2 | +1 | +15 | ▲6 | ▲11 | +4 | ▲4 | ▲2 | +0 | ▲1 |
| | オーストラリア | 2.734 | ▲136 | +19 | +14 | +45 | ▲15 | ▲46 | ▲79 | +25 | +24 | +11 | +19 |
| 韓国 | 2.770 | ▲107 | ▲52 | ▲9 | +6 | +9 | ▲8 | ▲13 | ▲2 | ▲45 | ▲9 | ▲2 | |
| シンガポール | 0.180 | +3 | +2 | +1 | ▲3 | ▲11 | +3 | +5 | ▲8 | +2 | +0 | +0 | |
| インド | 8.040 | ▲31 | +0 | +0 | +0 | +0 | +0 | +0 | +0 | +0 | +0 | +0 | |
| 10年 | 日本 | 0.730 | ▲29 | ▲8 | ▲2 | ▲1 | +3 | ▲10 | ▲6 | +0 | ▲5 | ▲3 | +0 |
| | 米国 | 1.563 | ▲106 | ▲7 | +2 | +17 | +24 | ▲27 | ▲38 | +9 | ▲18 | ▲3 | +9 |
| | イギリス | 1.560 | ▲118 | ▲20 | +2 | +18 | +6 | ▲8 | ▲55 | +16 | ▲26 | ▲6 | +5 |
| | ドイツ | 1.424 | ▲98 | ▲11 | +3 | +3 | ▲2 | ▲10 | ▲50 | +38 | ▲30 | ▲9 | +23 |
| | ギリシャ | 25.309 | +1032 | ▲83 | ▲142 | +48 | ▲1371 | ▲53 | +1027 | ▲500 | ▲37 | +68 | +115 |
| | スペイン | 6.848 | +59 | +60 | +10 | +1 | +36 | +53 | +68 | ▲23 | +42 | +60 | ▲52 |
| | ポルトガル | 10.977 | ▲22 | +89 | ▲33 | ▲265 | ▲222 | ▲104 | +154 | ▲187 | +104 | +3 | +77 |
| | イタリア | 6.048 | ▲4 | +42 | +9 | ▲77 | ▲7 | +52 | +26 | ▲8 | +26 | +11 | ▲21 |
| | アイルランド | 8.207 | ▲243 | +0 | +0 | +0 | +0 | +0 | +0 | +0 | +0 | +0 | +0 |
| | スウェーデン | 1.383 | ▲105 | ▲14 | ▲4 | +20 | +7 | ▲18 | ▲51 | +31 | ▲21 | ▲8 | +21 |
| | ポーランド | 4.726 | ▲99 | ▲40 | ▲19 | ▲12 | +4 | ▲10 | +5 | ▲30 | ▲28 | +1 | ▲1 |
| | カナダ | 1.769 | ▲90 | +3 | +2 | +10 | +12 | ▲2 | ▲35 | ▲0 | ▲6 | ▲2 | +13 |
| | メキシコ | 5.270 | ▲98 | ▲1 | ▲3 | +32 | +1 | ▲12 | ▲7 | ▲70 | ▲20 | +0 | +15 |
| | オーストラリア | 3.115 | ▲152 | ▲4 | +10 | +25 | +1 | ▲33 | ▲73 | +12 | +7 | +4 | +9 |
| 韓国 | 3.030 | ▲118 | ▲55 | ▲10 | +5 | +14 | ▲13 | ▲14 | ▲7 | ▲48 | ▲12 | ▲2 | |
| シンガポール | 1.430 | ▲41 | ▲14 | +6 | ▲6 | +18 | ▲10 | ▲10 | +15 | ▲21 | +3 | +1 | |
| インド | 8.254 | ▲17 | +8 | +14 | ▲8 | +34 | +11 | ▲16 | ▲32 | ▲4 | ▲2 | +4 | |
| 長短スプレッド | 日本 | +63.7 | ▲23 | ▲8 | ▲1 | +1 | +2 | ▲9 | ▲3 | ▲2 | ▲4 | ▲2 | ▲0 |
| | 米国 | +132.6 | ▲96 | ▲0 | +2 | +9 | +21 | ▲20 | ▲38 | +5 | ▲9 | +1 | +5 |
| | イギリス | +144.9 | ▲66 | +0 | +3 | +12 | +5 | ▲9 | ▲36 | +12 | ▲7 | +5 | +5 |
| | ドイツ | +144.6 | +9 | +0 | +2 | ▲0 | ▲4 | +1 | ▲40 | +26 | ▲8 | ▲6 | +19 |
| | ギリシャ | ▲19980.7 | ▲18130 | ▲83 | ▲142 | ▲4340 | ▲1181 | ▲53 | +1027 | ▲500 | ▲37 | +68 | +115 |
| | スペイン | +289.3 | +118 | +63 | +145 | +31 | +15 | ▲23 | ▲103 | +49 | ▲58 | ▲70 | ▲7 |
| | ポルトガル | +313.6 | +725 | +100 | ▲4 | +520 | +80 | ▲7 | ▲93 | +136 | +94 | +8 | ▲24 |
| | イタリア | +292.1 | +141 | +50 | +75 | +62 | ▲85 | +19 | ▲93 | +86 | ▲26 | ▲22 | ▲4 |
| | アイルランド | +486.7 | +867 | +167 | +38 | +30 | ▲10 | ▲11 | ▲243 | +236 | +156 | +50 | +49 |
| | スウェーデン | +38.3 | ▲10 | ▲18 | ▲16 | +5 | ▲17 | ▲5 | ▲14 | +10 | ▲18 | ▲6 | +9 |
| | ポーランド | +64.3 | ▲56 | +11 | ▲1 | ▲7 | +8 | ▲10 | ▲12 | ▲11 | +12 | +23 | +7 |
| | カナダ | +64.9 | ▲76 | ▲5 | +1 | ▲4 | +2 | ▲25 | +1 | +3 | ▲11 | +1 | ▲2 |
| | メキシコ | +66.7 | ▲75 | +1 | ▲4 | +17 | +7 | ▲0 | ▲11 | ▲67 | ▲18 | +0 | +16 |
| | オーストラリア | +38.1 | ▲16 | ▲23 | ▲4 | ▲19 | +16 | +13 | +6 | ▲13 | ▲17 | ▲8 | ▲11 |
| 韓国 | +26.0 | ▲11 | ▲3 | ▲1 | ▲1 | +5 | ▲5 | ▲1 | ▲5 | ▲3 | ▲3 | +0 | |
| シンガポール | +125.0 | ▲44 | ▲16 | +5 | ▲3 | +29 | ▲13 | ▲15 | +23 | ▲23 | +3 | +1 | |
| インド | +21.4 | +14 | +8 | +14 | ▲8 | +34 | +11 | ▲16 | ▲32 | ▲4 | ▲2 | +4 | |

(注) 「変化幅」は、直近値までの変化幅。プラスは金利の上昇を示す。

「過去の動き」は当該期間の変化幅(例：4週間＝4週間前の週間変化幅、6カ月前＝6カ月前の月間変化幅)を示す。

直近値の単位は%、ただし長短スプレッドはbp。直近値以外の単位はbp。

網掛け太字は当該期間で最も低下幅の大きい(上昇幅の低い)金利、太斜字は最も上昇幅の大きい(低下幅の低い)金利を示す。

本資料は情報提供を目的として作成されたものであり、投資勧誘を目的としたものではありません。作成時点で、第一生命経済研究所経済調査部が信ずるに足ると判断した情報に基づき作成していますが、その正確性、完全性に対する責任は負いません。見直しは予告なく変更されることがあります。また、記載された内容は、第一生命ないしはその関連会社の投資方針と常に整合的であるとは限りません。

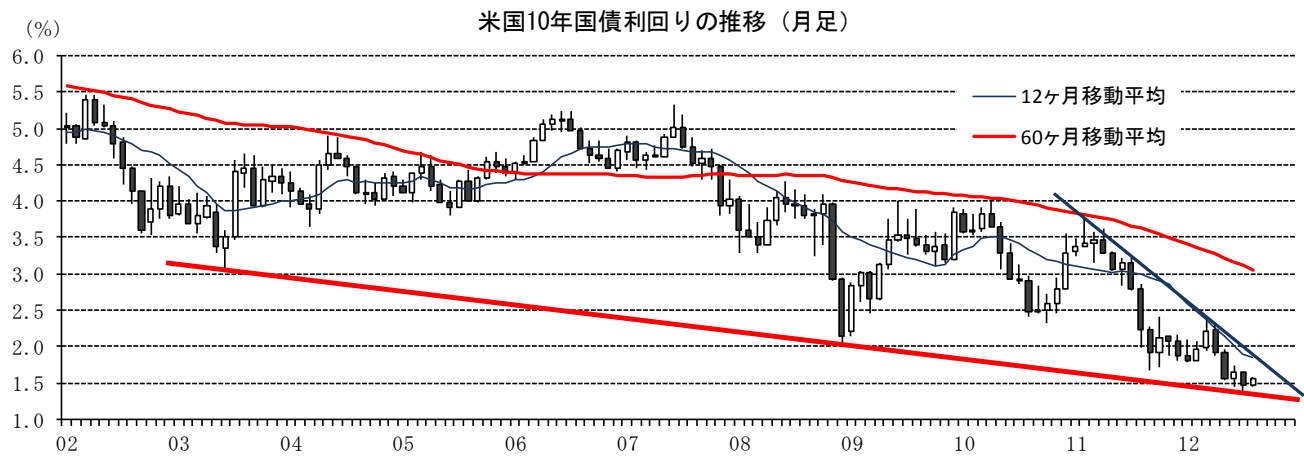
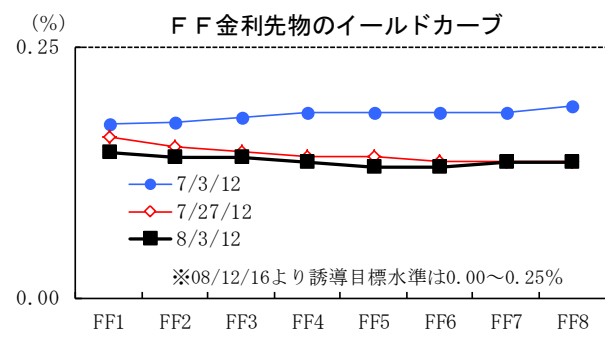
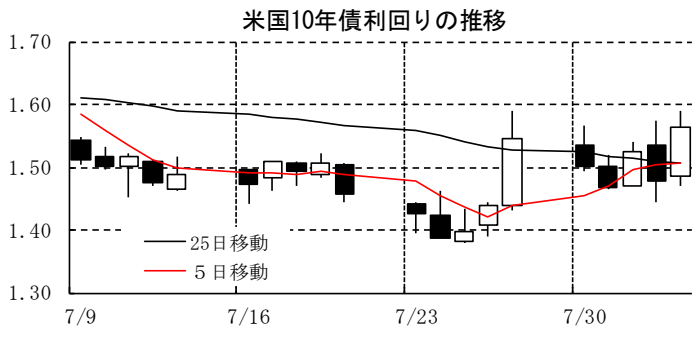
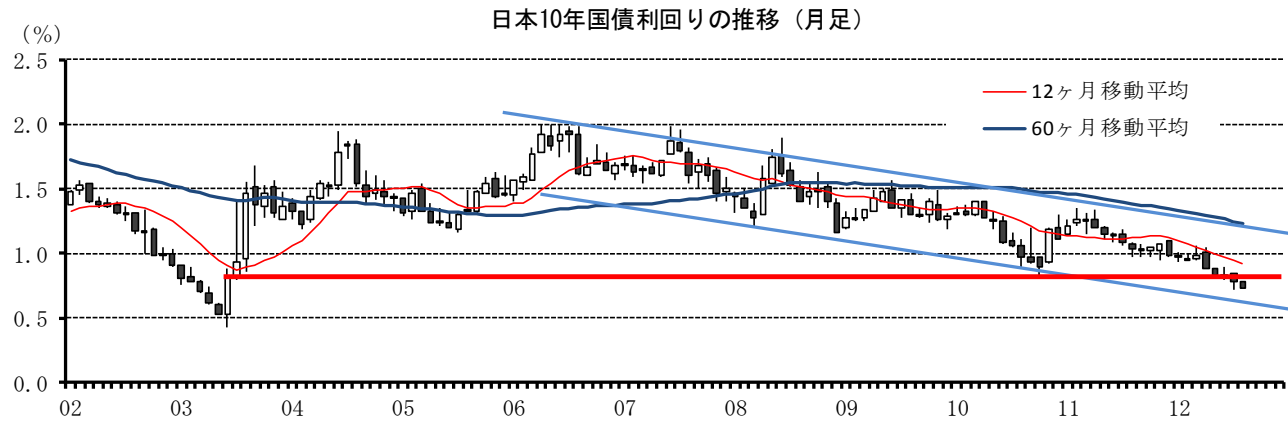
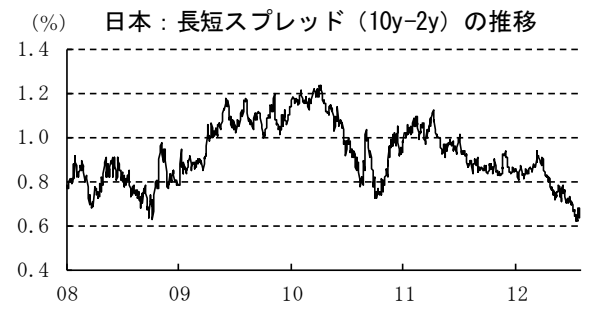
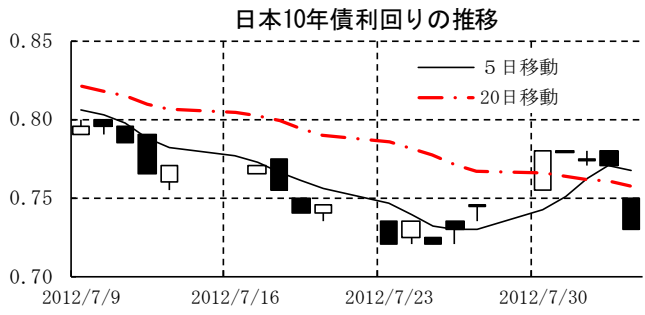

本資料は情報提供を目的として作成されたものであり、投資勧誘を目的としたものではありません。作成時点で、第一生命経済研究所経済調査部が信ずるに足ると判断した情報に基づき作成していますが、その正確性、完全性に対する責任は負いません。見直しは予告なく変更されることがあります。また、記載された内容は、第一生命ないしはその関連会社の投資方針と常に整合的であるとは限りません。

[株式市場]

| | | 直近値 | 直近までの変化率 | | | 過去の動き | | | | | | | |
|---------|--------------|----------|----------|------|------|-------|------|-------|-------|------|------|------|------|
| | | | 1年前～ | 1月前～ | 前週末～ | 月間 | | | | | 週間 | | |
| | | | | | | 6カ月前 | 5カ月前 | 4カ月前 | 3カ月前 | 2カ月前 | 1カ月前 | 3週間 | 2週間 |
| 日本 | 日経平均 | 8555.11 | ▲11.2 | ▲5.6 | ▲0.1 | +10.5 | +3.7 | ▲5.6 | ▲10.3 | +5.4 | ▲3.5 | ▲0.6 | ▲1.2 |
| | TOPIX | 723.94 | ▲12.4 | ▲6.8 | ▲0.3 | +10.7 | +2.2 | ▲5.9 | ▲10.5 | +7.0 | ▲4.4 | ▲1.7 | ▲1.0 |
| | 日経店頭 | 1289.37 | +2.8 | ▲4.3 | ▲1.3 | +6.9 | +4.4 | +1.4 | ▲5.5 | +1.7 | ▲2.1 | ▲0.9 | ▲1.2 |
| 米国 | N Yダウ | 13096.17 | +10.1 | +1.2 | +0.2 | +2.5 | +2.0 | +0.0 | ▲6.2 | +3.9 | +1.0 | +0.4 | +2.0 |
| | S P 500 | 1390.99 | +10.4 | +1.2 | +0.4 | +4.1 | +3.1 | ▲0.7 | ▲6.3 | +4.0 | +1.3 | +0.4 | +1.7 |
| | ナスダック | 2967.90 | +10.2 | ▲0.3 | +0.3 | +5.4 | +4.2 | ▲1.5 | ▲7.2 | +3.8 | +0.2 | +0.6 | +1.1 |
| | フィラデルフィア半導体 | 390.10 | +2.8 | ▲0.1 | +1.5 | +3.7 | +3.4 | ▲5.8 | ▲10.9 | +4.6 | ▲0.5 | +2.2 | +5.3 |
| イギリス | F T 100 | 5787.28 | +3.6 | +1.8 | +2.8 | +3.3 | ▲1.8 | ▲0.5 | ▲7.3 | +4.7 | +1.2 | ▲0.3 | ▲0.4 |
| ドイツ | D A X | 6865.66 | +3.4 | +4.4 | +2.6 | +6.1 | +1.3 | ▲2.7 | ▲7.3 | +2.4 | +5.5 | +1.1 | +0.9 |
| 欧州 | ダウ欧州50 | 2529.01 | +5.4 | +3.5 | +2.9 | +2.2 | ▲0.7 | ▲2.2 | ▲6.1 | +5.5 | +4.1 | +0.3 | +0.5 |
| スウェーデン | ストックホルムOMX | 1081.07 | +10.1 | +3.9 | +2.0 | +6.3 | ▲2.5 | ▲1.4 | ▲7.9 | +4.4 | +4.8 | +1.0 | +1.7 |
| ポーランド | ワルシャワWIG | 40594.36 | ▲8.9 | ▲0.5 | +1.6 | +1.5 | ▲0.7 | ▲2.4 | ▲6.2 | +8.0 | ▲1.6 | ▲0.4 | ▲0.5 |
| ロシア | R T | 1400.66 | ▲26.8 | ▲0.6 | +0.7 | +10.3 | ▲5.3 | ▲3.0 | ▲21.4 | +8.1 | +1.8 | +1.5 | ▲0.1 |
| メキシコ | ボルサ | 40998.40 | +18.9 | +1.4 | ▲1.2 | +1.1 | +4.5 | ▲0.1 | ▲4.0 | +6.1 | +1.3 | +0.8 | +1.6 |
| ブラジル | ボベスバ | 57255.22 | +2.2 | +2.6 | +1.2 | +4.3 | ▲2.0 | ▲4.2 | ▲11.9 | ▲0.2 | +3.2 | ▲0.2 | +4.4 |
| アルゼンチン | メルバル | 2396.78 | ▲27.6 | ▲0.7 | ▲1.6 | ▲5.0 | +1.4 | ▲15.4 | ▲0.7 | +4.0 | +2.3 | +3.3 | ▲1.0 |
| N Z | ニュージーランドSX50 | 3548.00 | +5.3 | +3.0 | +1.3 | +0.8 | +5.6 | +1.3 | ▲1.9 | ▲2.5 | +4.3 | ▲0.9 | +1.1 |
| オーストラリア | A S 200 | 4221.48 | ▲2.6 | +2.3 | +0.3 | +0.8 | +0.9 | +1.4 | ▲7.3 | +0.5 | +4.3 | +2.9 | +0.3 |
| 香港 | ハンセン | 19666.18 | ▲10.6 | ▲0.4 | +2.0 | +6.3 | ▲5.2 | +2.6 | ▲11.7 | +4.4 | +1.8 | +2.9 | ▲1.9 |
| 韓国 | 総合 | 1848.68 | ▲10.5 | ▲1.0 | +1.1 | +3.8 | ▲0.8 | ▲1.6 | ▲7.0 | +0.6 | +1.5 | +0.6 | +0.3 |
| 台湾 | 加権 | 7217.51 | ▲14.7 | ▲2.7 | +1.3 | +8.0 | ▲2.3 | ▲5.4 | ▲2.7 | ▲0.1 | ▲0.4 | +0.9 | ▲0.6 |
| シンガポール | S T | 3051.33 | ▲2.5 | +3.6 | +1.8 | +3.0 | +0.5 | ▲1.1 | ▲6.9 | +3.8 | +5.5 | +0.7 | ▲0.6 |
| タイ | S E T | 1197.53 | +5.7 | ▲0.0 | +1.7 | +7.1 | +3.1 | +2.7 | ▲7.1 | +2.7 | +2.3 | ▲0.1 | ▲2.5 |
| インド | ムンバイSENSEX30 | 17197.93 | ▲4.1 | ▲1.3 | +2.1 | +3.3 | ▲2.0 | ▲0.5 | ▲6.4 | +7.5 | ▲1.1 | ▲0.3 | ▲1.9 |
| 中国 | 上海総合 | 2132.80 | ▲20.4 | ▲4.3 | +0.2 | +5.9 | ▲6.8 | +5.9 | ▲1.0 | ▲6.2 | ▲5.5 | ▲0.8 | ▲1.8 |
| サウジアラビア | サウジ証券株価 | 6945.11 | +8.1 | +0.9 | +4.2 | +9.1 | +7.7 | ▲2.9 | ▲7.7 | ▲5.6 | +4.4 | ▲1.1 | +0.6 |
| U A E | ドバイ金融市場 | 1575.32 | +3.1 | +4.9 | +4.3 | +20.5 | ▲4.7 | ▲1.1 | ▲9.8 | ▲1.3 | +6.3 | +2.2 | ▲1.7 |

(注) 「変化率」は、直近値までの変化率。プラスは株価の上昇を示す。

「過去の動き」は当該期間の変化率(例：4週間＝4週間前の週間変化率、6カ月前＝6カ月前の月間変化率)を示す。

直近値以外の単位は%。

網掛け太字は当該期間で最も上昇率の大きい(下落率の低い)株価、太斜字は最も下落率の大きい(上昇率の低い)株価を示す。

日経平均の推移



N Yダウの推移

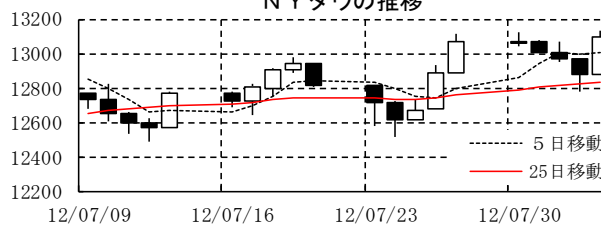

日経平均の推移(月足)

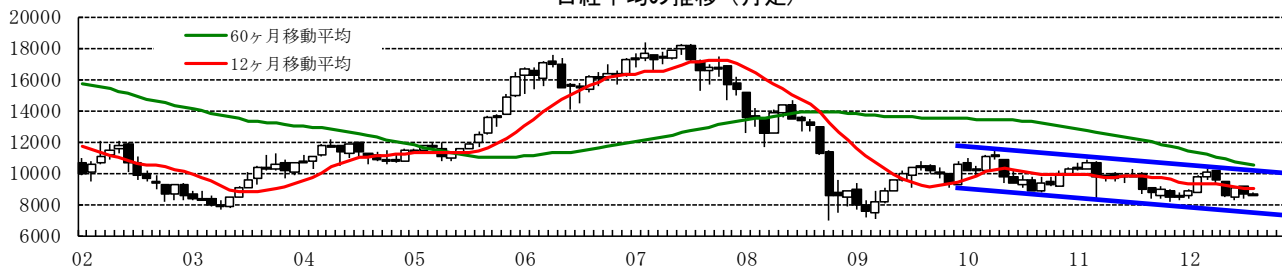

N Yダウの推移(月足)

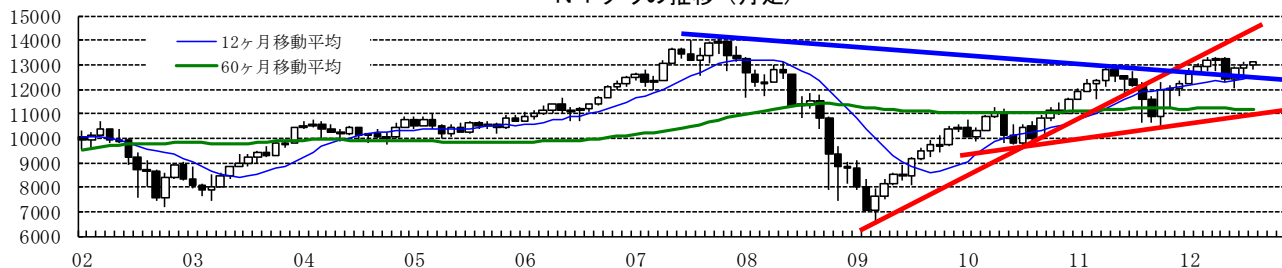

本資料は情報提供を目的として作成されたものであり、投資勧誘を目的としたものではありません。作成時点で、第一生命経済研究所経済調査部が信ずるに足ると判断した情報に基づき作成していますが、その正確性、完全性に対する責任は負いません。見直しは予告なく変更されることがあります。また、記載された内容は、第一生命ないしはその関連会社の投資方針と常に整合的であるとは限りません。

[為替]

| | 直近値 | 直近までの変化率 | | | 過去の動き | | | | | | | |
|------------|---------|----------|-------|-------|-------|-------|-------|-------|-------|-------|-------|-------|
| | | 1年前～ | 1月前～ | 前週末～ | 月間 | | | | | 週間 | | |
| | | | | | 6カ月前 | 5カ月前 | 4カ月前 | 3カ月前 | 2カ月前 | 1カ月前 | 3週間前 | 2週間前 |
| 日本円 | 78.46 | ▲1.8 | +1.7 | +0.0 | ▲6.4 | ▲2.1 | +3.7 | +1.9 | ▲1.9 | +2.1 | +0.9 | +0.0 |
| ユーロ | 1.2387 | ▲13.5 | ▲1.8 | +0.5 | +1.8 | +0.1 | ▲0.8 | ▲6.6 | +2.4 | ▲2.9 | ▲0.7 | +1.4 |
| イギリスポンド | 1.5641 | ▲4.8 | ▲0.3 | ▲0.7 | +1.0 | +0.6 | +1.4 | ▲5.1 | +2.0 | ▲0.2 | +0.3 | +0.8 |
| スイスフラン | 0.9702 | ▲26.0 | ▲1.8 | +0.5 | +1.7 | +0.2 | ▲0.6 | ▲7.0 | +2.4 | ▲3.0 | ▲0.8 | +1.4 |
| スウェーデンクローナ | 6.7058 | ▲5.7 | +3.2 | +2.3 | +2.7 | +0.1 | ▲1.7 | ▲8.1 | +4.8 | +1.8 | +1.3 | +1.1 |
| ポーランドズロチ | 3.2828 | ▲16.8 | +1.3 | +2.1 | +3.9 | ▲0.4 | ▲1.3 | ▲12.6 | +5.7 | +0.1 | ▲0.1 | +2.1 |
| ロシアルーブル | 31.975 | ▲16.4 | +0.9 | +0.1 | +3.4 | ▲0.4 | ▲0.1 | ▲13.4 | +2.9 | +0.4 | +1.6 | ▲0.1 |
| カナダドル | 1.0013 | ▲4.1 | +1.1 | +0.2 | +1.3 | ▲0.9 | +1.1 | ▲4.6 | +1.6 | +1.3 | +0.1 | +0.9 |
| メキシコペソ | 13.133 | ▲11.1 | +1.5 | +0.8 | +1.4 | +0.4 | ▲1.6 | ▲10.5 | +7.0 | +0.3 | ▲0.5 | +0.9 |
| ブラジルレアル | 2.028 | ▲30.0 | ▲0.7 | ▲0.1 | +1.6 | ▲6.3 | ▲4.5 | ▲6.0 | +0.6 | ▲2.2 | +0.7 | ▲0.1 |
| アルゼンチンペソ | 4.589 | ▲10.6 | ▲1.4 | ▲0.3 | ▲0.6 | ▲0.6 | ▲0.8 | ▲1.3 | ▲1.3 | ▲1.3 | ▲0.4 | ▲0.2 |
| NZドル | 0.819 | ▲5.2 | +2.0 | +1.1 | +0.9 | ▲1.9 | ▲0.0 | ▲7.9 | +6.3 | +0.9 | +0.5 | +1.3 |
| オーストラリアドル | 1.0569 | ▲1.7 | +2.8 | +0.8 | +1.0 | ▲3.6 | +0.8 | ▲6.7 | +5.2 | +2.6 | +1.5 | +1.0 |
| 韓国ウォン | 1133.71 | ▲7.0 | ▲0.0 | +0.3 | +0.6 | ▲1.1 | +0.1 | ▲4.5 | +3.5 | +0.9 | +0.5 | +0.4 |
| 台湾ドル | 29.956 | ▲3.6 | ▲0.4 | +0.3 | +0.7 | ▲0.3 | +1.3 | ▲2.4 | +0.1 | ▲0.4 | ▲0.1 | ▲0.2 |
| シンガポールドル | 1.2420 | ▲3.0 | +1.7 | +0.4 | +0.5 | ▲0.5 | +1.6 | ▲4.1 | +1.8 | +1.6 | +0.7 | +0.7 |
| タイバーツ | 31.51 | ▲5.8 | ▲0.3 | +0.0 | +1.7 | ▲1.1 | +0.3 | ▲3.6 | +0.8 | +0.2 | ▲0.3 | +0.5 |
| インドネシアルピア | 9461 | ▲11.6 | ▲1.2 | +0.1 | ▲0.3 | ▲1.2 | ▲0.5 | ▲3.2 | +1.1 | ▲0.6 | +0.1 | ▲0.2 |
| インドルピー | 55.40 | ▲25.0 | ▲2.1 | ▲0.3 | +0.9 | ▲3.7 | ▲3.4 | ▲7.0 | +1.8 | ▲0.6 | ▲0.7 | +0.2 |
| 中国人民幣元 | 6.373 | +1.0 | ▲0.30 | +0.14 | +0.20 | +0.02 | +0.24 | ▲1.43 | +0.23 | ▲0.12 | +0.30 | ▲0.11 |

(注) 為替レートは全て対ドルレート。ただし、ユーロ、ポンド、豪ドル、NZドルは当該通貨から見たドル建て。
 「変化率」は、直近値までの変化率。すべてプラスは当該通貨の増価を示す。
 「過去の動き」は当該期間の変化率（例：4週間前＝4週間前の週間変化率、6カ月前＝6カ月前の月間変化率）を示す。
 直近値以外の単位は％。
 網掛け太字は当該期間で最も上昇率の大きい（下落率の低い）通貨、太斜字は最も下落率の大きい（上昇率の低い）通貨を示す。

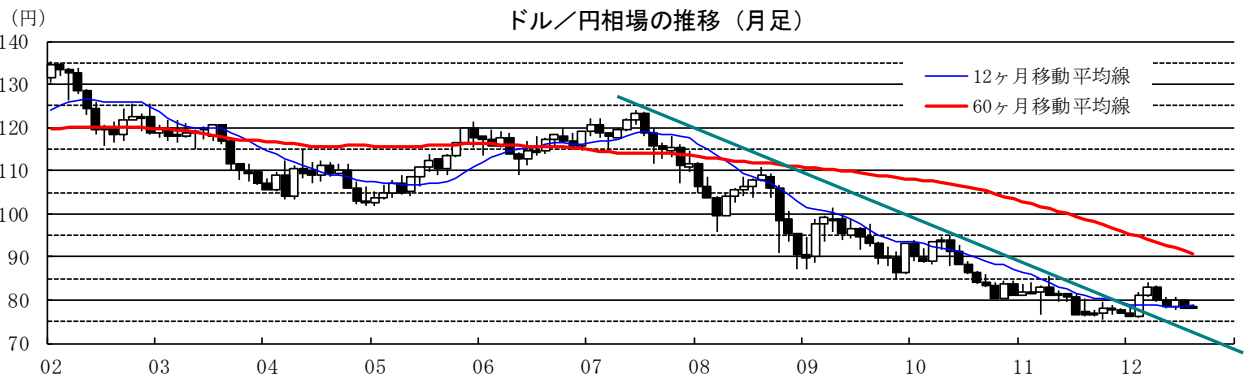
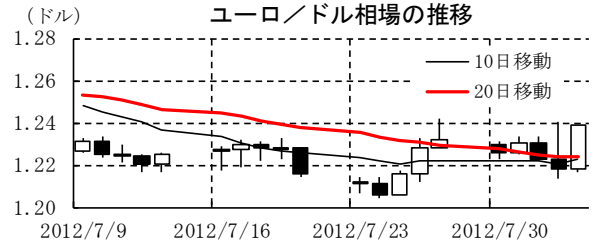

本資料は情報提供を目的として作成されたものであり、投資勧誘を目的としたものではありません。作成時点で、第一生命経済研究所経済調査部が信ずるに足ると判断した情報に基づき作成していますが、その正確性、完全性に対する責任は負いません。見直しは予告なく変更されることがあります。また、記載された内容は、第一生命ないしはその関連会社の投資方針と常に整合的であるとは限りません。

[商品]

| | 直近値 | 直近までの変化率 | | | 過去の動き | | | | | | | |
|--------------|--------|----------|-------|------|-------|-------|-------|-------|-------|-------|-------|------|
| | | 1年前～ | 1月前～ | 前週末～ | 月間 | | | | | 週間 | | |
| | | | | | 6カ月前 | 5カ月前 | 4カ月前 | 3カ月前 | 2カ月前 | 1カ月前 | 3週間前 | 2週間前 |
| WT I | 91.40 | ▲0.6 | +4.3 | +1.4 | +8.7 | ▲3.8 | +1.8 | ▲17.5 | ▲1.8 | +3.6 | +5.4 | ▲1.9 |
| 北海ブレント | 108.94 | ▲3.8 | +8.3 | +2.3 | +10.3 | +0.2 | ▲2.8 | ▲14.7 | ▲4.0 | +7.0 | +4.3 | ▲0.3 |
| ドバイ | 101.83 | ▲6.9 | +5.9 | ▲0.3 | +10.1 | ▲0.3 | ▲3.4 | ▲12.3 | ▲8.9 | +10.4 | +4.6 | ▲1.3 |
| OPECバスケット | 103.07 | ▲6.8 | +6.8 | +0.1 | +8.6 | +0.0 | ▲3.0 | ▲13.8 | ▲8.0 | +9.9 | +4.6 | ▲0.8 |
| 金 (NY) | 1606.0 | ▲3.5 | ▲1.0 | ▲0.7 | ▲1.5 | ▲2.5 | ▲0.3 | ▲6.1 | +2.7 | +0.4 | ▲0.6 | +2.2 |
| 銅 (LDN) | 7,445 | ▲21.9 | ▲4.8 | ▲1.6 | +2.2 | ▲0.6 | ▲0.5 | ▲11.6 | +3.5 | ▲1.6 | ▲2.0 | +0.3 |
| アルミ (LDN) | 1,860 | ▲26.3 | ▲6.2 | ▲1.8 | +4.0 | ▲8.7 | ▲0.3 | ▲5.9 | ▲4.2 | ▲1.2 | ▲0.9 | +0.2 |
| 鉛 (LDN) | 1,895 | ▲24.9 | ▲2.3 | ▲1.5 | ▲2.4 | ▲5.5 | +5.2 | ▲10.6 | ▲3.1 | +3.2 | +1.1 | +1.2 |
| 亜鉛 (LDN) | 1,840 | ▲22.6 | ▲3.5 | ▲1.0 | +0.3 | ▲5.3 | +3.1 | ▲9.3 | +0.3 | ▲1.9 | ▲1.8 | +1.1 |
| ニッケル (LDN) | 15,610 | ▲34.4 | ▲9.7 | ▲1.7 | ▲7.7 | ▲7.4 | +0.4 | ▲9.3 | +3.1 | ▲5.2 | ▲1.3 | ▲0.4 |
| スズ (LDN) | 17,900 | ▲31.9 | ▲7.0 | ▲1.2 | ▲3.0 | ▲3.5 | ▲0.1 | ▲13.9 | ▲4.2 | ▲3.6 | +0.8 | ▲4.3 |
| 銀 (NY、現物) | 27.80 | ▲33.3 | ▲1.7 | +0.2 | +4.5 | ▲6.9 | ▲3.9 | ▲10.7 | ▲0.8 | +1.8 | ▲0.0 | +1.6 |
| プラチナ (NY、現物) | 1,406 | ▲21.1 | ▲5.6 | ▲0.4 | +5.8 | ▲2.5 | ▲4.4 | ▲9.7 | +2.2 | ▲2.2 | ▲1.2 | ▲0.2 |
| 小麦 (シカゴ) | 891.25 | +25.4 | +13.9 | ▲0.8 | ▲0.3 | ▲0.5 | ▲2.0 | ▲0.6 | +14.8 | +20.2 | +11.3 | ▲4.8 |
| 大豆 (シカゴ) | 531.50 | +50.6 | +17.0 | +0.7 | +10.0 | +10.7 | +11.7 | ▲9.2 | +10.5 | +24.9 | +14.5 | ▲2.8 |
| コーン (シカゴ) | 810.00 | +14.7 | +12.7 | +1.4 | +2.7 | ▲1.9 | +2.5 | ▲15.9 | +21.1 | +19.9 | +11.3 | ▲3.1 |
| CRB | 300.69 | ▲10.9 | +2.8 | +0.4 | +3.2 | ▲4.3 | ▲0.8 | ▲10.1 | +3.3 | +5.4 | +3.6 | ▲1.6 |
| JOC | 116.70 | ▲15.8 | +0.4 | ▲0.3 | +1.2 | ▲2.9 | +0.9 | ▲4.6 | ▲4.1 | +2.9 | +2.2 | ▲1.4 |
| 日経商品指数 (17種) | 129.40 | ▲14.3 | ▲1.7 | ▲0.1 | +2.2 | +0.6 | ▲0.9 | ▲5.0 | ▲2.4 | ▲0.9 | +0.6 | ▲1.5 |
| 日経商品指数 (国際) | 216.47 | ▲13.2 | +2.5 | ▲0.1 | +2.9 | ▲2.4 | ▲1.9 | ▲11.4 | ▲1.2 | +6.9 | +5.0 | ▲2.3 |

(注) 「変化率」は、直近値までの変化率。プラスは商品価格の上昇を示す。

「過去の動き」は当該期間の変化率 (例：4週間前=4週間前の週間変化率、6カ月前=6カ月前の月間変化率) を示す。

直近値以外の単位は%。

OPECバスケット、日経商品指数 (国際) は木曜日、日経商品指数 (17種) は水曜日の値。

網掛け太字は当該期間で最も上昇率の大きい (下落率の低い) 商品、太斜字は最も下落率の大きい (上昇率の低い) 商品を示す。

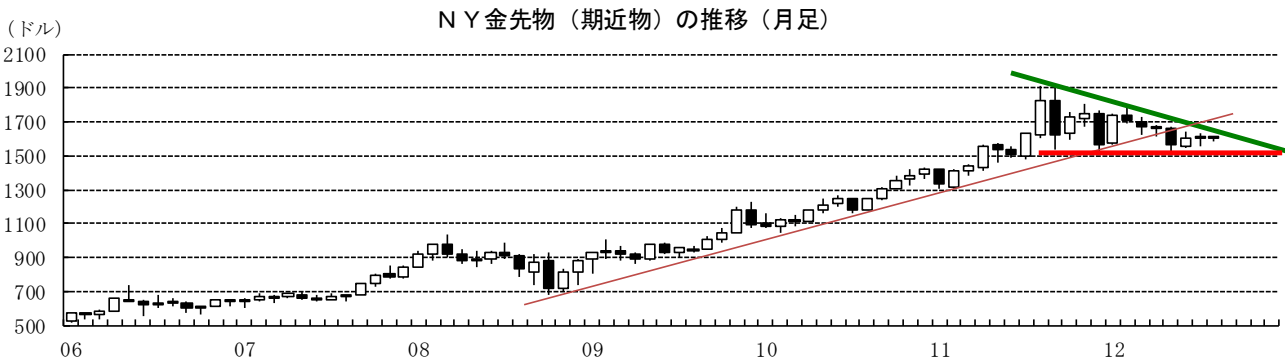
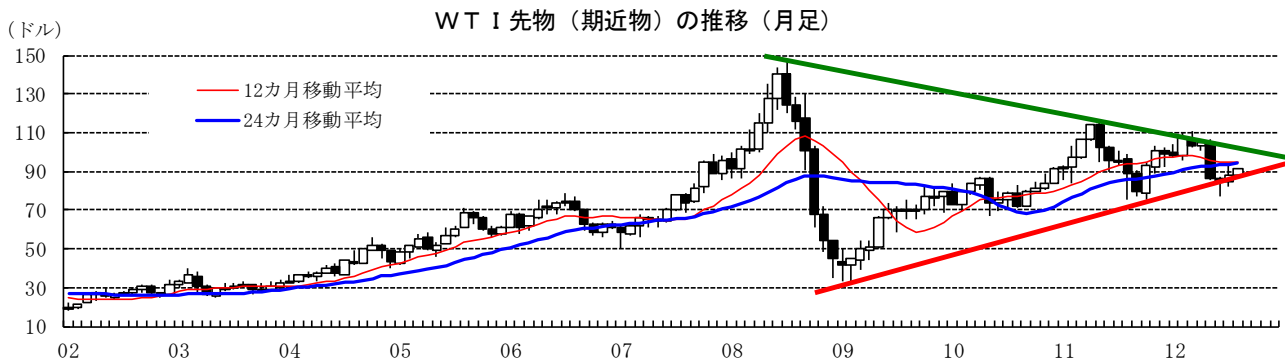
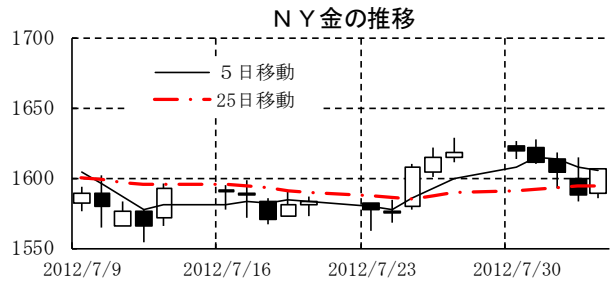
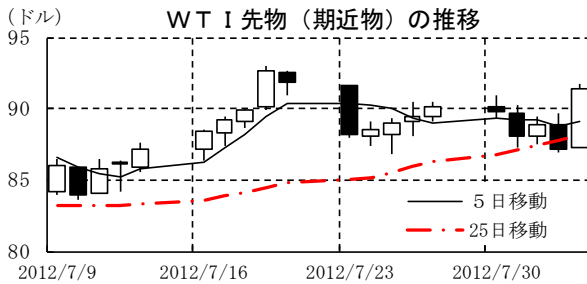

本資料は情報提供を目的として作成されたものであり、投資勧誘を目的としたものではありません。作成時点で、第一生命経済研究所経済調査部が信ずるに足ると判断した情報に基づき作成していますが、その正確性、完全性に対する責任は負いません。見直しは予告なく変更されることがあります。また、記載された内容は、第一生命ないしはその関連会社の投資方針と常に整合的であるとは限りません。