Market Watching

市場レポート

テーマ：Weekly Market Report（2008年2月18日～）　　発表日：2008年2月18日（月）

～再評価されるべきは景気の善し悪しではなく減速度合い～

第一生命経済研究所　経済調査部
担当　　嶌峰　義清　　(03-5221-4521)

今週のスケジュール

今週の経済指標・イベント・注目材料

発表日	国	指標・イベント	注目度	ｺﾝｾﾝｻｽ	レンジ	前回	備考
２月18日（月）	日本	第３次産業活動指数（12月）		▲0.2%	▲0.7～＋1.0%	＋0.1%	前月比
	欧州	ロイター短観（２月）・製造業				＋17	
	米国	祝日					
２月19日（火）	日本	15年債入札					
	欧州	－					
	米国	ミネアポリス連銀総裁講演	★				
		ＢＢレシオ（１月）				0.89	倍
２月20日（水）	日本	金融政策決定会合議事要旨（1/21・22分）	★				
	欧州	英ＭＰＣ議事録					
	米国	消費者物価（1月）	★★	＋0.3%	＋0.2～＋0.4%	＋0.3%	前月比
		同コア（１月）	★★★	＋0.2%	＋0.2～＋0.3%	＋0.2%	前月比
		住宅着工（１月）	★★	101.0	95.0～106.0	100.6	百万戸
		ＦＯＭＣ議事録（1/29・30分）	★★★				
		セントルイス連銀総裁講演	★				
２月21日（木）	日本	通関統計（１月）・貿易収支	★★	＋82	▲4,210～＋2,400	＋8,749	億円・未季調
	欧州	－					
	米国	フィラデルフィア連銀景況指数（２月）	★★	▲10.0	▲15.0～＋15.0	▲20.9	
		景気先行指数（１月）		▲0.1%	▲0.3～＋0.2%	▲0.2%	前月比
２月22日（金）	日本	福井日銀総裁講演	★★				
	欧州	欧製造業ＰＭＩ（２月）：速報値	★★	52.3	51.5～52.6	52.8	
	米国	－					
２月23日（土）		福井日銀総裁講演	★★				
２月24日（日）		－					

（注）市場コンセンサス、予測レンジは各種ベンダー調査に基づく
　　注目度は筆者

【債券市場】：図表は３～４ページ

先週は、金利は上昇。日米欧の短期ゾーンはほぼ横ばい圏内にとどまったものの、長期ゾーン中心の上昇となった。米国では、バーナンキＦＲＢ議長が議会証言で更なる利下げを示唆したことが、インフレに繋がるとの懸念を強め、長期金利の上昇に繋がった。ただし、週末には米経済指標が予想を上回る悪化となったことから、長期金利は低下に転じている。

今週は、前週末の米経済指標が予想を下回ったこともあり、再び景気の減速度合いに注目が集まろう。一方で、気になるのは物価の動向。週半ばに発表される米ＣＰＩが高めになると、長短スプレッドは更に拡大が見込まれる。日本は引き続き小幅のレンジで米国金利次第。次期日銀総裁が決まる流れとなったが、特に影響なしか。

【株式市場】：図表は５ページ

先週は、株価は上昇。米国では、一部大手投資家によるモノライン救済案などが出る一方、全般的に市場不安を高めるような新規の材料に乏しい中、週前半は好調な展開となった。しかし、週後半は欧州金融機関の決算が（予想通り）事前予想を下回る悪い内容となったことが明らかとなるなど信用不安が高まるとの見方が再浮揚、経済指標の悪さも手伝って、下落に転じた。一方、日本ではＧＤＰが予想を上ぶれたことなどから急騰する場面も見られるなど、全般的に堅調な展開となった。ただし、日中はボラタイルな値動きとな

本資料は情報提供を目的として作成されたものであり、投資勧誘を目的としたものではありません。作成時点で、第一生命経済研究所経済調査部が信ずるに足ると判断した情報に基づき作成していますが、その正確性、完全性に対する責任は負いません。見通しは予告なく変更されることがあります。また、記載された内容は、第一生命ないしはその関連会社の投資方針と常に整合的であるとは限りません。

る日が目立ち、方向感に欠けた格好となっている。
　今週は、前週末の米経済指標が予想を下ぶれた流れを受け流れは一変、再び景気の減速度合いに目が向こう。市場は“下落慣れ”していることから、これまでのように全面安で急落するようなリスクは徐々に小さくなっている。無論、引き続き信用不安を煽るような材料が出れば話は別で、特に欧州金融機関の決算発表には要注意。

【為替市場】：図表は６ページ
　先週は、ドルは対円など一部通貨を除いて下落。ＦＲＢが一段の利下げを行うとの見方が強い中、ドルは下落基調を辿った。一方、世界的に株価は堅調に推移したことが、キャリートレード回復との思惑から円の下落に繋がった。
　今週は、ドル安の流れが続くと予想される。前週末の米経済指標の下ぶれもあって、Ｆｅｄの追加利下げ期待は拡大こそすれ縮小の見込みは今のところ無い。一方で、ＥＣＢを含め他の中銀は、当面は利下げどころではないとの見方が強く、金利差の観点でドルを買う余地は小さい。なお、米ＣＰＩが予想を上ぶれるとＦｅｄの追加利下げ期待は縮小する可能性もあるが、実質金利低下期待が強まるため、ドルの支援材料とはならない見込み。サウジの通貨切り上げ見送りも効果は小さい。対円では世界的な株価動向に左右される独自の力学が働いているが、先週株価押し上げに寄与した景気に対する楽観的な見方は後退すると見られ、今週のドルは対円でも下落を予想。

【商品市場】：図表は７ページ
　先週は、まちまち。原油は上昇した一方、非鉄金属は軟調なものが目立った。原油は、米小売売上高や日本のＧＤＰなどが強めだったことなどを背景に上昇基調を辿り、ＷＴＩで90ドル台後半にまで上昇した。
　今週は、ＯＰＥＣ筋が相次いで３月減産の可能性を示唆しており、原油価格は底堅く推移する見込み。世界的な景気失速との見方はまだ少ないなかで、Ｆｅｄの積極的な利下げ期待が強い現状では、商品市況全般に資金が流入しやすい構造は続く。今週発表される米ＣＰＩが高めだと尚更か。

本資料は情報提供を目的として作成されたものであり、投資勧誘を目的としたものではありません。作成時点で、第一生命経済研究所経済調査部が信ずるに足ると判断した情報に基づき作成していますが、その正確性、完全性に対する責任は負いません。見通しは予告なく変更されることがあります。また、記載された内容は、第一生命ないしはその関連会社の投資方針と常に整合的であるとは限りません。

［債券市場］

		直近値	直近までの変化率			過去の動き							
						月間						週間	
			１年前～	１月前～	前週末～	６カ月前	５カ月前	４カ月前	３カ月前	２カ月前	１カ月前	３週前	２週前
２年	日本	0.589	▲21	▲3	＋2	▲11	▲1	▲8	**▲2**	▲6	▲16	▲2	＋1
	米国	1.911	**▲292**	▲57	▲1	▲39	▲15	▲4	＋6	**＋5**	▲96	▲11	▲15
	イギリス	4.187	▲115	▲5	＋0	▲20	▲29	**＋3**	▲58	▲16	▲7	▲15	▲20
	ドイツ	3.117	▲82	▲53	＋3	▲29	＋1	＋3	▲23	＋13	▲59	▲8	**▲29**
	スイス	1.984	▲49	＋7	＋6	▲21	▲11	▲1	▲41	＋13	▲32	＋5	＋1
	スウェーデン	3.789	＋13	▲5	***＋35***	▲19	▲4	＋11	▲22	＋14	▲57	▲11	▲15
	ポーランド	5.945	***＋147***	▲9	＋10	＋15	▲0	＋15	＋58	＋17	▲44	▲13	***＋10***
	カナダ	2.993	▲109	▲25	▲8	▲27	▲27	＋8	▲49	＋8	▲57	▲9	▲7
	メキシコ	7.234	▲18	▲52	＋4	▲1	＋9	＋3	＋10	＋8	▲45	▲11	▲16
	ﾆｭｰｼﾞｰﾗﾝﾄﾞ	7.284	＋48	＋0	＋0	***▲70***	**▲19**	＋23	＋26	▲6	▲8	＋0	＋0
	オーストラリア	6.898	＋78	***＋37***	＋21	▲18	＋18	***＋37***	***▲22***	＋27	***▲21***	▲6	＋5
	韓国	5.003	＋6	**▲59**	▲13	＋17	＋4	▲2	＋43	＋7	▲91	**▲16**	＋7
	シンガポール	1.160	▲176	▲21	**▲15**	▲21	▲23	＋3	▲2	▲19	▲44	***＋14***	▲7
	タイ	3.005	▲158	▲47	▲7	＋3	＋6	＋18	＋48	***▲19***	**▲83**	▲7	▲1
	インド	7.462	▲38	▲2	＋7	**＋30**	***＋3***	＋2	＋10	▲16	▲20	＋14	▲6
10年	日本	1.455	▲27	＋3	＋8	▲19	＋8	▲8	▲14	＋4	▲6	＋4	▲5
	米国	3.769	**▲94**	＋9	＋13	**▲21**	＋6	▲12	▲53	**＋8**	▲43	***＋4***	＋5
	イギリス	4.603	▲26	＋21	***＋17***	▲17	▲2	▲8	▲29	▲13	▲3	▲6	▲4
	ドイツ	3.955	▲9	▲7	＋9	▲11	＋9	▲9	▲11	＋18	▲38	▲6	▲6
	スイス	2.855	＋21	▲3	＋9	▲10	▲2	▲3	▲10	＋17	▲24	＋2	▲6
	スウェーデン	4.045	＋17	▲5	＋15	▲9	＋10	▲5	▲7	＋15	▲40	▲8	▲6
	ポーランド	5.882	***＋72***	＋3	＋10	＋19	▲9	▲19	**＋26**	＋14	▲23	▲15	***＋15***
	カナダ	3.824	▲29	＋5	▲0	▲11	▲8	▲4	▲32	＋1	▲11	▲3	▲0
	メキシコ	7.533	▲16	**▲53**	＋7	＋10	＋8	▲6	＋14	＋20	▲52	▲9	**▲17**
	ﾆｭｰｼﾞｰﾗﾝﾄﾞ	6.399	＋46	＋8	＋3	▲48	**＋9**	＋20	***▲15***	＋9	▲15	▲4	＋13
	オーストラリア	6.328	＋53	***＋26***	＋14	▲11	＋23	***＋7***	▲22	＋33	***▲24***	▲6	＋6
	韓国	5.223	＋27	▲35	**▲10**	＋20	***＋3***	▲4	＋12	＋1	▲46	▲14	＋8
	シンガポール	2.320	▲89	＋8	＋10	▲6	▲22	**＋11**	＋0	▲13	▲47	▲20	＋1
	タイ	4.152	▲50	▲46	＋7	***＋15***	▲2	＋9	＋39	***▲24***	**▲84**	▲1	▲2
	インド	7.565	▲50	▲19	＋9	＋9	▲2	▲6	＋5	▲12	▲21	**▲25**	▲3
長短スプレッド	日本	＋86.6	▲6	＋6	＋5	▲8	＋9	＋1	▲12	＋10	＋10	＋6	▲6
	米国	＋185.8	＋198	＋66	＋14	＋18	＋21	▲8	▲60	＋3	＋53	＋16	＋20
	イギリス	＋41.6	＋89	＋25	＋17	＋2	＋27	▲12	＋29	＋3	＋4	＋9	＋16
	ドイツ	＋83.8	＋73	＋47	＋6	＋18	＋7	▲12	＋11	＋5	＋21	＋2	＋23
	スイス	＋87.1	＋70	▲9	＋3	＋11	＋8	▲2	＋31	＋4	＋9	▲3	▲7
	スウェーデン	＋25.6	＋4	＋1	▲21	＋10	＋14	▲15	＋15	＋0	＋17	＋3	＋10
	ポーランド	▲6.3	▲75	＋12	▲0	＋4	▲8	▲33	▲31	▲3	＋21	▲2	＋5
	カナダ	＋83.1	＋79	＋30	＋8	＋16	＋19	▲11	＋16	▲7	＋46	＋6	＋7
	メキシコ	＋30.0	＋3	▲2	＋3	＋12	▲1	▲9	＋5	＋12	▲7	＋2	▲1
	ﾆｭｰｼﾞｰﾗﾝﾄﾞ	▲88.5	▲2	＋8	＋3	＋22	＋28	▲2	▲41	＋14	▲7	▲4	＋13
	オーストラリア	▲57.0	▲26	▲11	▲8	＋6	＋4	▲30	＋0	＋6	▲3	▲1	＋2
	韓国	＋22.0	＋21	＋24	＋2	＋3	▲1	▲1	▲30	▲6	＋45	＋2	＋1
	シンガポール	＋116.0	＋87	＋29	＋25	＋15	＋1	＋8	＋2	＋6	▲3	▲34	＋8
	タイ	＋114.7	＋108	＋1	＋13	＋12	▲8	▲9	▲9	▲5	▲1	＋6	▲1
	インド	＋10.3	▲11	▲16	＋2	▲21	▲5	▲8	▲5	＋4	▲2	▲38	＋3

（注）「変化幅」は、直近値までの変化幅。プラスは金利の上昇を示す。
「過去の動き」は当該期間の変化幅（例：４週前＝４週間前の週間変化幅、６カ月前＝６カ月前の月間変化幅）を示す。
直近値の単位は%、ただし長短スプレッドはbp。直近値以外の単位はbp。
網掛け太字は当該期間で最も低下幅の大きい（上昇幅の低い）金利、太斜字は最も上昇幅の大きい（低下幅の低い）金利を示す。

本資料は情報提供を目的として作成されたものであり、投資勧誘を目的としたものではありません。作成時点で、第一生命経済研究所経済調査部が信ずるに足ると判断した情報に基づき作成していますが、その正確性、完全性に対する責任は負いません。見通しは予告なく変更されることがあります。また、記載された内容は、第一生命ないしはその関連会社の投資方針と常に整合的であるとは限りません。

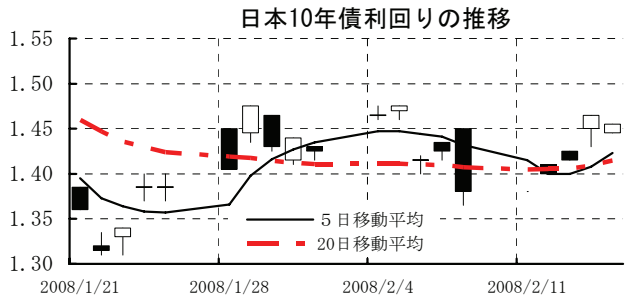

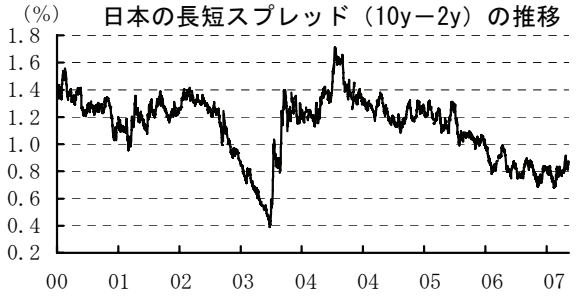

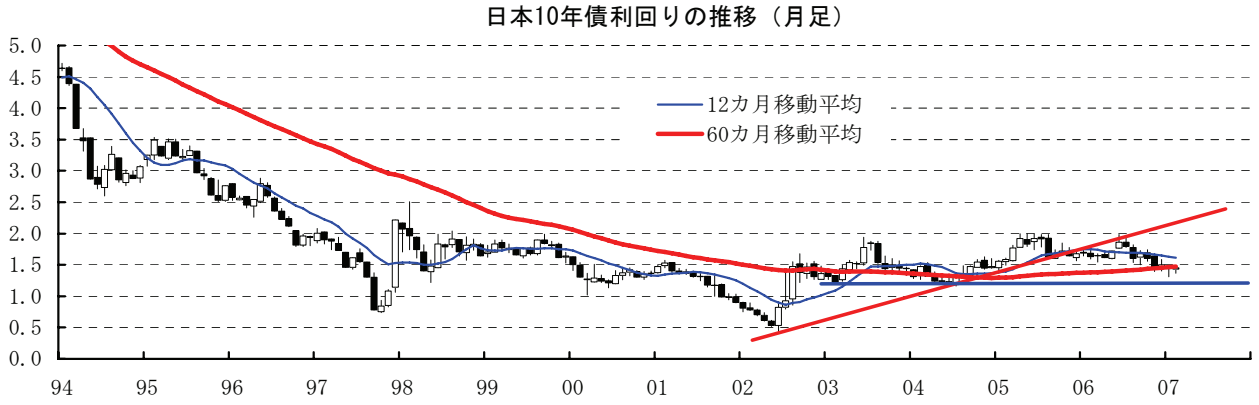

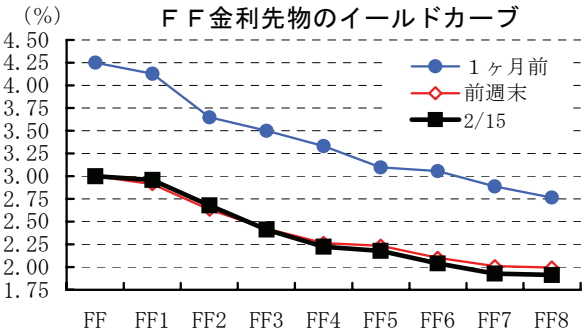

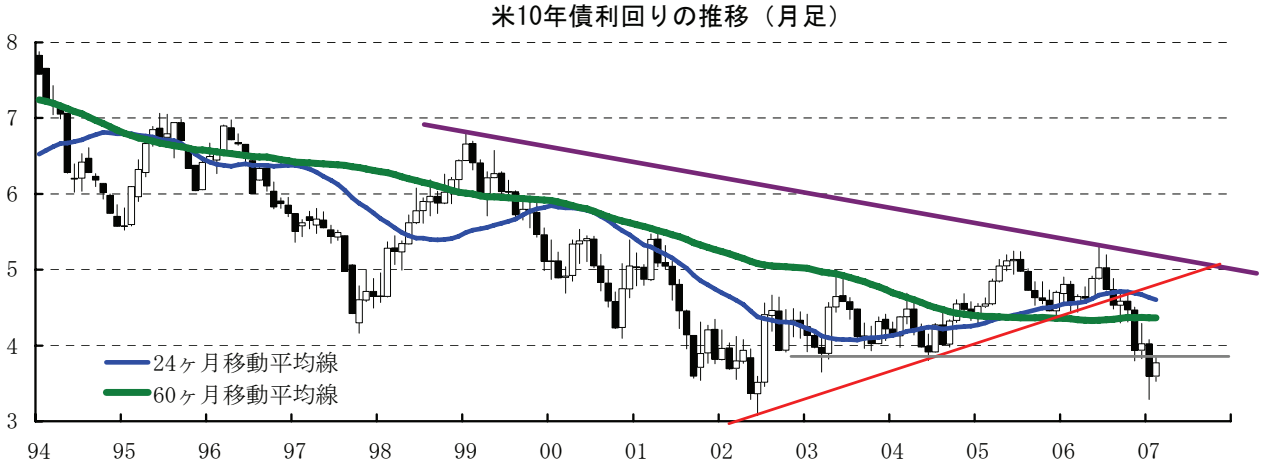

本資料は情報提供を目的として作成されたものであり、投資勧誘を目的としたものではありません。作成時点で、第一生命経済研究所経済調査部が信ずるに足ると判断した情報に基づき作成していますが、その正確性、完全性に対する責任は負いません。見通しは予告なく変更されることがあります。また、記載された内容は、第一生命ないしはその関連会社の投資方針と常に整合的であるとは限りません。

［株式市場］

		直近値	直近までの変化率			過去の動き							
						月間						週間	
			１年前～	１月前～	前週末～	６カ月前	５カ月前	４カ月前	３カ月前	２カ月前	１カ月前	３週前	２週前
日本	日経平均	13622.56	▲23.9	▲2.5	＋4.7	▲3.9	＋1.3	▲0.3	▲6.3	▲2.4	▲11.2	▲1.0	▲3.6
	TOPIX	1334.89	▲24.9	▲1.1	＋3.7	▲5.7	＋0.5	＋0.2	▲5.4	▲3.7	***▲8.8***	▲0.6	▲3.7
	日経店頭	1522.25	***▲30.8***	▲6.2	▲0.3	▲7.2	***▲2.4***	＋0.2	▲5.9	▲1.4	▲10.1	▲0.1	▲1.5
米国	ＮＹダウ	12348.21	▲3.3	▲1.2	＋1.4	＋1.1	＋4.0	＋0.2	▲4.0	▲0.8	▲4.6	＋4.4	▲4.4
	ＳＰ500	1349.99	▲7.3	▲2.2	＋1.4	＋1.3	＋3.6	＋1.5	▲4.4	▲0.9	▲6.1	＋4.9	▲4.6
	ナスダック	2321.80	▲7.0	▲4.0	＋0.7	＋2.0	＋4.0	＋5.8	▲6.9	▲0.3	▲9.9	＋3.7	▲4.5
	ﾌｨﾗﾃﾞﾙﾌｨｱ半導体	347.56	▲26.7	▲1.6	▲0.6	▲0.3	＋0.5	▲7.3	***▲10.5***	▲1.6	▲12.0	＋7.1	***▲7.9***
イギリス	ＦＴ100	5787.60	▲10.0	▲3.9	＋0.1	▲0.9	＋2.6	＋3.9	▲4.3	＋0.4	▲8.9	＋2.7	▲4.1
ドイツ	ＤＡＸ	6832.43	▲1.8	▲9.7	＋1.0	***＋0.7***	＋2.9	＋2.0	▲1.9	＋2.5	▲15.1	＋2.2	▲2.9
欧州	ダウ欧州50	3167.64	▲17.3	▲8.4	▲0.0	▲0.8	＋1.5	＋1.7	▲3.4	▲1.8	▲12.0	＋1.7	▲4.0
ｽｳｪｰﾃﾞﾝ	ｽﾄｯｸﾎﾙﾑOMX	938.79	▲23.1	▲3.4	＋2.0	▲2.5	＋0.7	▲3.1	▲6.5	▲2.3	▲12.2	＋1.5	▲5.7
ﾎﾟｰﾗﾝﾄﾞ	ﾜﾙｼｬﾜWIG	49309.45	▲8.5	＋3.0	＋3.6	▲4.7	▲0.5	＋4.6	▲10.2	▲1.8	▲14.2	＋3.3	▲3.1
ロシア	ＲＴ	1989.25	＋5.0	▲14.7	**＋6.3**	▲3.7	＋7.9	＋7.3	▲0.1	＋3.2	▲16.7	▲3.2	▲5.0
メキシコ	ボルサ	28744.81	＋0.9	＋2.8	＋2.0	▲1.0	▲0.2	＋3.8	▲5.4	▲0.8	▲2.5	**＋7.5**	▲4.2
ブラジル	ボベスパ	61271.87	＋33.3	＋2.3	＋3.7	＋0.8	＋10.7	＋8.0	▲3.5	＋1.4	▲6.9	＋6.3	▲3.3
ｱﾙｾﾞﾝﾁﾝ	メルバル	2039.09	▲4.4	▲1.5	＋2.3	▲5.4	＋6.1	＋7.5	▲6.1	▲2.5	▲6.7	＋3.1	▲2.6
ＮＺ	ﾆｭｰｼﾞｰﾗﾝﾄﾞSX50	3510.81	▲16.3	▲7.9	***▲2.8***	▲2.2	＋3.6	▲1.4	▲3.5	▲0.5	▲9.2	▲0.6	▲2.6
ｵｰｽﾄﾗﾘｱ	ＡＳ200	5606.60	▲6.4	▲5.9	▲0.9	＋1.7	＋5.1	＋2.8	▲3.3	▲3.0	▲10.9	▲0.3	▲3.2
香港	ハンセン	24148.43	＋17.6	▲6.5	＋2.9	＋3.4	＋13.2	**＋15.5**	▲8.6	▲2.9	▲15.7	▲4.0	▲2.7
韓国	総合	1694.77	＋17.4	▲3.0	▲0.1	▲3.1	＋3.9	＋6.1	▲7.7	▲0.5	▲14.4	▲3.4	＋3.8
台湾	加権	7876.37	＋0.9	▲6.6	＋4.4	▲3.3	＋5.5	＋2.5	▲11.6	▲0.9	▲11.6	▲2.5	＋0.0
ｼﾝｶﾞﾎﾟｰﾙ	ＳＴ	3088.68	▲5.0	▲2.1	＋5.3	▲4.4	＋9.2	＋2.7	▲7.5	▲1.1	▲14.4	▲4.8	▲2.5
タイ	ＳＥＴ	826.65	＋19.1	**＋6.0**	＋2.5	▲5.4	＋4.0	＋7.3	▲6.7	＋1.4	▲8.6	＋6.7	▲0.5
インド	ﾑﾝﾊﾞｲSENSEX30	18115.25	＋26.2	▲10.5	＋3.7	▲1.5	＋12.9	＋14.7	▲2.4	＋4.8	▲13.0	▲0.6	▲4.3
中国	上海Ａ	4719.39	**＋50.2**	▲17.4	▲2.2	**＋16.9**	**＋6.3**	＋7.3	▲18.2	***＋8.0***	▲16.7	***▲9.3***	**＋6.5**
ｻｳｼﾞｱﾗﾋﾞｱ	ｻｳｼﾞ証取株価	9185.07	＋16.5	***▲22.1***	＋3.0	＋9.2	▲4.4	***＋9.6***	＋10.0	**＋17.8**	**▲13.4**	＋3.4	▲7.8
ｸｳｪｰﾄ	クェート総合	13712.1	＋42.2	＋2.6	＋0.1	＋1.1	＋1.5	▲0.9	▲5.6	＋4.2	＋7.5	＋1.8	＋1.5
ＵＡＥ	ドバイ金融市場	5735.64	＋36.0	▲8.8	＋2.4	▲0.4	▲0.6	＋24.8	**＋1.4**	＋10.8	▲5.3	＋0.2	▲0.3

（注）「変化率」は、直近値までの変化率。プラスは株価の上昇を示す。
「過去の動き」は当該期間の変化率（例：４週前＝４週間前の週間変化率、６カ月前＝６カ月前の月間変化率）を示す。
直近値以外の単位は%。
網掛け太字は当該期間で最も上昇率の大きい（下落率の低い）株価、太斜字は最も下落率の大きい（上昇率の低い）株価を示す。

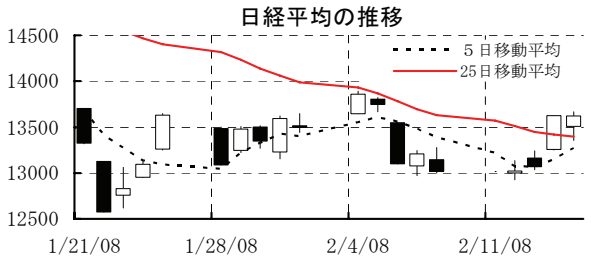

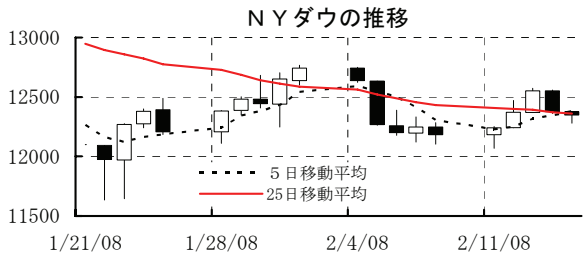

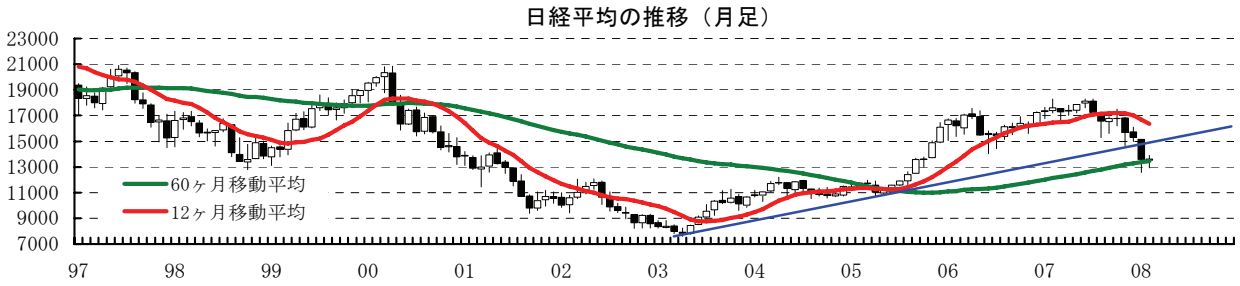

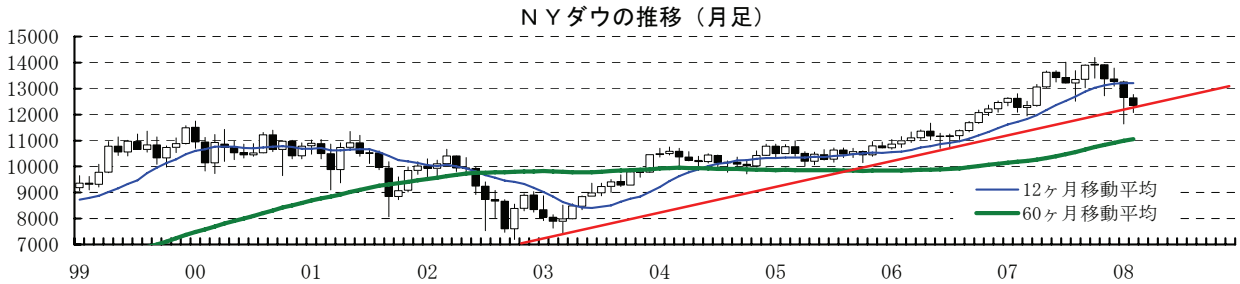

本資料は情報提供を目的として作成されたものであり、投資勧誘を目的としたものではありません。作成時点で、第一生命経済研究所経済調査部が信ずるに足ると判断した情報に基づき作成していますが、その正確性、完全性に対する責任は負いません。見通しは予告なく変更されることがあります。また、記載された内容は、第一生命ないしはその関連会社の投資方針と常に整合的であるとは限りません。

［為替］

	直近値	直近までの変化率			過去の動き							
					月間						週間	
		1年前～	1月前～	前週末～	6カ月前	5カ月前	4カ月前	3カ月前	2カ月前	1カ月前	3週前	2週前
日本円	107.81	+9.6	▲1.0	▲0.4	+2.4	**+0.8**	▲0.5	***+3.6***	**▲0.4**	+4.7	+0.2	▲0.8
ユーロ	1.4684	+11.8	▲0.8	+1.2	▲0.4	+4.7	+1.5	+1.0	▲0.3	+1.9	+0.8	▲2.0
イギリスポンド	1.9613	+0.5	▲0.1	+0.8	▲0.7	+1.5	+1.6	▲1.1	▲3.5	***+0.1***	***▲0.9***	▲1.0
スイスフラン	1.0933	+11.4	▲0.0	+0.9	▲0.6	+3.7	+0.5	+2.3	▲0.2	+4.6	+0.7	▲1.2
スウェーデンクローナ	6.3328	+9.9	+0.5	**+2.5**	▲2.4	+6.6	+1.4	▲0.7	▲1.1	+1.5	+1.5	▲2.0
ポーランドズロチ	2.4341	**+18.2**	▲0.7	+2.5	▲1.1	+5.7	+5.4	**+1.4**	▲0.2	+2.0	+1.6	***▲3.0***
ロシアルーブル	24.593	+6.2	▲1.0	+0.6	▲0.4	+3.1	+0.8	+0.6	▲0.5	+0.8	+0.1	▲1.0
カナダドル	1.0069	+13.4	+1.1	▲0.8	+1.0	+6.0	+5.0	▲5.9	***+0.0***	▲0.5	+1.3	▲0.4
メキシコペソ	10.754	+2.0	+1.8	+0.1	▲0.4	+0.9	+2.6	▲2.5	+0.1	+0.7	+0.8	**+0.5**
ブラジルレアル	1.753	+16.3	+0.2	+0.8	▲4.3	+6.6	+5.3	▲3.5	+1.0	+1.1	+0.2	▲1.3
アルゼンチンペソ	3.152	***▲1.7***	▲0.4	+0.5	▲1.1	+0.2	***+0.3***	▲0.1	▲0.2	▲0.3	▲0.2	▲0.5
ＮＺドル	0.790	+13.9	+1.7	+0.2	▲7.9	+8.0	+2.0	▲1.2	+0.2	+2.8	**+3.5**	▲0.8
オーストラリアドル	0.9092	+15.9	**+3.2**	+1.5	▲4.0	+8.6	**+5.2**	▲5.3	▲1.0	+2.3	+2.8	▲0.9
韓国ウォン	944.20	▲1.0	▲0.8	+0.1	▲2.0	+2.5	+1.4	▲2.6	▲1.2	▲0.7	+0.7	▲0.3
台湾ドル	31.736	+3.5	+1.5	+0.8	▲0.4	+1.0	+0.8	+0.4	▲0.5	+0.8	+0.7	+0.2
シンガポールドル	1.4128	+7.9	+1.2	+0.3	▲0.6	+2.6	+2.6	▲0.1	+0.6	+1.6	+0.7	▲0.2
タイバーツ	31.68	+5.2	***▲6.0***	***▲0.9***	**▲8.0**	***+1.8***	+0.7	+2.9	+3.0	**▲5.4**	+1.2	▲1.4
インドネシアルピア	9185	▲1.2	+2.9	+0.7	***▲1.6***	+2.9	+0.6	▲3.5	▲0.4	+1.7	+1.5	▲0.4
インドルピー	39.67	+10.0	▲1.0	▲0.1	▲1.1	+2.8	+1.1	▲0.7	+0.5	+0.1	+0.0	▲0.7
中国人民元	7.183	+7.4	+0.79	+0.02	+0.40	+0.54	+0.55	+0.87	+1.39	+1.58	+0.31	+0.07

（注）為替レートは全て対ドルレート。ただし、ユーロ、ポンド、豪ドル、ＮＺドルは当該通貨から見たドル建て。
「変化率」は、直近値までの変化率。すべてプラスは当該通貨の増価を示す。
「過去の動き」は当該期間の変化率（例：４週前＝４週間前の週間変化率、６カ月前＝６カ月前の月間変化率）を示す。
直近値以外の単位は%。
網掛け太字は当該期間で最も上昇率の大きい（下落率の低い）通貨、太斜字は最も下落率の大きい（上昇率の低い）通貨を示す。

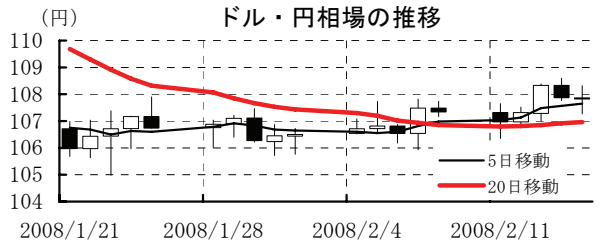

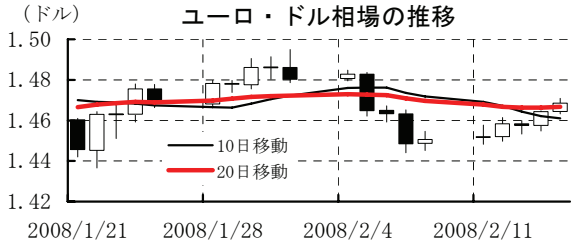

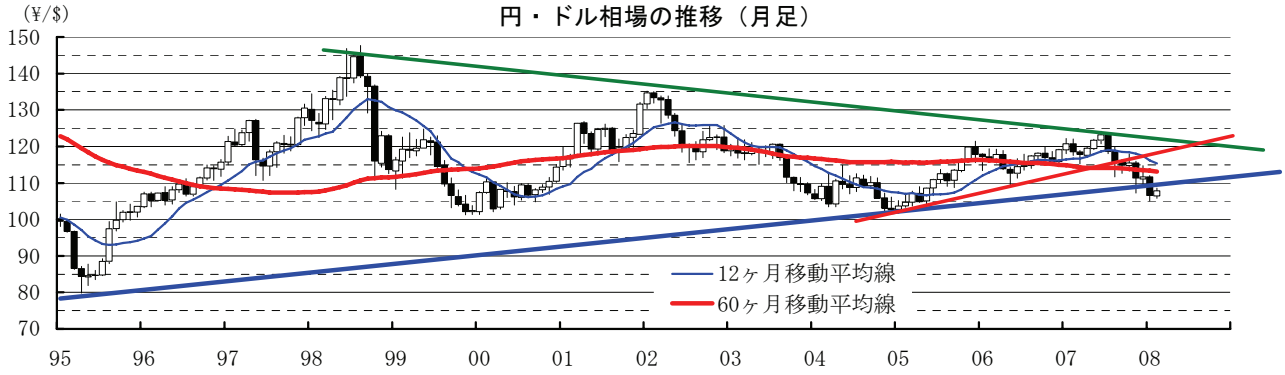

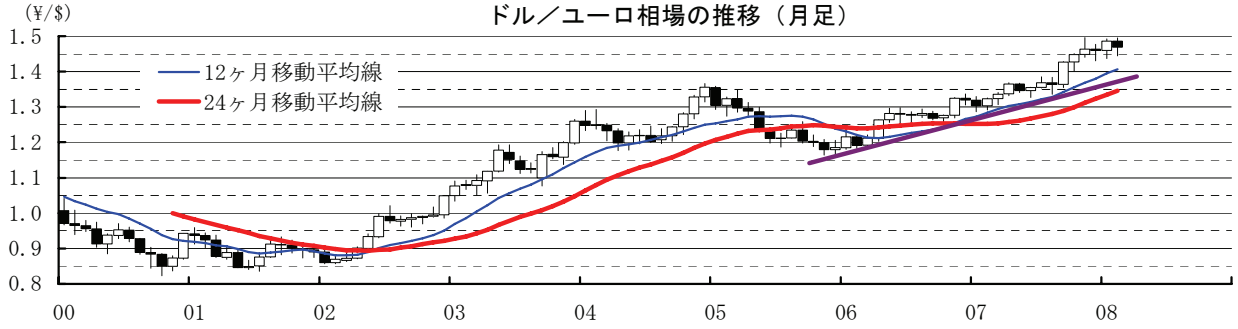

本資料は情報提供を目的として作成されたものであり、投資勧誘を目的としたものではありません。作成時点で、第一生命経済研究所経済調査部が信ずるに足ると判断した情報に基づき作成していますが、その正確性、完全性に対する責任は負いません。見通しは予告なく変更されることがあります。また、記載された内容は、第一生命ないしはその関連会社の投資方針と常に整合的であるとは限りません。

［商品］

	直近値	直近までの変化率			過去の動き							
					月間						週間	
		１年前～	１月前～	前週末～	６カ月前	５カ月前	４カ月前	３カ月前	２カ月前	１カ月前	３週前	２週前
ＷＴＩ	95.50	＋64.7	＋4.1	＋4.1	▲5.3	＋10.3	＋15.8	**▲6.2**	＋8.2	▲4.4	***▲1.9***	＋3.2
北海ブレント	94.63	＋64.3	＋4.0	＋2.9	▲5.7	＋8.9	＋14.5	▲2.6	＋6.3	▲1.7	▲1.6	＋2.8
ドバイ	90.67	＋66.9	＋3.7	＋7.8	▲3.3	＋10.8	＋8.5	＋2.2	＋6.7	▲2.6	＋2.4	***▲3.3***
ＯＰＥＣバスケット	90.79	＋72.0	＋2.6	＋5.3	▲3.9	＋11.0	＋10.6	＋0.5	＋5.7	▲3.0	＋0.8	▲1.7
金（ＮＹ）	902.8	＋35.3	＋1.4	▲1.7	＋1.3	＋9.9	＋7.1	▲1.6	＋7.1	＋10.1	▲0.2	＋1.1
銅（ＮＹ）	352.10	＋32.5	＋9.2	▲0.4	▲6.6	＋6.4	▲4.5	▲9.0	▲4.0	＋8.5	＋2.7	**＋8.4**
アルミ（ＮＹ）	124.75	▲1.6	＋14.4	＋4.8	▲7.3	＋0.9	＋3.0	▲2.0	▲3.6	＋11.2	＋5.4	＋2.1
鉛（ＬＤＮ）	2970	＋69.2	＋11.9	＋0.0	**＋0.2**	＋8.7	＋8.3	▲16.4	***▲16.7***	***＋10.6***	＋8.0	＋5.1
亜鉛（ＬＤＮ）	2315	***▲32.5***	＋0.7	***▲5.5***	▲12.3	***▲1.9***	***▲7.4***	▲8.1	▲8.7	＋6.1	**＋8.6**	▲1.0
ニッケル（ＬＤＮ）	27625	▲30.1	***▲2.9***	▲2.4	***▲5.2***	＋2.3	＋5.1	▲15.5	▲2.9	＋4.2	＋4.2	＋1.1
スズ（ＬＤＮ）	16850	＋28.6	＋3.9	▲2.0	▲4.8	▲0.3	＋8.9	＋2.2	▲3.9	＋3.5	＋4.0	＋1.8
銀（ＮＹ、現物）	17.10	＋22.3	＋7.5	▲0.5	▲6.1	＋14.0	＋5.3	▲3.4	＋5.6	＋14.3	＋1.9	＋2.4
プラチナ（ＮＹ、現物）	2085	＋72.2	**＋32.7**	**＋10.1**	▲1.7	＋9.3	＋4.5	▲0.6	＋6.0	＋13.9	＋5.2	＋6.9
小麦（シカゴ）	1027.50	**＋126.7**	＋10.2	＋8.7	＋21.7	**＋22.4**	**▲14.0**	***＋7.3***	**＋2.1**	＋5.0	＋1.1	＋0.2
大豆（シカゴ）	358.80	＋59.4	＋0.8	▲0.7	＋11.2	＋15.2	＋1.2	＋3.1	＋15.0	＋3.0	＋2.4	＋5.3
コーン（シカゴ）	514.75	＋26.3	＋1.1	＋1.3	▲0.5	＋15.1	＋0.7	＋2.4	＋18.5	**＋10.0**	＋0.5	＋1.5
ＣＲＢ	384.23	＋26.5	＋5.1	＋2.3	▲4.7	＋8.1	＋5.2	▲3.2	＋5.6	＋3.0	＋0.7	＋3.1
ＪＯＣ	120.88	＋11.8	＋1.4	＋2.9	▲3.3	＋4.4	＋0.5	▲2.0	▲1.2	＋2.9	＋1.5	▲0.5
日経商品指数（17種）	155.77	＋12.9	＋4.5	＋1.9	▲4.6	＋1.6	＋3.1	▲3.6	＋0.0	＋1.1	＋2.8	＋0.7
日経商品指数（国際）	183.78	＋41.1	＋2.3	＋1.7	▲1.9	＋9.2	＋5.0	＋0.8	＋3.8	＋2.8	＋1.7	＋0.7

（注）「変化率」は、直近値までの変化率。プラスは商品価格の上昇を示す。
「過去の動き」は当該期間の変化率（例：４週前＝４週間前の週間変化率、６カ月前＝６カ月前の月間変化率）を示す。
直近値以外の単位は%。
OPECバスケット、日経商品指数（国際）は木曜日、日経商品指数（17種）は水曜日の値。
網掛け太字は当該期間で最も上昇率の大きい（下落率の低い）商品、太斜字は最も下落率の大きい（上昇率の低い）商品を示す。

ＷＴＩ先物価格（期近物）の推移

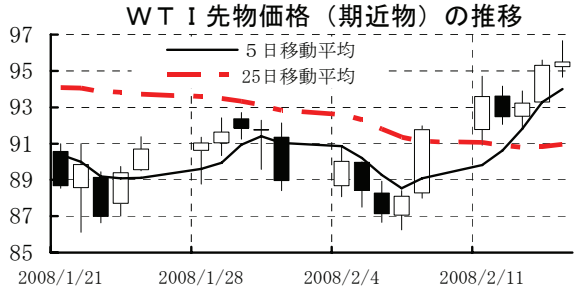

ＣＲＢ指数の推移

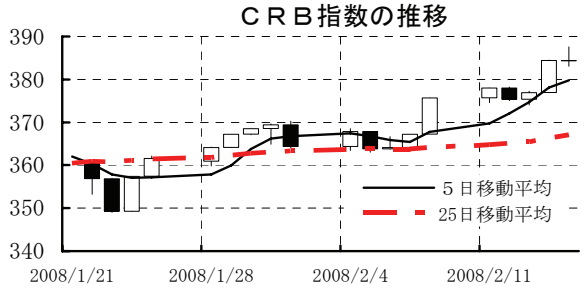

ＷＴＩ（期近物）価格の推移（月足）

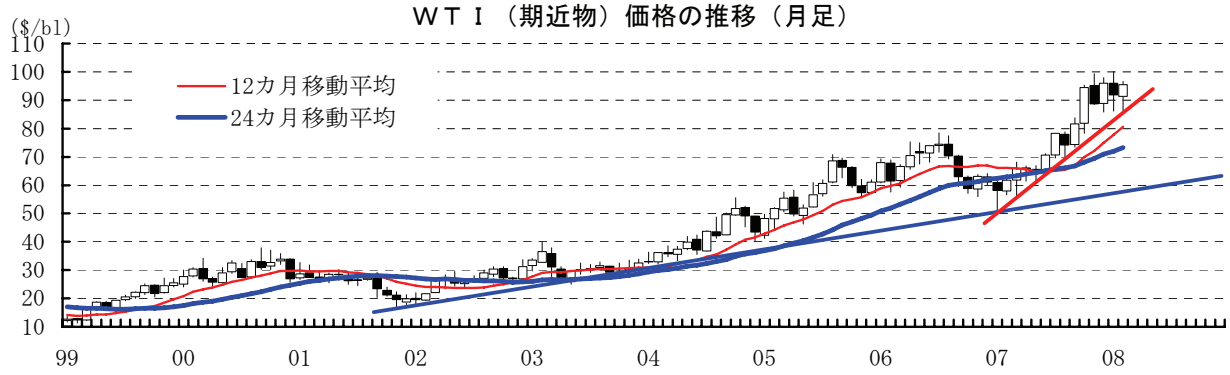

金価格（ＮＹ、先物、期近）の推移（月足）

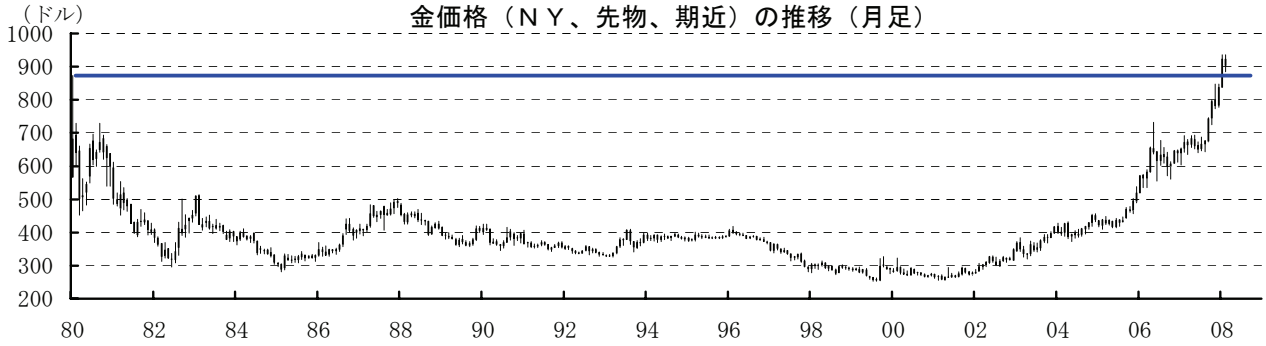

本資料は情報提供を目的として作成されたものであり、投資勧誘を目的としたものではありません。作成時点で、第一生命経済研究所経済調査部が信ずるに足ると判断した情報に基づき作成していますが、その正確性、完全性に対する責任は負いません。見通しは予告なく変更されることがあります。また、記載された内容は、第一生命ないしはその関連会社の投資方針と常に整合的であるとは限りません。