

Weekly Global Economy

海外 経済指標・イベント予定 (2008年2月11日~2月15日)

発表日：2008年2月8日(金)

第一生命経済研究所 経済調査部
海外経済チーム(03-5221-5001)

2月11日~2月15日予定

| 発表日 (日本時間) | イベント(経済指標、講演、等) | 当社 予想 | コンセンサス、 市場予想レンジ | 前月値 (前回値) |
|---------------|------------------------------------|----------|---------------------|--------------|
| 2.11 (月) | (中国、台湾) 休場：旧正月 | | | |
| | (欧) EU財務相会合 | | | |
| 16:45 | (仏) 12月鉱工業生産(前月比) | +0.8% | +0.8% (+0.3~+1.0%) | ▲1.5% |
| 2.12 (火) | (中国) 休場：旧正月 | | | |
| 7:00 | (米) プール米セントルイス連銀総裁、任期中の出来事についてスピーチ | | | |
| 9:30 | (豪) 1月NAB企業信頼感指数 | 6 | | 5 |
| | (豪) 1月NAB企業景況感指数 | 17 | | 17 |
| 16:00 | (印) 12月鉱工業生産(前年比) | +7.0% | +7.0% (+6.0~+8.0%) | +5.3% |
| 18:30 | (英) 1月消費者物価(前年比) | +2.3% | +2.3% | +2.1% |
| 19:00 | (独) 2月ZEW景況感調査 | ▲43.5 | ▲43.5 (▲50.0~▲43.0) | ▲41.6 |
| 1:05 | (米) サンフランシスコ連銀総裁、経済について講演 | | | |
| 4:00 | (米) 1月財政収支(10億ドル) | +33.0 | +33.0 (+13.0~50.0) | +38.2 |
| 2.13 (水) | (豪) 2月Westpac消費者信頼感指数(前月比) | ▲8.7% | | ▲8.3% |
| 9:00 | (韓) 中銀金融政策委員会 | 5.00% | | 5.00% |
| 17:30 | (スウェーデン) 中央銀行政策金利発表 | 4.00% | 4.00% (4.00~4.00%) | 4.00% |

本資料は情報提供を目的として作成されたものであり、投資勧誘を目的としたものではありません。作成時点で、第一生命経済研究所経済調査部が信ずるに足ると判断した情報に基づき作成していますが、その正確性、完全性に対する責任は負いません。見直しは予告なく変更されることがあります。また、記載された内容は、第一生命ないしはその関連会社の投資方針と常に整合的であるとは限りません。

| 発表日 (日本時間) | イベント (経済指標、講演、等) | 当社 予想 | コンセンサス、 市場予想レンジ | 前月値 (前回値) |
|---------------|-------------------------------------|----------|---------------------|--------------|
| 18:00 | (IEA) IEA石油市場報告 | | | |
| 18:30 | (英) 1月失業率 | 2.5% | | 2.5% |
| 18:30 | (英) 12月平均所得 (除くボーナス、前年比) | +3.7% | +3.7% (+3.6%~+3.8%) | +3.6% |
| 19:00 | (欧) 12月鉱工業生産 (前月比) | +0.6% | +0.6% (+0.4%~+0.7%) | ▲0.5% |
| 21:00 | (米) MBA住宅ローン申請指数 | ▲0.8% | | +3.0% |
| 22:30 | (米) 1月小売売上高 (前月比) | ▲0.1% | 0.0% (▲0.8~+0.4%) | ▲0.4% |
| | 除く自動車 (前月比) | +0.2% | +0.2% (▲0.5~+0.5%) | ▲0.4% |
| 23:40 | (欧) トリシェECB総裁が講演 | | | |
| 0:00 | (米) 12月企業在庫 (前月比) | +0.4% | +0.4% (+0.2~+0.8%) | +0.4% |
| 2.14 (木) | (米) バーナンキFRB議長ら、上院銀行委で証言 | | | |
| 16:00 | (独) 10-12月期実質GDP成長率 (前期比、速報値) | +0.3% | +0.3% (+0.3~+0.4%) | +0.7% |
| 16:45 | (仏) 10-12月期実質GDP成長率 (前期比、速報値) | +0.3% | +0.3% (+0.2~+0.4%) | +0.8% |
| 18:00 | (欧) ECB月報 | | | |
| 19:00 | (欧) 10-12月期実質GDP成長率 (前期比、速報値) | +0.4% | +0.4% (+0.2~+0.4%) | +0.8% |
| 22:30 | (米) 12月貿易収支 (10億ドル) | ▲60.0 | ▲61.0 | ▲63.1 |
| 22:30 | (米) 新規失業保険申請件数 (千件) | 340 | 340 (340~345) | 356 |
| 2:30 | (欧) トリシェECB総裁が国際化と金融政策に関する講演 | | | |
| 3:30 | (米) エバンズ米シカゴ連銀総裁、米経済見通しについて講演 | | | |
| 2.15 (金) | (中国) 1月マネーサプライ (M2、前年比、19日までに発表) | | | +16.7% |
| 9:30 | (米) グリーンスパン前FRB議長、ヒューストンで経済に関する講演 | | | |

本資料は情報提供を目的として作成されたものであり、投資勧誘を目的としたものではありません。作成時点で、第一生命経済研究所経済調査部が信ずるに足ると判断した情報に基づき作成していますが、その正確性、完全性に対する責任は負いません。見通しは予告なく変更されることがあります。また、記載された内容は、第一生命ないしはその関連会社の投資方針と常に整合的であるとは限りません。

| 発表日 (日本時間) | イベント (経済指標、講演、等) | 当社 予想 | コンセンサス、 市場予想レンジ | 前月値 (前回値) |
|---------------|--------------------------------|----------|--------------------|--------------|
| 15:30 | (印) 卸売物価指数 (2月2日の週、前年比) | +4.25% | | +4.11% |
| 22:30 | (米) 1月輸入物価 (前月比) | +0.5% | +0.5% (0.0%~+1.3%) | 0.0% |
| 22:30 | (米) 2月ニューヨーク連銀製造業景気指数 | 7.5 | 7.5 (2.0~10.0) | 9.0 |
| 23:00 | (米) 12月対米証券投資 (10億ドル) | +78.0 | | +149.9 |
| 23:15 | (米) 1月鉱工業生産 (前月比) | +0.2% | +0.1% (▲0.2~+0.5%) | ▲0.0% |
| | 設備稼働率 | 81.4% | 81.4% (81.1~81.6%) | 81.4% |
| 23:45 | (欧) トリシェ ECB 総裁が構造改革について講演 | | | |
| 0:00 | (米) 2月ミシガン大消費者センチ (速報値) | 77.5 | 77.3 (72.0~81.5) | 78.4 |
| 2:45 | (米) ミシュキン FRB 理事、ニューハンプシャー州で講演 | | | |

上記以外に、毎週火曜日に週間小売統計が発表される。

(注1) 網掛けは重要イベント・経済指標、太字は重要指標

(注2) 市場予想は Bloomberg

(注3) ※は発表時期未定

(注4) (欧) はユーロ圏

各国別重要指標の解説

● 米国

1月小売売上高 (前月比)

除く自動車 (前月比)

・衣料品販売が反動増となる一方、自動車が減少幅を拡大、ガソリン販売が価格が前月とほぼ変わらず高止まりしたことから減少が予想され、小売売上高全体は小幅マイナスとなろう。なお、家電の改定などにより12月分が上方改定されるとみられる。

・自動車を除く小売売上高は衣料品、家電の反動増効果で小幅プラスが見込まれる。

・基調を示す小売売上高 (自動車、ガソリン、建材) は3ヵ月移動平均・3ヶ月前対比年率で+4%程度に加速すると予想される。

本資料は情報提供を目的として作成されたものであり、投資勧誘を目的としたものではありません。作成時点で、第一生命経済研究所経済調査部が信ずるに足ると判断した情報に基づき作成していますが、その正確性、完全性に対する責任は負いません。見通しは予告なく変更されることがあります。また、記載された内容は、第一生命ないしはその関連会社の投資方針と常に整合的であるとは限りません。

小売・飲食サービス売上高 (Retail and Food Services Sales)

| | 小売・飲食サービス売上高 | | | 耐久財関連 (*1) | | | 非耐久財関連 (*2) | | ガソリン |
|-------|--------------|--------|------|------------|------|------|-------------|------|------|
| | 除く車 | | | 自動車 | 家具 | 家電 | 衣料品 | | |
| 07/01 | ▲0.2 | (+2.2) | +0.0 | ▲0.8 | ▲1.0 | ▲1.3 | +2.3 | +0.5 | |
| 07/02 | +0.6 | (+3.6) | +0.5 | +0.4 | +0.8 | +0.4 | ▲1.7 | +1.6 | |
| 07/03 | +1.0 | (+4.4) | +1.1 | +0.7 | +0.6 | ▲1.0 | +2.0 | +3.1 | |
| 07/04 | ▲0.3 | (+2.8) | ▲0.1 | ▲1.3 | ▲1.3 | ▲0.6 | ▲1.7 | +1.2 | |
| 07/05 | +1.6 | (+5.1) | +1.7 | +2.0 | +1.2 | +0.7 | +2.7 | +4.6 | |
| 07/06 | ▲0.8 | (+4.0) | ▲0.2 | ▲2.5 | ▲2.9 | ▲1.6 | ▲1.2 | ▲1.9 | |
| 07/07 | +0.6 | (+3.7) | +0.7 | +0.4 | ▲0.0 | +1.5 | +1.3 | +0.1 | |
| 07/08 | +0.1 | (+3.6) | ▲0.8 | +1.7 | +3.4 | ▲0.7 | ▲0.3 | ▲2.9 | |
| 07/09 | +0.8 | (+5.0) | +0.6 | +0.8 | +1.5 | ▲0.3 | ▲0.3 | +3.0 | |
| 07/10 | +0.0 | (+4.8) | +0.2 | ▲0.6 | ▲0.5 | ▲0.6 | ▲0.9 | +2.4 | |
| 07/11 | +1.0 | (+5.9) | +1.7 | ▲0.3 | ▲1.4 | ▲0.1 | +1.6 | +7.6 | |
| 07/12 | ▲0.4 | (+4.1) | ▲0.4 | ▲1.0 | ▲0.4 | +0.6 | ▲2.0 | ▲1.7 | |

(出所) 商務省 (Department of Commerce)

(注) 数字は季調済前月比。但し、() 内は前年同月比 (未季調)。

*1: 耐久財関連は、自動車・家具・家電・建材関連の売上の合計。

*2: 非耐久財関連は、小売売上高の合計から、耐久財関連を除いたもの。

(%) 小売・飲食サービス売上高
(3ヵ月移動平均、3ヵ月前対比年率)

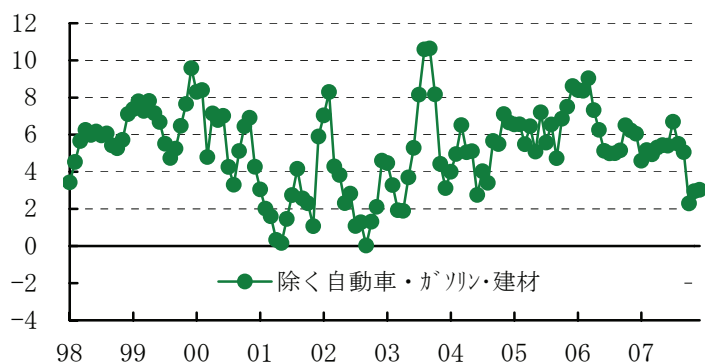

(%) 小売・飲食サービス売上高
(3ヵ月移動平均、前年同月比)

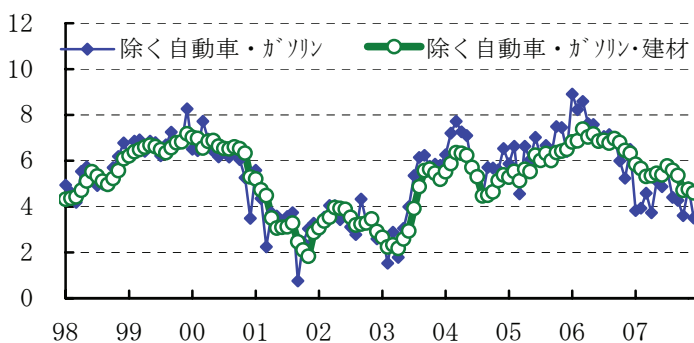

1月鉱工業生産 (前月比)

設備稼働率

・暖かい気候によって公益がマイナス幅を拡大しよう。一方、製造業ではハイテク、航空機主導で耐久財が拡大するものの、非耐久財生産が価格競争力の低下、原材料価格の上昇を受け減少し、製造業生産はほぼ横ばいが見込まれる。需要の強い鉱業はプラス幅を大幅に拡大しよう。以上のことから、鉱工業生産は小幅ながらプラスに転じると予想される。先行する生産DIから今後製造業生産は3ヵ月移動平均・3ヵ月前対比年率でプラスに転じると見込まれ、景気が大幅に減速するもとで製造業部門は底堅く推移しよう。

鉱工業生産 (Industrial Production and Capacity Utilization)

| | 鉱工業生産 | | | 設備稼働率 | | | 生産能力 | | | | |
|-------|-------------|--------|------|--------|---------|-------|------|------|-------|-------|------|
| | 製造業 (NAICS) | 鉱業 | 公益 | ハイテク関連 | 除ハイテク関連 | 自動車関連 | | | | | |
| 07/01 | ▲0.5 | (+2.4) | ▲0.7 | ▲2.3 | +2.5 | +0.6 | ▲1.0 | ▲5.9 | +81.1 | +79.6 | +0.2 |
| 07/02 | +0.8 | (+2.9) | ▲0.1 | ▲0.1 | +8.6 | +0.2 | +0.0 | +2.4 | +81.6 | +79.4 | +0.2 |
| 07/03 | ▲0.1 | (+2.2) | +0.7 | +0.1 | ▲6.6 | +1.3 | +0.6 | +0.6 | +81.4 | +79.8 | +0.1 |
| 07/04 | +0.6 | (+1.9) | +0.4 | ▲0.0 | +2.8 | +1.4 | +0.5 | +1.4 | +81.7 | +79.9 | +0.1 |
| 07/05 | ▲0.1 | (+1.9) | +0.1 | ▲0.3 | ▲1.5 | +0.9 | ▲0.1 | ▲0.5 | +81.5 | +79.9 | +0.1 |
| 07/06 | +0.5 | (+1.5) | +0.6 | +0.5 | ▲0.7 | +2.6 | +0.5 | +2.6 | +81.8 | +80.3 | +0.1 |
| 07/07 | +0.6 | (+1.7) | +0.9 | +0.9 | ▲1.0 | +3.4 | +0.6 | +0.7 | +82.2 | +80.8 | +0.1 |
| 07/08 | ▲0.1 | (+1.4) | ▲0.6 | ▲0.8 | +5.0 | +0.4 | ▲0.7 | ▲1.3 | +82.0 | +80.2 | +0.1 |
| 07/09 | +0.1 | (+1.8) | +0.1 | +1.2 | ▲1.6 | +0.8 | +0.2 | ▲3.1 | +81.9 | +80.1 | +0.1 |
| 07/10 | ▲0.5 | (+1.5) | ▲0.6 | ▲0.0 | +0.0 | +1.4 | ▲0.7 | ▲1.6 | +81.4 | +79.6 | +0.1 |
| 07/11 | +0.3 | (+2.2) | +0.3 | +1.0 | +0.0 | +1.6 | +0.2 | +1.2 | +81.6 | +79.7 | +0.2 |
| 07/12 | ▲0.0 | (+1.5) | ▲0.0 | +0.1 | ▲0.2 | +0.8 | ▲0.1 | ▲0.5 | +81.4 | +79.5 | +0.2 |

(出所) FRB

(注) 数字は前月比、但しカッコ内は前年同月比。

本資料は情報提供を目的として作成されたものであり、投資勧誘を目的としたものではありません。作成時点で、第一生命経済研究所経済調査部が信ずるに足ると判断した情報に基づき作成していますが、その正確性、完全性に対する責任は負いません。見通しは予告なく変更されることがあります。また、記載された内容は、第一生命ないしはその関連会社の投資方針と常に整合的であるとは限りません。

(%) I S M生産判断と製造業生産の推移

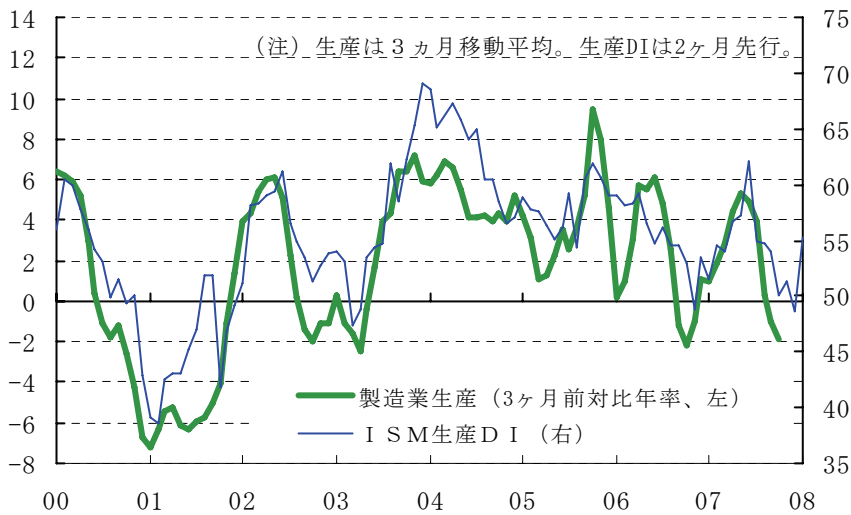

(%) 鉱工業・製造業生産
(3ヵ月移動平均・3ヶ月前対比年率)

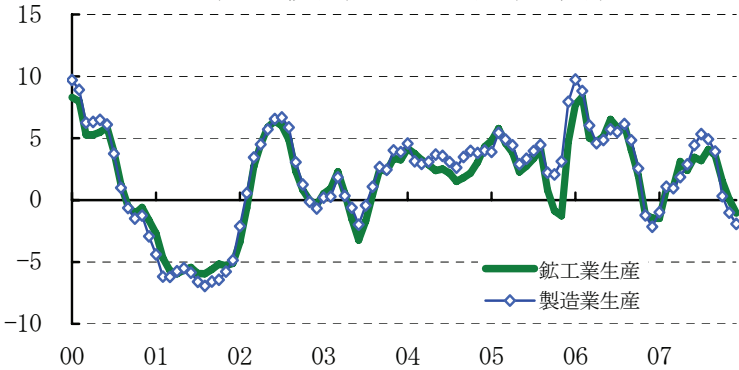

(出所) FRB

(%) 鉱工業・製造業生産
(前年同月比)

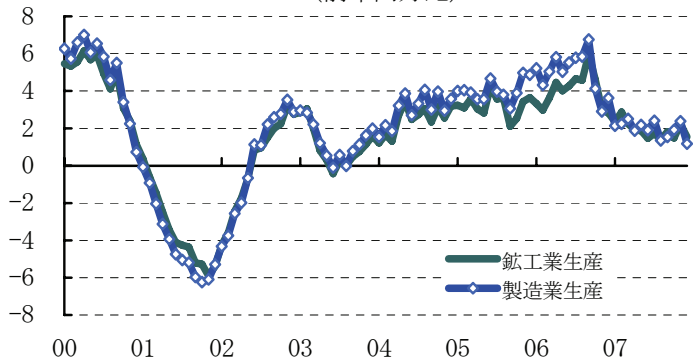

(出所) FRB

2月ミシガン大消費者センチ (速報値)

- ・ 景気対策、大幅な利下げによって期待値の上昇が予想される一方、エネルギー価格の高止まり、悪い経済指標などを受けた現状判断の悪化が見込まれ、全体でも前月から低下すると予想される。
- ・ 同時期に調査が実施された週間のマインド統計も景気判断の下ぶれで悪化している。

ミシガン大消費者センチメント指数の推移

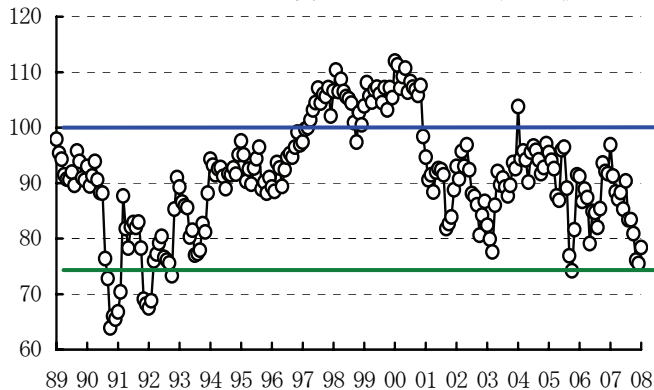

ミシガン大消費者センチメント指数の推移

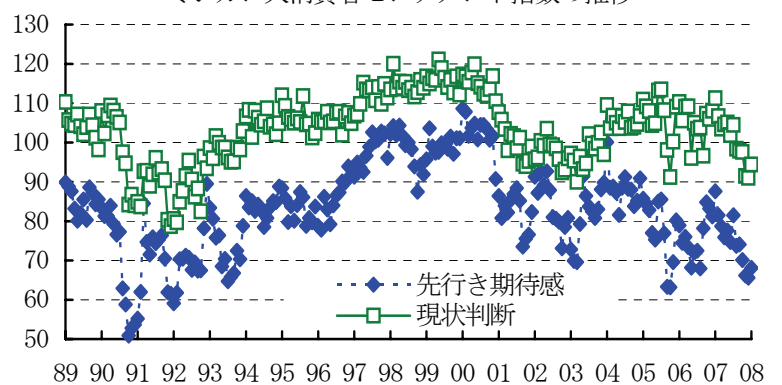

本資料は情報提供を目的として作成されたものであり、投資勧誘を目的としたものではありません。作成時点で、第一生命経済研究所経済調査部が信ずるに足ると判断した情報に基づき作成していますが、その正確性、完全性に対する責任は負いません。見通しは予告なく変更されることがあります。また、記載された内容は、第一生命ないしはその関連会社の投資方針と常に整合的であるとは限りません。

ABC/ワシントン[®] 紙消費者信頼感指数

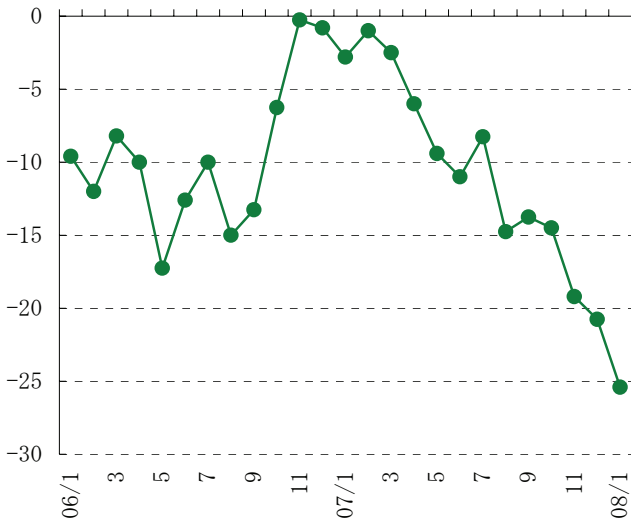

ABC/ワシントン[®] 紙消費者信頼感指数

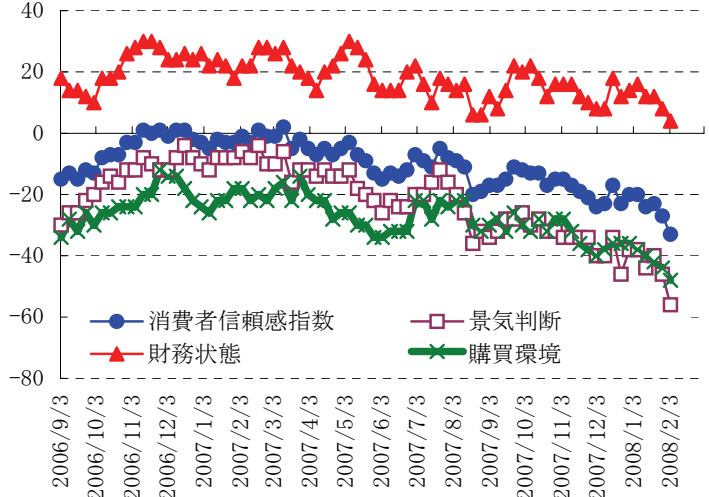

FOMC 関係者講演

- プール米セントルイス連銀総裁、任期中の出来事についてスピーチ
- サンフランシスコ連銀総裁、経済について講演
- バーナンキFRB議長ら、上院銀行委で証言
- ミシュキンFRB理事、ニューハンプシャー州で講演

本資料は情報提供を目的として作成されたものであり、投資勧誘を目的としたものではありません。作成時点で、第一生命経済研究所経済調査部が信ずるに足ると判断した情報に基づき作成していますが、その正確性、完全性に対する責任は負いません。見通しは予告なく変更されることがあります。また、記載された内容は、第一生命ないしはその関連会社の投資方針と常に整合的であるとは限りません。

＜日本・海外経済＞月間スケジュール (08年2月～4月) 2月

| 月曜日 | 火曜日 | 水曜日 | 木曜日 | 金曜日 |
|--|---|---|--|---|
| 28 12月企業向けサービス価格指数(8:50) <i>(米)</i> 12月新築住宅販売件数 | 29 12月労働力調査(8:30) 12月一般職業紹介状況(8:30) 12月家計調査(8:30) 12月商業販売統計(8:50) <i>(米)</i> 12月耐久財受注 <i>(米)</i> 1月CB消費者信頼感指数 | 30 12月鉱工業指数(8:50) <u><i>(米)</i>10-12月期実質GDP(速報値)</u> <i>(米)</i> FOMC | 31 12月毎月勤労統計(10:30) 12月住宅着工統計(14:00) 西村日銀審議委員挨拶 2年利付国債 <i>(米)</i> 12月個人所得・消費 <i>(米)</i> 12月PCEデフレーター <i>(米)</i> 12月求人広告指数 <i>(米)</i> 1月シンカゴPMI <i>(欧)</i> 1月消費者物価(速) <i>(フィリピン)</i> 10-12月期実質GDP | 2/1 12月家計消費状況調査(14:00) 1月自動車販売(14:00) 1月軽自動車販売(14:00) <u><i>(米)</i>1月雇用統計</u> <u><i>(米)</i>1月ISM製造業指数</u> <i>(米)</i> 1月ミシガン大センチ(確) <i>(米)</i> 1月自動車販売 <i>(米)</i> 12月建設支出 <i>(欧)</i> 1月製造業PMI(確定値) |
| 4 1月マネタリーベース(8:50) <i>(米)</i> 12月製造業受注 | 5 10年利付国債 | 6 12月景気動向指数(14:00) | 7 岩田日銀副総裁挨拶 10年物価連動国債 <i>(米)</i> 12月中古住宅販売保留 <i>(欧)</i> ECB理事会 <i>(英)</i> BOE金融政策決定会合 | 8 <u>12月機械受注統計(8:50)</u> 1月マナーサプライ(8:50) 1月貸出・資金吸収(8:50) 12月特定サービス産業動態統計調査(13:30) 1月景気ウォッチャー調査(14:00) |
| 11 | 12 | 13 1月企業物価(8:50) 12月国際収支(8:50) 1月消費動向調査(14:00) 5年利付国債 <i>(米)</i> 1月小売売上高 | 14 <u>10-12月期GDP1次速報(8:50)</u> 12月鉱工業指数・確(13:30) 12月商業販売統計・確(13:30) 金融政策決定会合(～15日) <i>(米)</i> 12月貿易収支 <i>(仏)</i> 10-12月期実質GDP <i>(欧)</i> 10-12月期実質GDP <i>(独)</i> 10-12月期実質GDP | 15 1月投入・産出物価指数(8:50) ※1月全国百貨店売上高(14:30) 2月金融経済月報(15:00) 日銀総裁定例記者会見(15:30) <i>(米)</i> 1月輸入物価 <i>(米)</i> 2月ミシガン大消費者センチ(速) <i>(米)</i> 12月対米証券投資 <i>(米)</i> 1月鉱工業生産 <i>(米)</i> 2月NY連銀製造業指数 |
| 18 2月ロイター短観(8:30) 12月第3次産業活動指数(8:50) 12月毎月勤労統計・確(10:30) 12月景気動向指数改訂(14:00) 12月建設総合統計(14:00) | 19 15年変動利付国債 <i>(米)</i> 2月NAHB住宅市場指数 ※ <i>(台湾)</i> 10-12月期実質GDP | 20 金融政策決定会合議事要旨(1月21・22日分)(8:50) 1月コンビニエンスストア統計(16:00) ※2月月例経済報告 <u><i>(米)</i>1月消費者物価</u> <i>(米)</i> 1月住宅着工件数 <i>(米)</i> 2月建設許可件数 ※ <i>(欧)</i> 2月製造業PMI(速報値) | 21 12月全産業活動指数(8:50) ※1月貿易統計(8:50) <i>(米)</i> 2月フィラ連銀指数 <i>(米)</i> 1月景気先行指標 | 22 1月チェーンストア販売統計(14:00) 福井日銀総裁講演 |
| 25 <i>(米)</i> 1月中古住宅販売件数 <i>(タイ)</i> 10-12月期実質GDP ※ <i>(マレーシア)</i> 10-12月期実質GDP | 26 1月企業向けサービス価格指数(8:50) 20年利付国債 <i>(米)</i> 2月CB消費者信頼感指数 <i>(独)</i> 2月Ifo景況感指数 | 27 <i>(米)</i> 1月耐久財受注 <i>(香港)</i> 10-12月期実質GDP | 28 1月鉱工業指数(8:50) 1月商業販売統計(8:50) 2年利付国債 <u><i>(米)</i>10-12月期実質GDP(改定値)</u> <i>(米)</i> 1月求人広告指数 | 29 <u>1月消費者物価・全(8:30)</u> <u>2月消費者物価・都(8:30)</u> 1月労働力調査(8:30) 1月一般職業紹介状況(8:30) 1月家計調査(8:30) 1月住宅着工統計(14:00) <i>(米)</i> 1月個人所得・消費 <i>(米)</i> 1月PCEデフレーター <i>(米)</i> 2月ISM製造業指数 <i>(米)</i> 2月ミシガン大センチ(確) |

(※)印は期日が未定のもの

本資料は情報提供を目的として作成されたものであり、投資勧誘を目的としたものではありません。作成時点で、第一生命経済研究所経済調査部が信ずるに足ると判断した情報に基づき作成していますが、その正確性、完全性に対する責任は負いません。見直しは予告なく変更されることがあります。また、記載された内容は、第一生命ないしはその関連会社の投資方針と常に整合的であるとは限りません。

3月

| 月曜日 | 火曜日 | 水曜日 | 木曜日 | 金曜日 |
|--|--|---|---|---|
| 3/3 1月毎月勤労統計(10:30) 2月自動車販売(14:00) 2月軽自動車販売(14:00) (米)2月自動車販売 (米)1月建設支出 (欧)2月消費者物価(速) (欧)2月製造業PMI(確定値) | 4 2月マネタリーベース(8:50) 1月家計消費状況調査(14:00) 10年利付国債 | 5 10-12月期法人企業統計(8:50) (米)10-12月期非農業部門労働生産性(確) (米)1月製造業受注 (米)2月ISM非製造業指数 (米)ページブック | 6 1月景気動向指数(14:00) 金融政策決定会合(~7日) (米)1月中古住宅販売保留 (欧)ECB理事会 (英)BOE金融政策決定会合 | 7 3月金融経済月報(15:00) 日銀総裁定例記者会見(15:30) (米)2月雇用統計 (米)1月消費者信用残高 |
| 10 1月機械受注統計(8:50) 2月マネーサプライ(8:50) 2月貸出・資金吸収(8:50) 1月特定サービス産業動態統計調査(13:30) 2月景気ウォッチャー調査 | 11 5年利付国債 (米)1月貿易収支 | 12 10-12月期GDP2次速報(8:50) 2月企業物価(8:50) 1月国際収支(8:50) 金融政策決定会合議事要旨(2月14・15日分)(8:50) 2月消費動向調査(14:00) (米)2月財政収支 | 13 1月鉱工業指数・確(13:30) 1月商業販売統計・確(13:30) (米)2月輸入物価 (米)1月企業在庫 (米)2月小売売上高 | 14 2月投入・産出物価指数(8:50) ※3月月例経済報告 (米)2月消費者物価 (米)3月ミンガン大消費者センチ(速) |
| 17 1月第3次産業活動指数(8:50) 1月毎月勤労統計・確(10:30) 1月景気動向指数改訂(14:00) 1月建設総合統計(14:00) (米)2月鉱工業生産 (米)10-12月期経常収支 (米)1月対米証券投資 (米)3月NAHB住宅市場指数 (米)3月NY連銀製造業指数 (欧)3月製造業PMI(速報値) | 18 20年利付国債 (米)FOMC (米)2月住宅着工件数 (米)2月建設許可件数 | 19 3月ロイター短観(8:30) 1月全産業活動指数(8:50) | 20 (米)2月景気先行指標 (米)3月フィラ連銀指数 ※(欧)3月製造業PMI(速報値) | 21 10-12月期資金循環(8:50) 2月コンビニエンスストア統計(16:00) |
| 24 1-3月期法人企業景気予測調査(8:50) ※2月チェーンストア販売統計(14:00) ※平成20年地価公示 (米)2月中古住宅販売件数 | 25 ※2月全国百貨店売上高(14:30) 2年利付国債 (米)3月CB消費者信頼感指数 | 26 2月企業向けサービス価格指数(8:50) ※2月貿易統計(8:50) (米)2月耐久財受注 (米)2月新築住宅販売件数 (独)3月Ifo景況感指数 | 27 (米)10-12月期実質GDP(確定値) (米)2月求人広告指数 | 28 2月消費者物価・全(8:30) 3月消費者物価・都(8:30) 2月労働力調査(8:30) 2月一般職業紹介状況(8:30) 2月家計調査(8:30) 2月商業販売統計(8:50) (米)3月ミンガン大センチ(確) (米)3月個人所得・消費 (米)3月PCEデフレーター |
| 31 2月鉱工業指数(8:50) 2月毎月勤労統計(10:30) 2月住宅着工統計(14:00) (米)3月シカゴPMI (欧)3月消費者物価(速) | 4/1 3月日銀短観(8:50) 3月自動車販売(14:00) 3月軽自動車販売(14:00) 2月家計消費状況調査(14:00) 10年利付国債 (米)3月ISM製造業指数 (米)2月建設支出 (米)3月自動車販売 (欧)3月製造業PMI(確定値) | 2 3月短観業種別計数及び調査全容(8:50) 3月マネタリーベース(8:50) (米)2月製造業受注 | 3 10年物価連動国債 (米)3月ISM非製造業指数 | 4 (米)3月雇用統計 |

(※)印は期日が未定のもの

本資料は情報提供を目的として作成されたものであり、投資勧誘を目的としたものではありません。作成時点で、第一生命経済研究所経済調査部が信ずるに足ると判断した情報に基づき作成していますが、その正確性、完全性に対する責任は負いません。見直しは予告なく変更されることがあります。また、記載された内容は、第一生命ないしはその関連会社の投資方針と常に整合的であるとは限りません。

4月

| 月曜日 | 火曜日 | 水曜日 | 木曜日 | 金曜日 |
|--|--|--|--|--|
| 3/31 <u>2月鉱工業指数(8:50)</u> <u>2月毎月勤労統計(10:30)</u> <u>2月住宅着工統計(14:00)</u> (米)3月シカゴPMI (欧)3月消費者物価(速) | 4/1 <u>3月日銀短観(8:50)</u> 3月自動車販売(14:00) 3月軽自動車販売(14:00) 2月家計消費状況調査(14:00) 10年利付国債 <u>(米)3月ISM製造業指数</u> <u>(米)2月建設支出</u> <u>(米)3月自動車販売</u> (欧)3月製造業PMI(確定値) | 2 3月短観業種別計数及び調査 全容(8:50) 3月マネタリーベース(8:50) (米)2月製造業受注 | 3 10年物価連動国債 (米)3月ISM非製造業指数 | 4 <u>(米)3月雇用統計</u> |
| 7 2月景気動向指数(14:00) (米)2月消費者信用残高 ※(シカゴ・ホル)1-3月期実質 GDP | 8 <u>3月景気ウォッチャー調査</u> <u>金融政策決定会合(～9日)</u> (米)2月中古住宅販売保留 (米)FOMC議事録(3/18) | 9 4月金融経済月報(15:00) <u>日銀総裁定例記者会見(15:30)</u> | 10 <u>2月機械受注統計(8:50)</u> <u>3月マネーサプライ(8:50)</u> 3月貸出・資金吸収(8:50) 2月国際収支(8:50) 2月特定サービス産業動態統 計調査(13:30) 5年利付国債 (米)2月貿易収支 (米)3月財政収支 (欧)ECB理事会 (英)BOE金融政策決定会合 | 11 3月企業物価(8:50) <u>※3月消費動向調査(14:00)</u> (米)3月輸入物価 (米)4月シカゴ大消費者センチ (速) |
| 14 金融政策決定会合議事要旨 (3月6・7日分)(8:50) (米)3月小売売上高 (米)2月企業在庫 | 15 3月投入・産出物価指数(8:50) 2月商業販売統計・確(13:30) 2月建設総合統計(14:00) 30年利付国債 (米)4月NY連銀製造業指数 (米)2月対米証券投資 (米)4月NAHB住宅指数 | 16 ※4月月例経済報告 (米)3月消費者物価 (米)3月住宅着工件数 (米)3月建設許可件数 <u>(米)3月鉱工業生産</u> <u>(米)ページブック</u> | 17 4月ロイター短観(8:30) 2月毎月勤労統計・確(10:30) 2月鉱工業指数・確(13:30) (米)3景気先行指数 (米)4月フィリ連銀指数 (中国)1-3月期実質GDP | 18 ※3月全国百貨店売上高 (14:30) |
| 21 ※2月第3次産業活動指数 (8:50) 2月景気動向指数改訂(14:00) ※3月チェーンストア販売統計 (14:00) 3月コンビニエンスストア統計(16:00) | 22 ※企業行動に関するアンケート 調査(14:00) 20年利付国債 (米)3月中古住宅販売件数 | 23 <u>※3月貿易統計(8:50)</u> <u>※4月主要銀行貸出アンケート</u> 調査(8:50) | 24 3月企業向けサービス価格指数 (8:50) 2月全産業活動指数(8:50) 2年利付国債 (米)3月耐久財受注 (米)3月新築住宅販売件数 (米)3月求人広告指数 ※(欧)4月製造業PMI(速報 値) (独)4月Ifo景況感指数 | 25 <u>3月消費者物価・全(8:30)</u> <u>4月消費者物価・都(8:30)</u> (米)4月シカゴ大消費者センチ (確) (英)1-3月期実質GDP (韓)1-3月期実質GDP |
| 28 3月商業販売統計(8:50) | 29 (米)4月CB消費者信頼感指 数 | 30 3月労働力調査(8:30) 3月一般職業紹介状況(8:30) <u>3月家計調査(8:30)</u> <u>3月鉱工業指数(8:50)</u> <u>※3月毎月勤労統計(10:30)</u> 3月住宅着工統計(14:00) 4月日銀展望レポート(15:00) <u>日銀総裁定例記者会見(15:30)</u> <u>金融政策決定会合</u> (米)1-3月期実質GDP(速報 値) (米)1-3月期雇用コスト指数 (米)4月シカゴPMI <u>(欧)4月消費者物価(速)</u> <u>(米)FOMC</u> | 5/1 4月自動車販売(14:00) 4月軽自動車販売(14:00) (米)3月個人所得・消費 (米)3月建設支出 (米)3月PCEデフレーター <u>(米)4月ISM製造業指数</u> (米)4月自動車販売 | 2 4月マネタリーベース(8:50) <u>(米)4月雇用統計</u> (米)3月製造業受注 |

(※)印は期日が未定のもの

以上

本資料は情報提供を目的として作成されたものであり、投資勧誘を目的としたものではありません。作成時点で、第一生命経済研究所経済調査部が信ずるに足ると判断した情報に基づき作成していますが、その正確性、完全性に対する責任は負いません。見直しは予告なく変更されることがあります。また、記載された内容は、第一生命ないしはその関連会社の投資方針と常に整合的であるとは限りません。